Magazine for Personal Compunication

平成5年3月5日発行（毎月2回第1、第3金曜日発行） 第12巻 第5号 通巻165号
昭和58年8月3日第三種郵便物認可

LOGiN

パーソナルコンピューター情報誌
ログイン
1993 3/5
No.5
540YEN

特集 アメリカ大進撃！

アメリカの期待の新ハード"3DO"と斬新なゲームが日本襲う!!

ニューマシン速報！

- PC-486GRシリーズ
- FM TOWNS MARTY
- X68030
- Macintoshシリーズ
- DOS/Vマシン
- Amiga1200

特別付録 大航海時代II

最新ゲーム徹底解剖！

●信長の野望・覇王伝 ●レッスルエンジェルス ●トキオ ●ロボクラッシュ2
●三國志III ●大戦略IV ●マハ・バラタ ●サザンアイズ ●エアーコンバットIII
●ウイニングポスト ●元朝秘史 ●ソード・ワールドPC ●ティラムバラム
●KO世紀ビースト三獣士 ●キングスダンジョン ●プリンセス・ミネルバ

SHARP

目の付けどころが、
シャープでしょ。

成熟するウィンドウ環境で

65,536色対応、動画ウィンドウ標準装備。

SX-WINDOW ver3.0

NEW

CZ-294SSD　3月発売予定

512×512ドットのエリア内で、自然描画に迫る美しい表現が可能な65,536色表示のグラフィックウィンドウを駆使できます。さらにグラフィックウィンドウ内でのアニメーション動画表示、各種グラフィックデータのコンバートも実現しました。高機能エディタ「日本語マルチフォントエディタ」を標準装備。アウトラインフォントの展開もフォントマネージャの効率化により、さらに高速化が図られています。その他、最大ズームサイズの設定や任意サイズのグラフィックを背景に設定できるなど、クリエイティブワークをサポートする数々の便利機能を装備しています。Human 68k ver3.0 および ASK68K ver3.0を標準装備しています。

※メインメモリ2MB以上必要です。※SX-WINDOW ver1.0/1.1/2.0をお持ちの方には有償バージョンアップを行います。

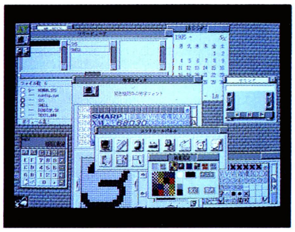

（日本語マルチフォントエディタの特長）

■**自由なフォント設定:** フォントタイプ、サイズ、スタイルを文字単位に指定可能。ルビも自由な大きさで付けられます。■**ワープロ機能:** 禁則処理（追い出し、ぶら下がりも指定可能）、ワードラップ（半角文字）。■**ユーザーカスタマイズ機能:** キー割り当て、マクロ定義、メニュー定義（アイコンも定義可能）、外部コマンドなど。■**イメージデータの貼り付け:** パターンエディタなどで作成したビットイメージデータの貼り付けが可能。■**シングルウィンドウモードの追加:** 複数のファイルをひとつのウィンドウで編集ができます。ファイルごとに編集環境の切り換えが可能。■**その他:** レイアウト機能の強化、矩形カット&コピー/矩形ペースト、マーク・ジャンプ機能。

待望のSX-WINDOW開発支援ツール。

SX-WINDOW 開発キット Workroom SX-68K

NEW

CZ-288LWD　3月発売予定

SX-WINDOW用のソフト開発に必要な開発ツールやサンプルプログラムを装備。プログラムの編集、リソースの作成、コンパイル、デバッグといった一連の作業をSX-WINDOW上で効率よく実行できます。初めてSX-WINDOW用のプログラムに挑戦する人にも、簡単に基本機能の理解ができる33種のサンプルプログラム付き。また各マネージャ解説と関数リファレンスの詳細なマニュアルも装備しています。

※本ソフトのご使用に際しては、メインメモリ4MB以上、SX-WINDOW ver2.0以上、C compiler PRO-68K ver2.1が必要です。

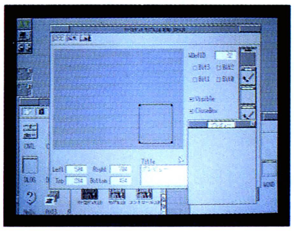

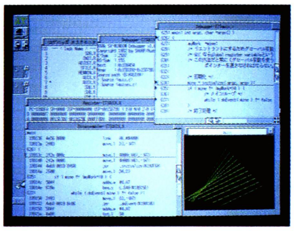

キット構成

■開発ツール

●SXデバッガ
SX-WINDOW上で複数のプログラムを同時にデバッグすることができるソースコードデバッガ。

●リソースエディタ
SX-WINDOW上のリソースをリソースタイプごとの編集ウィンドウでビジュアルに作成・編集が可能。

●リソースリンカ
Cコンパイラやアセンブラで作成したリソースデータファイル（オブジェクトファイル）をリンクしてリソースファイルを作成。

●サンプルメイク
サンプルプログラムのコンパイル作業をSX-WINDOW上から、XCver2.1のMAKE.Xを呼び出して、自動実行する簡易メイクユーティリティ。

■サンプルプログラム

●基礎編（23種）
各マネージャの基本的な機能のみを用いた基本動作の理解。

●応用編（4種）
基礎編での基本機能を応用した簡単なアプリケーションの作成。

●実用編（6種）
基礎/応用編での機能を駆使した、実用的なアプリケーションの作成。

■その他ファイル

●インクルードファイル
Cコンパイラとアセンブラ用の関数定義、データ定義ファイル。

●ライブラリファイル
Cコンパイラ用関数ライブラリ。

マニュアル

●ユーザーズマニュアル ●プログラマーズマニュアル ●SXライブラリリファレンスマニュアル

資料請求券
CZソフト
LOGIN
5号

さらに高度な創造次元へ。

●多彩なサウンドクリエイトを実現するFM音源サウンドエディタ。

SOUND SX-68K

CZ-275MWD　標準価格15,800円(税別)

他のミュージックソフトで演奏中の音色を、簡単に作成、変更ができるマルチタスク機能、またエディット、イメージ、ウェーブの3つの編集/確認モードを装備。作成中の音色も50曲の自動演奏でリアルタイムに確認、編集できます。まさにミキサー感覚で音創りが楽しめるツールです。

(2MB、ver1.1)

●マルチタスク機能をはじめ、通信環境がさらに充実。

Communication SX-68K

CZ-272CWD　標準価格19,800円(税別)

通信環境をさらに高めたウィンドウ対応の通信ソフトです。マルチタスク機能により他のアプリケーションソフトを実行中でも簡単に通信が可能。また、ホスト局をクリックするだけの自動ログイン機能、初心者にも簡単なプログラム機能、最新モデム(20種類)もフルサポートしています。

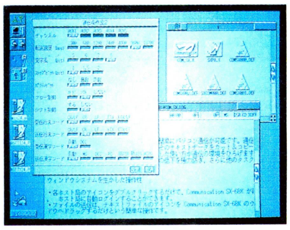

(2MB、ver1.1)

●ウィンドウ対応グラフィックツール。

Easypaint SX-68K

CZ-263GWD　標準12,800円(税別)

マウスによる簡単操作、65,536色中16色の多彩な表現、クリエイティブマインドに応えるウィンドウ対応ペイントツールです。同時に複数のウィンドウを開いて編集でき、各ウィンドウ間でのデータ交換もできます。

(2MB、ver1.1)

●「SX-WINDOW開発キット」のサポートツール。

開発キット用ツール集

CZ-289TWD　開発中

SX-WINDOW開発キットをさらに使いやすくするためのツールです。SXコールの簡易リファレンスを簡単に検索する「インサイドSX」、イベントの発生を常時監視確認するイベントハンドラ、リアルタイムにメモリブロックの利用状況を表示するヒープビューアなど11種のツールが用意されています。

(2MB、ver2.0)

※(2MB、ver1.1)の表示は、メインメモリ2MB以上、SX-WINDOW ver1.1以上が必要であることを示します。

充実の PRO-68K シリーズ

●マルチフォント印字に対応。

Multiword ver2.0 NEW

CZ-225BSV
標準価格32,000円(税別)

Zeit社の書体倶楽部をサポート。同時に6書体のフォントが指定可能、レーザプリンタのフォントも複数使用できます。またキー操作やメニューの改良、均等割り付け、グラフィックのアイコン化なども可能。

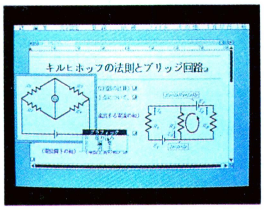

※MultiwordおよびMultiword ver1.1をお持ちの方には有償バージョンアップを行います。

●ビジネスグラフチャート。

CHART PRO-68K

CZ-267BSD　標準価格38,000円(税別)

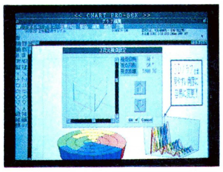

※以上のPROシリーズのソフトの動作にはメインメモリ2MB必要です。

※発売予定のソフトの画面写真は実物とは異なる場合があります。

●お問い合わせは…シャープ(株)電子機器事業本部AVCシステム事業推進室　〒162　東京都新宿区市谷八幡町8番地　☎(03)3260-1161(大代表)へ

シャープ株式会社

CONTENTS

特集 ブッシュもプッシュ、クリントンもビックリ!! ―― 195

アメリカ大進撃!

FM TOWNSにテレビにつなげる兄弟機が登場 ―― 206

これがFM TOWNS MARTYだ!!

このページを読まないと、サカモトさんになぐられちゃうぞ!! ―― 210

きみはもう『ウゴウゴ・ルーガ』を見たか?

東洋と西洋の2大ソフトが登場だ! ―― 222

DISK&BOOKに占いソフトがやってくる

X68030新聞 超高速最高級機種登場せり! ―― 226

X68030ついについについに発売

SOFTLOG TOP30/BEST 5/読者が選ぶTOP20/TAKERU TOP10/電気街探訪記 ―― 6
NEWSOFT発売日スケジュール表/CALENDAR ―― 24
The News File! ―― 26
覇者への道 漫画日本史大作戦 ―― 160
ウォーゲームコンストラクションオリジナル作品募集のお知らせ ―― 166
三國志Ⅱ人民戦報 〝鳳雛〟こと龐統の巻 ―― 168
戦国御免 新シリーズ登場! 疑惑の合戦史シリーズ第1弾!! 川中島の合戦 ―― 170
魂をけずれ!! 弱小大名救済会 番外編之壱 ―― 172
WIZでござるよ ニンともカンとも CDS体験記④ ―― 174
ドラゴンスレイヤーファンクラブ チューしてお習字特集だ ―― 176
ひざまずいて教祖様とお・呼・びっ! モンスター6人衆とゲイシャガール速報 ―― 178
M&MⅢ 難関の地獄の迷宮をご案内! ―― 180
青山下水道探査局 感動の最終回、現代のダンジョン対談もあるよん ―― 182
民族の祭典 天才的アジテーター、ゲッペルス博士 ―― 186
ゲームペロリンゼミナール ゲーム情報と読者のためのページ ―― 188
バカチン市国 雪よ岩よ! 受験でゴー! ―― 190
ログイン競馬inクラシックロード1予告 サラブレッド育成術で馬主部門を勝ち抜け! ―― 216
日本ソフトウェア大賞、50タイトルのノミネート作品発表!! ―― 220
TOKYO TOWNS SHOW 低価格グラフィックツールでCG描きまくり ―― 230
OVERSEAS CONNECTION 話題のスーパーゲーム、『ALONE IN THE DARK』を紹介!! ―― 234
テレビゲームクラブ ゴーゴー勇者様『アルバート オデッセイ』 ―― 238
さわやかログインモータース ベネトンB192登場! ―― 240
CAI情報局 自分で作る『草花データベース』 ―― 242
ソフコンPRESS センロード(X68000) ―― 244
ログマーケット 最新映画やビデオに本、ナンでもありあり!! ―― 248
オールザットウルトラ科学 アンドロギュヌスは究極の進化!? ―― 254
福田有宵先生のスーパー占い 仏滅って仏様とは無関係なのだ ―― 256
Letters from You 麻雀王位決定戦だあ!? どーせやんないくせに ―― 258
墜落日誌(寺島令子) ―― 260
読者が選ぶTOP20投票リスト ―― 262
Editorial Log ―― 267

CONTENTS in English ―― 266

195

206

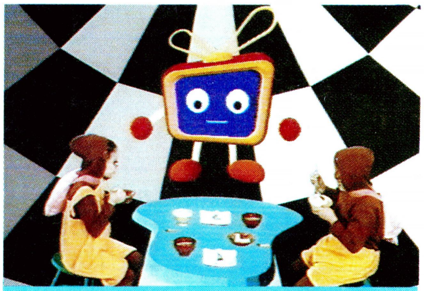

210

222

226

LOGIN Magazine COPYRIGHT ©1993 by ASCII Corporation. 本誌記事の無断転載を禁じます。法律で認められた場合を除き、本誌からのコピーを禁じます。

1993 No.5 3月5日号 LOGiN

SUPER NEWSOFT

人気シリーズの第4作目は、壮大なる物語の核心に迫る! — 12
シュヴァルツシルトⅣ

人気コミックがアドベンチャーゲームで登場!! — 14
ああっ女神さまっ

最新ゲーム徹底解剖!!

信長の野望・覇王伝 — 110
レッスルエンジェルス2 — 118
トキオ — 122
三國志Ⅲ — 126
大戦略Ⅳ — 130
ロボクラッシュ2 — 134
マハ・バラタ — 138
ウイニングポスト — 142
サザンアイズ — 144
KO世紀ビースト三獣士 — 146
キングス・ダンジョン — 148
元朝秘史～蒼き狼と白き牝鹿～ — 150
プリンセス・ミネルバ — 152
ソード・ワールドPC — 154
ティラム バラム — 156

特別付録

大航海時代Ⅱ～美しき航海者たち～

時代を先取りの1冊。『大航海時代Ⅱ』を持っている人は、読むと便利だよ。

NEWSOFT

ブランディッシュ2 — 16
スプレッド — 18
シャドー・オブ・ザ・ビーストⅡ — 19
メガロマニア — 20
王将位 — 21
囲碁聖天 — 21
ロードス島戦記・福神漬3 — 22
サムライ・メック — 22
ミス・ディテクティヴ ファイル#1 石見銀山殺人事件 — 23
チェルノブ — 23

懐かしGAMEREVIEW

お嬢様くらぶ — 158
タイムシークレット — 159

COVER
協　力/月刊サーフィンライフ
撮　影/HANK FOTO
デザイン/本間智嗣
製　版/矢野和久

発行所 株式会社アスキー 〒107-24 東京都港区南青山6-11-1スリーエフ南青山ビル

SOFTLOG

TOP 30

『ウイニング・ポスト』が、予想外のガンバりで第1位。競馬人気はすたれないなあ。あと要注意なのは『4Dボクシング』。これって、前号ではFM TOWNSのみの集計だったんだよね。PC-9801版が発売になったとたんにこの元気。スゴイ！

■SOFTLOG中、メディアには次の記号を使っています。
●3.5インチディスク —— 3.5D（2DD、2HDを含む）
●5インチディスク —— 5D（2D、2DD、2HDを含む）
●カートリッジ —— C
●CD-ROM —— CD

ランク 今号	前号	ソフト名
1	–	ウイニングポスト
2	–	亜紀子 プレミアム・バージョン
3	1	信長の野望・覇王伝
4	–	G.R.ーグラヴィティ レスポンスー
5	5	ディー・アーク
6	–	モンスターメーカー
7	15	4Dボクシング
8	2	同級生
9	–	エッジ
10	9	ソード・ワールドPC
11	7	トキオ
12	3	ダルク
13	16	雀ジャカ雀
14	6	エアーコンバットⅢ
15	4	マスター・オブ・モンスターズ・ファイナル
16	10	KO世紀ビースト三獣士
17	–	ミュージアム4D システム
18	8	プレイメイカーフットボール
19	–	バニラシンドローム
19	–	グリーンオアシス

マーク一覧

シミュレーション　アドベンチャー　ロールプレイング　アクション
ディスクマガジン　テーブルゲーム　パズル　ツール

●このランキングは、9ページに掲載されている全国の調査協力店から寄せられた、実際の販売本数に基づいて集計したものです。集計は販売会社ごとに行なっています。同名ソフトでも販売会社が異なる場合には、原則として集計には含まれません。
●1月13日から1月26日までの売上データを対象としています。
●機種によって対応メディアが異なるので、購入の際には販売店で確認してください。
●標準価格（メーカー希望小売価格）には、消費税は含まれておりません。

メーカー名	機種	標準価格(メディア)	種類	得点
光栄	PC98	12800円(3.5D、5D)		5979
フェアリーテール/レッド・ゾーン	PC98	7800円(3.5D、5D)		4245
光栄	PC98	12800円〜15200円(3.5D、5D)		2505
天津堂	PC98、X68000	6800円(3.5D、5D)		2271
姫屋ソフト	PC98	8800円(3.5D、5D)		1302
ウィズ	PC98	8800円(3.5D、5D)		1203
EAビクター	PC98、FM TOWNS	9800円(3.5D、5D、CD)		1191
エルフ	PC98	8800円(3.5D、5D)		1119
TGL	PC98	9800円(3.5D、5D)		1047
T&Eソフト	PC98	9800円(3.5D、5D)		948
アートディンク	PC98、FM TOWNS	12800円(3.5D、5D、CD)		831
アリスソフト	PC98	6800円(3.5D、5D)		732
エルフ	PC98、X68000、FM TOWNS	7800円(3.5D、5D、CD)		573
システムソフト	PC98	9800円(3.5D、5D)		513
システムソフト	PC98	9800円(3.5D、5D)		468
マトリクス	PC98	9800円(3.5D、5D)		372
ビクター音楽産業	PC98	12800円(3.5D、5D)		351
システムソフト	PC98	9800円(3.5D、5D)		342
日本物産	PC98	9800円(3.5D、5D)		336
ユーコム	PC98	7800円(3.5D、CD)		336

ランク 今号	前号	ソフト名	メーカー名
↑ 21	–	機動戦士ガンダム MSフィールド2'92	ファミリーソフト
22	21	マイクロソフト フライトシミュレーター	マイクロソフト
23	20	オーバーテイク	ズーム
24	12	プリンセス・ミネルバ	リバーヒルソフト
↑ 25	–	三國志 III	光栄
↑ 26	–	ザ タワー(?) オブ キャビン	マイクロキャビン
↑ 27	–	大戦略 IV	システムソフト
↑ 28	29	雀豪3	ビクター音楽産業
29	27	元朝秘史〜蒼き狼と白き牝鹿〜	光栄
30	17	エルムナイト	マイクロキャビン

1 ウイニングポスト

●シミュレーション ●光栄
●PC-9801

光栄初の競馬ゲームということで、光栄ファンじゃなくても期待度の高かった『ウイニングポスト』が第1位。競馬って、本当におもしろいもんね。でも、未成年者はギャンブルに手を出しちゃダメだぞ。こういう遊びに手を染めるのは、自分でお金を稼げるようになってからにしよう。それまではこのゲームで、競馬を疑似体験してほしい。

2 亜紀子 プレミアム・バージョン

●アトベンチャー ●フェアリーテール/レッド・ゾーン
●PC-9801

今号も元気なアダルトゲームだけど、このゲームは設定も2時間もののサスペンスドラマみたいだし、グラフィックも大人っぽいしで、ほかのアダルトゲームより対象年齢が高めなのだ。ストーリーもシリアスでハードだし、エッチ度も高いということで、アダルトゲームの女のコって子供っぽいと敬遠している人でも楽しめるぞ。

3 信長の野望・覇王伝

●シミュレーション ●光栄
●PC-9801

信長を主人公にしたゲームってたくさん出ているけど、ワリとどれもグラフィックのイメージが似ているんだよね。これは、現存している本人の肖像画や信長に関する様々な言い伝えをモデルにして、グラフィックを描いているから。その肖像画を見ると、ホント信長ってイイ男なのだ。機会があったらぜひ一見をススメるぞ。

※画面写真はPC-9801版

4 G.R. —グラヴィティ レスポンス—

●アドベンチャー ●天津堂
●PC-9801、X68000

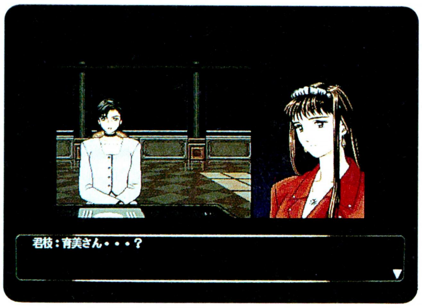

天津堂というとグラフィックの質の高さが思い浮かぶけど、これも期待を裏切らない出来といえるんじゃないかな。それもそのはず、このゲームは天津堂のメインCGスタッフの競作という形をとった、作家性の高いゲームなのだ。なんだか短編小説集みたいだよね。アダルトゲームにも、個性的なゲームが増えてきたなあ。

5 ディー・アーク

●ロールプレイング ●姫屋ソフト
●PC-9801

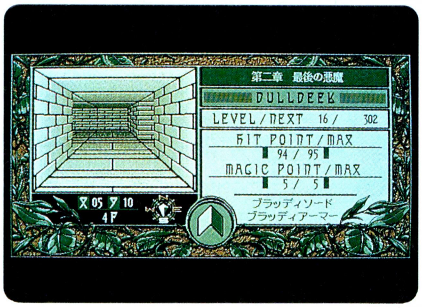

『ディー・アーク』の魅力に、主人公ダルディークが"闇"のキャラクターだということがあげられる。自分の野望のためには、腹心の部下でさえも見捨てる冷酷さは、これまでのゲームの主人公では考えられないこと。悪役を主人公にしたゲームはいくつかあるが、ダルディークほど"悪"に徹した主人公は今までいなかったのではなかろうか。

調査協力店リスト

北海道

九十九電機札幌店	☎011-241-2299
パソコンショップハドソン	☎011-205-1590
マツヤデンキ札幌中央店	☎011-222-5454
ラルズプラザパソコンランド	☎011-221-8221

東北

庄司デンキコンピュータ・中央	☎022-224-5591
デンコードDaC仙台東口店	☎022-291-4744
デンコードDaC仙台本店	☎022-261-8111

東京

アイツー	☎03-3258-1198
石丸電気マイコンセンター	☎03-3251-0011
WAVE池袋	☎03-5992-8627
コムMICRO COMPUTER SHINKO	☎03-3251-1523
サトームセンパソコンランド	☎03-3251-1464
J&P渋谷店	☎03-3496-4141
J&P八王子そごう店	☎0426-26-4141
J&P町田店	☎0427-23-1313
真光無線	☎03-3255-0450
第一家電ableパソコンシティー	☎03-3253-4191
富士音響マイコンセンターRAM	☎03-3255-7846
マイコンショップCSK新宿西口店	☎03-3342-1901
マイコンショップPULSE	☎03-3255-9785
ムラウチ	☎0426-42-6211
ヤマギワテクニカ店	☎03-3253-0121

関東

ICコスモランドあざみ野店	☎045-901-1901
IC WORLD TOTSUKA	☎045-861-6565
ウエーブ・アイ湘南台店	☎0466-43-1771
鎌倉書店	☎0467-46-2619
西武百貨店大宮店コンピュータフォーラム	☎048-642-0111
西武百貨店所沢店コンピュータフォーラム	☎0429-27-3314
多田屋サンピア店	☎0475-52-5561
パソコンランド21太田店	☎0276-45-0721
パソコンランド21高崎店	☎0273-26-5221
パソコンランド21前橋店	☎0272-21-2721
ラオックス志木店	☎0484-74-9041

中部

うつのみや片町店マイコンコーナー	☎0762-21-6136
カトー無線本店	☎052-264-1534
三洋堂パソコンショップΣ	☎052-251-8334
真電本店	☎025-243-6500
すみやパソコンアイランド	☎054-255-8819
九十九電機名古屋1号店	☎052-263-1681
九十九電機名古屋2号店	☎052-261-3399
パソコンショップコムロード	☎052-263-5828
PiC	☎025-243-5135

大阪

SRGスタンバイVer. I	☎06-641-2225
J&Pくずは店	☎0720-56-7295
J&P千里中央店	☎06-834-4141
J&P高槻店	☎0726-85-1212
J&Pテクノランド	☎06-634-1211
J&P阪急三番街店	☎06-374-3311
J&Pメディアランド	☎06-634-1511
上新電機あびこ店	☎06-607-0950
上新電機いけだ店	☎0727-51-2321
上新電機いばらき店	☎0726-32-8741
上新電機きしわだ店	☎0724-37-1021
上新電機せっつとんだ店	☎0726-93-7521
上新電機泉北パンジョ店	☎0722-93-7001
上新電機日本橋1ばん館	☎06-634-2111
上新電機日本橋3ばん館	☎06-634-1131
上新電機日本橋5ばん館	☎06-634-1151
上新電機日本橋7ばん館	☎06-634-1171
上新電機日本橋8ばん館	☎06-634-1181
NaMUにっぽんばし	☎06-632-0351
ニノミヤエレランド	☎06-632-2038
ニノミヤパソコンランド大阪駅前第4ビル店	☎06-341-2031
ニノミヤ別館	☎06-633-2038
ニノミヤムセン阪和店	☎0724-26-2038
プランタンなんばパソコンソフト売場	☎06-633-0077
マイコンショップCSK	☎06-345-3351

近畿

三宮セイデンC-SPACE	☎078-391-8171
J&P京都寺町店	☎075-341-3571
J&P姫路店	☎0792-22-1221
J&P和歌山店	☎0734-28-1441
上新電機たわらもと店	☎07443-3-4041
上新電機にしのみや店	☎0798-71-1171
上新電機やぎ店	☎07442-4-1151
ニノミヤムセンパソコンランド和歌山店	☎0734-23-6336
電器館パレックスパソコン売場	☎078-391-7911

中国・四国・九州

アルファテック	☎0975-38-2666
カホマイコンセンター	☎092-714-5155
ダイエー宮崎店	☎0985-51-3166
紀伊國屋書店岡山店	☎0862-32-3411
ダイイチComCITY	☎082-248-4343
トキハマイコンセンター	☎0975-38-1111
ベストマイコン熊本パソコン館	☎096-322-4180
ベストマイコン新市街ワープロスクウェア	☎096-356-7008
ベストマイコン福岡店	☎092-781-7131
ベストマイコン宮崎パソコン館	☎0985-22-8325

読者が選ぶ TOP 20

今号までの累計

ランク 今号	前号	ソフト名	メーカー名	得票数 現在まで	前号まで
1	1	三國志Ⅲ	光栄	2775	2672
2	2	ウィザードリィ ベイン・オブ・ザ・コズミック・フォージ	アスキー	1117	1087
↑ 3	4	ナイトメア	データウエスト	1005	818
↑ 4	6	ドラゴンスレイヤー 英雄伝説Ⅱ	日本ファルコム	844	761
5	5	大戦略Ⅳ	システムソフト	839	778
6	3	天舞～三国志正史～	ウルフ・チーム	827	819
7	7	太閤立志伝	光栄	768	722
↑ 8	9	ふしぎの海のナディア	ガイナックス	707	645
9	8	天下統一Ⅱ	システムソフト	698	673
10	10	ロードス島戦記Ⅱ 一五色の魔竜一	ハミングバードソフト	460	442
11	11	グラディウスⅡ	コナミ	448	438
12	12	ぽっぷるメイル	日本ファルコム	410	398
13	13	ジェノサイド2	ズーム	372	367
14	14	幻影都市	マイクロキャビン	368	353
15	15	ドラゴンナイトⅢ	エルフ	359	352
16	16	緋王伝	ウルフ・チーム	317	313
17	17	SUZAKU	ウルフ・チーム	307	307
18	18	関ヶ原	アートディンク	286	271
19	19	プリンセスメーカー	マイクロキャビン	256	239
20	20	レミングス	イマジニア	233	217

●総得票数20198票　★1月29日現在

累計結果は'92年7号から現在までのアンケートはがきの"キミの推薦するソフトウェア"を集計したものです。最終結果は'93年6号のログイン誌上で、"読者が選ぶTOP20"として発表します。奮って投票ください。

1月下半期の投票で187票獲得した『ナイトメア』が、今号の累計でついに3位にランクアップ。しかも、この勢いが次号でも持続すれば、最後の最後で2位になる可能性が出てきた！　はたして、それを受けて立つ『ウィズBCF』は、2位の座を死守できるのか!?　さあ、泣いても笑っても、'92年度はいよいよ次号で最後。読者のみんなが1年間をかけた投票の集大成を、大々的に発表するぞ!!

1月下半期投票BEST20

ランク	ソフト名	得票数
1	ナイトメア	187
2	三國志Ⅲ	103
3	ドラゴンスレイヤー 英雄伝説Ⅱ	83
4	信長の野望・覇王伝	72
5	ふしぎの海のナディア	62
6	大戦略Ⅳ	61
7	太閤立志伝	46
8	トキオ	39
9	ソード・ワールドPC	35
10	銀河英雄伝説Ⅲ	31
11	ウィザードリィ ベイン・オブ・ザ・コズミック・フォージ	30
12	オーバーテイク	25
12	天下統一Ⅱ	25
14	クラシックロード1	21
15	狂った果実	19
16	ロードス島戦記Ⅱ	18
17	キャンペーン版 大戦略Ⅱ	17
17	元朝秘史	17
17	ザ タワー(?) オブ キャビン	17
17	プリンセスメーカー	17

●1月下半期投票数1438票

投票リストは262ページにあります

TAKERU TOP 10

ランク	ソフト名	メーカー名	機種	TAKERU価格
1	銀河英雄伝説Ⅲ追加シナリオ集	ボーステック	PC98	2000円(3.5D、5D)
2	信長 KING OF ZIPANGU	武尊プロジェクト	PC98	6800円(3.5D、5D)
3	電脳倶楽部/武尊 第56号	満開製作所	X68000	1200円(3.5D、5D)
4	CGAマガジン創刊号	DoGA	X68000	1600円(3.5D、5D)
5	山科けいすけのSENGOKU ※	ファミリーソフト	PC98	9800円(3.5D、5D)
6	KU² フロントロー	パンサーソフトウェア	X68000	2000円(3.5D、5D)
7	BURAI下巻完結編 ※	TAKERUソフト	MSX2	8800円(3.5D)
8	銀聖戦神ガイナロックⅡ	サイレンス	PC98	4800円(3.5D、5D)
9	涙のキャンバス	ユーザーサイド	MSX 2	2900円(3.5D)
10	ザ タワー(?) オブキャビン	マイクロキャビン	MSX 2	4800円(3.5D)

■表中の価格は、パッケージ版を除いたものすべてに消費税が含まれております。※パッケージ版のみ発売中です。　●1月19日現在

長い間掲載してきたこのランキングですが、今回で最後になります。どうもありがとうございました。このあとは、新ランキング"移植希望ソフトTOP10"をスタートさせます。こちらも、今まで同様応援してくださいね。

電気街探訪記

アップルとゴリラが目印
T・ZONE 大阪店

今回も、大阪日本橋電気街からなのだ。入り口にある6色のアップルマークと、壁を登るゴリラがトレードマークのお店、T・ZONE大阪店からお届けするよ。ちなみにそのゴリラ君、下のお店の外観の写真にも写っているんだけど、光の具合でちょっと見づらくなってしまった。わかるかな？　彼は、この建物が〝ゴリハウス〟というレストランだったころからのトレードマークで、ユニークなもんだからそのまま残してあるんだそうだ。

店内に入ってみると、パソコンショップとは思えないほどおしゃれ。外観と同様、店内もレストランの雰囲気を残してあるので、普通のパソコンショップと違って、女性でも入りやすい感じ。実際に、女性のお客さんも多いとのことだ。お店は、入り口のトレードマークのアップルでもわかるように、現在はMacintoshの専門店。Macに関する品揃えは実に豊富で、ソフトも、ハードも、書籍も、なんでも揃ってるぞ。そういった関係で、印刷所関係のお客さんも来るそうだ。近いうちには、IBM-PC互換機も扱う予定とのこと。

フロア構成は、ゲーム、ユーティリティーなど各種ソフトを扱っている1階と、1階を見降ろす形で、Mac関連の雑誌、書籍、それらの洋書も揃えてある中2階、そして、ハードを扱っている2階となっている。2階も1階と同じように、落ち着いたおしゃれな雰囲気をかもし出しているぞ。

Macの持っている雰囲気とぴったり合う、おしゃれなT・ZONE大阪店でした。

アングルに凝ってみました。さて、どこから撮ったんでしょ？　答えはお店に行けばわかるよ。

店内もおしゃれだよ〜ん

ゲームで売れているのは、『4Dボクシング』や『プリンス・オブ・ペルシャ』、『シムアント』など。書籍で動きがいいのは、BNNの『はじめてのMacintosh』や、Macが得意とするDTP関係の書籍などだ。なお、洋書も注文できるよ。それからハードでは、Macの最速機種Quadraシリーズが、人気があるとのこと。

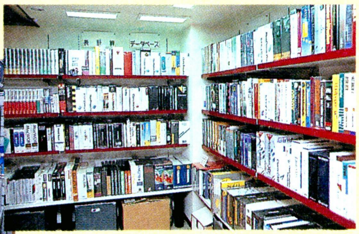

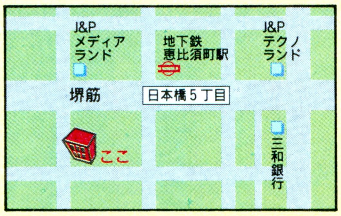

●大阪府大阪市浪速区日本橋5-11-23
☎06-634-7770　水曜定休
営業時間10：30〜19：00
地下鉄堺筋線恵比須町駅より徒歩3分

デイビー日高の新製品チェック
ちょっとさわらせて♥

今回はMacintosh Ⅱvxです

今回は、昨年末に発売になったMacintosh Ⅱvxを紹介するよ。

Ⅱvxの特徴は、Macでは初めてCD-ROMドライブを、本体に内蔵することが可能になったこと。標準装備ではなく、〝内蔵可能〟と表現する理由は、このマシンの前面のスロットにある。ここに、CD-ROMを初め、ハードディスクや光磁気ディスクなど、様々なドライブのうちから選択したものを内蔵でき、用途に合わせて購入できるようになっているからなのだ。

大変魅力を感じるマシンだけど、ちょっと問題点もある。T・ZONEの岡野さんいわく、「人によって好き嫌いが分かれるデザインなんですよね。あと、重いんです」。性能と外見、どっちを取ろうか？

⬆CPUの処理速度の高速化が計られ、CD-ROMも内蔵できるMacintosh Ⅱvx。

CPU(クロック)	モトローラ63030(32メガヘルツ)
メモリー(RAM)	4メガバイト(最大68メガまで拡張可能)
グラフィック	256色発色可能(3万2000色まで拡張可能)
サイズ	330(幅)×419(奥行)×152(高さ)ミリ
定価	56万8000円[税別](メモリー4MB/FD仕様機)
備考	CD-ROMドライブ内蔵可能

移植希望ソフトTOP10を新設するぞ!

近々〝移植希望ソフトTOP10〟を新設するぞ！　キミが移植してほしいソフトの名称と、希望する機種の名称を官製はがきに書いて、下のあて先にジャンスカ送ってくれ。待ってるぜ！　ランキングは、はがきが集まり次第発表するので楽しみにね。

●おたよりのあて先　〒107-24　東京都港区南青山6-11-1　スリーエフ南青山ビル　(株)アスキー　ログイン編集部　電気街係(移植希望TOP10係)
●自薦、他薦問いません。このコーナーで取り上げてもらいたいお店を教えてください。待ってま〜す！

緊急続報

Schwarzschild Ⅳ
シュヴァルツシルト

注目のシナリオシミュレーション、新作はこれだ!!

シナリオシミュレーションというジャンルを確立し、銀河を舞台に壮大なスペースオペラを展開する『シュヴァルツシルト』シリーズ。その最新作、『シュヴァルツシルトⅣ』の続報をお知らせしよう。

今度の『Ⅳ』は過去の3作より、いっそうストーリーを重視したものになる予定だとのこと。シュヴァルツシルト銀河の歴史、これまでのシリーズで明らかにされた、光の戦士やクラーリンの謎の核心に迫る内容になるらしい。今までのストーリーを追うとともに新たな物語が展開されるので、前作までを知らなくても十分楽しめるハズだ。これだけ奥の深いストーリーに触れないテはないぞ。もちろん前作までのファンも、残された謎が次々と明らかになっていくので、楽しみもまたひとしおだよね。

グラフィック面も大幅に強化され、フルスクリーンで展開するビジュアルシーンの迫力は、キミを魅了するに違いない。さらに、ゲーム自体もマルチウインドーの採用で操作性が格段によくなったため、シミュレーション場面がスムーズに進行し、シナリオの展開をジャマすることもなくなった。戦闘シーンも緻密で迫力あるものとなっているぞ。今度の『シュヴァルツシルト』はいたるところでパワーアップして、この春登場だ。

シミュレーション
■工画堂スタジオ
■PC-9801VM
価格未定
■発売日未定

シュヴァルツシルト銀河に、新たなる展開が

⬇⬅➡どこかの惑星の都市、謎の人物、そして何かの設計図らしき画面。これらは本編にどのように関わってくるのだろうか？　今から気になってしょうがない人も、もうしばらく待ってくれ。

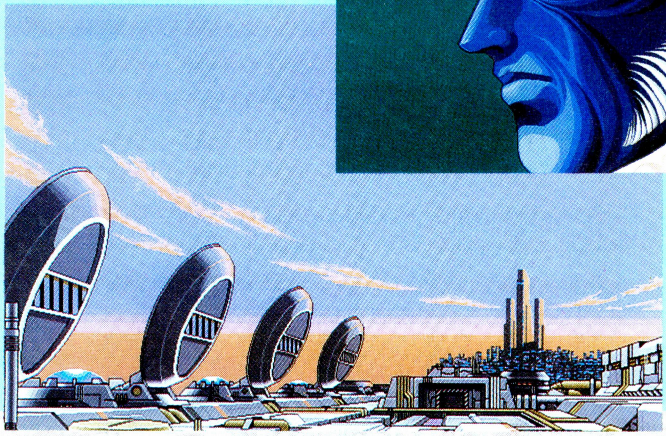

壮大なスペースオペラと呼ぶにふさわしい、この『シュヴァルツシルト』シリーズ。これで4作目になるけれど、今回は前にも増して、ストーリーも奥深く、壮大になっている。聖地、真王、そしてクラーリン。これらのキーワードが示すものは何か？　前作で登場した光の戦士はどんな役割を持つのか？　物語は『Ⅳ』で新たな展開を迎え、銀河の謎の核心に迫るのだ。

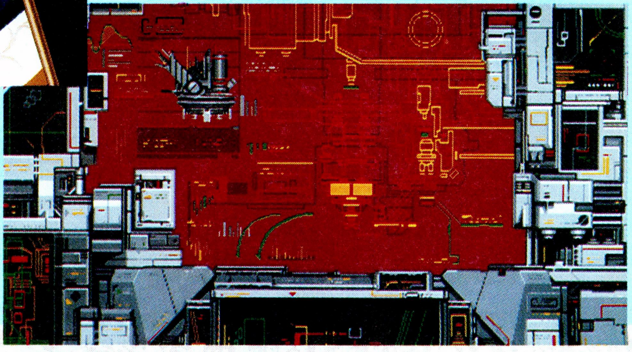

※画面写真は開発中のものです。

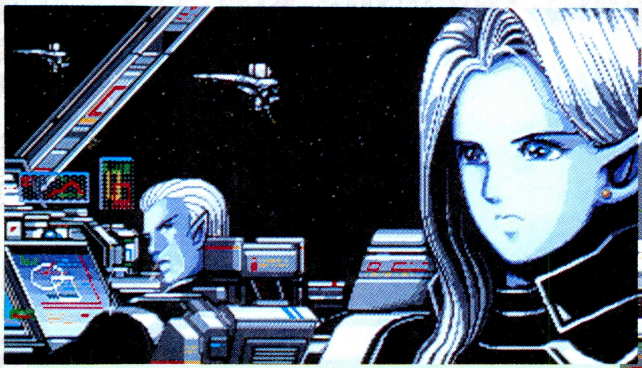

ビジュアルもより美しく

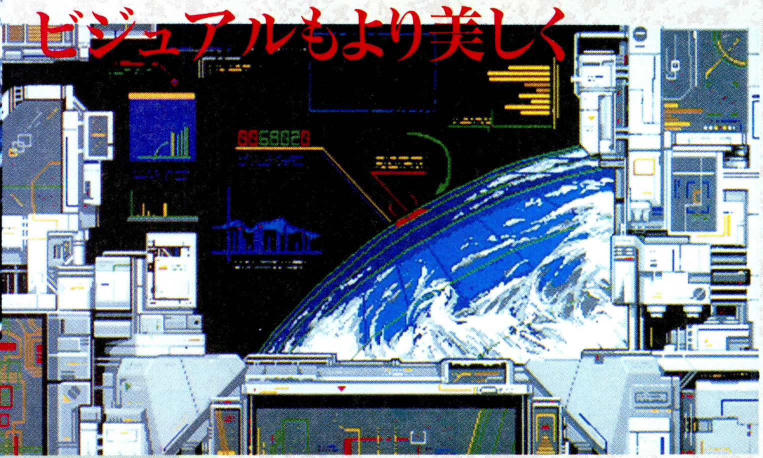

これらはいずれも店頭デモの画面なんだけど、思わずため息モノの美しさだよね。ビジュアルにはかなり気合を入れているらしいので、本編でも要所要所に入ってくるであろうビジュアルシーンには、期待大なのだ。

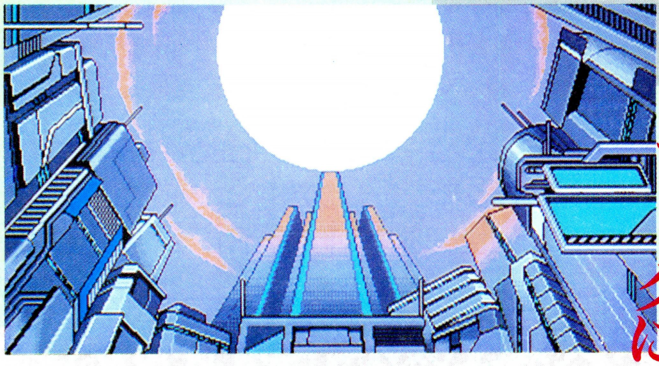

よりドラマティックに

新システム マルチウインドー

今回新たに採用されたのが、自由に画面を編集できるマルチウインドーだ。とかく情報量の多いゲームだけに、自分のやりやすいように情報を整理できるのはありがたいよね。操作性もよくなり、ゲームそのものに熱中できるようになったのだ。

そして、さらに緻密になった宇宙戦（スペースウォー）

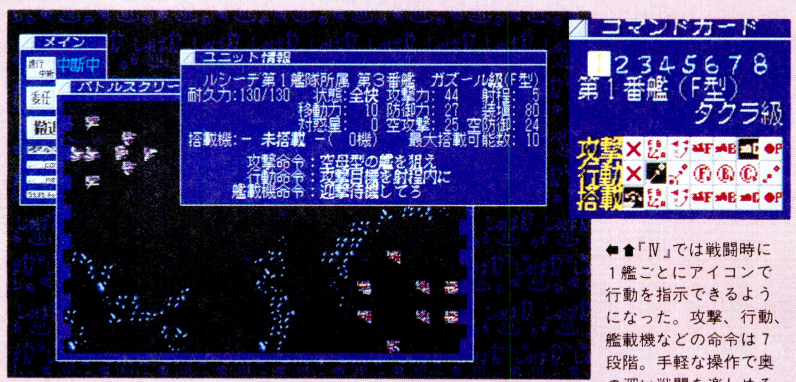

⬅⬆『Ⅳ』では戦闘時に1艦ごとにアイコンで行動を指示できるようになった。攻撃、行動、艦載機などの命令は7段階。手軽な操作で奥の深い戦闘を楽しめる。

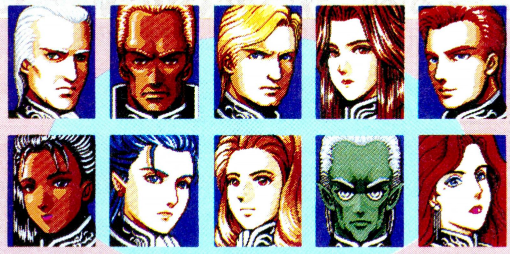

⬆司令官たちは容姿も個性も様々。うまく使いこなせるかな？

➡戦闘は1艦単位で解決。戦艦たちが戦う姿は見ているだけでも楽しめるぞ。

シミュレーションといえば、まず気になるのが戦いのシステム。『Ⅳ』では1艦ごとに命令することが可能になり、より緻密な戦術を駆使できるようになった。アイコンとマルチウインドーの採用で、複雑な戦術も手軽な操作で指令できるので、戦闘の醍醐味を思う存分味わえるぞ。

今春、狂嵐の銀河に新たな戦いが始まる

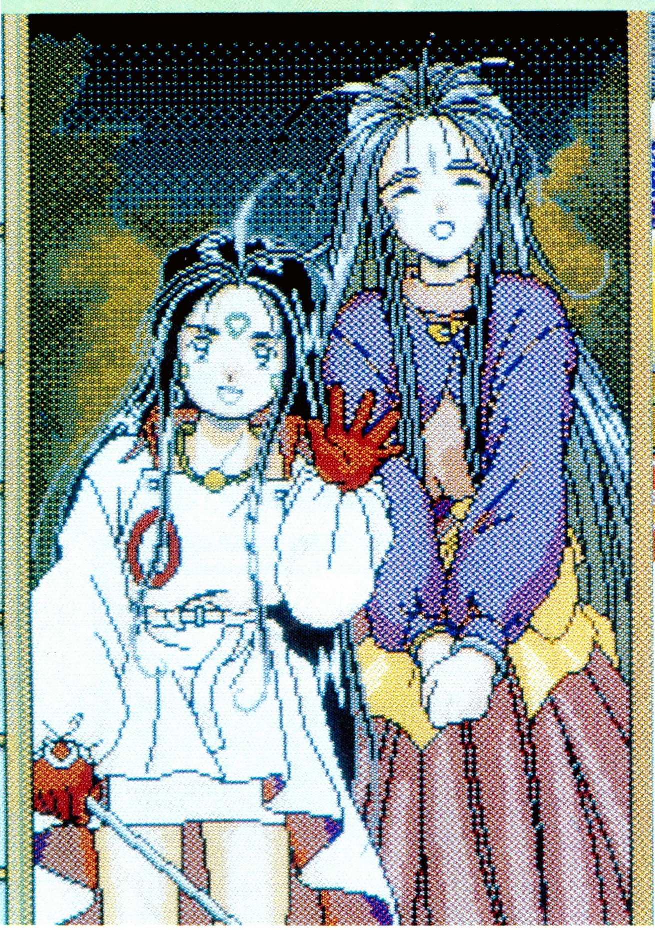

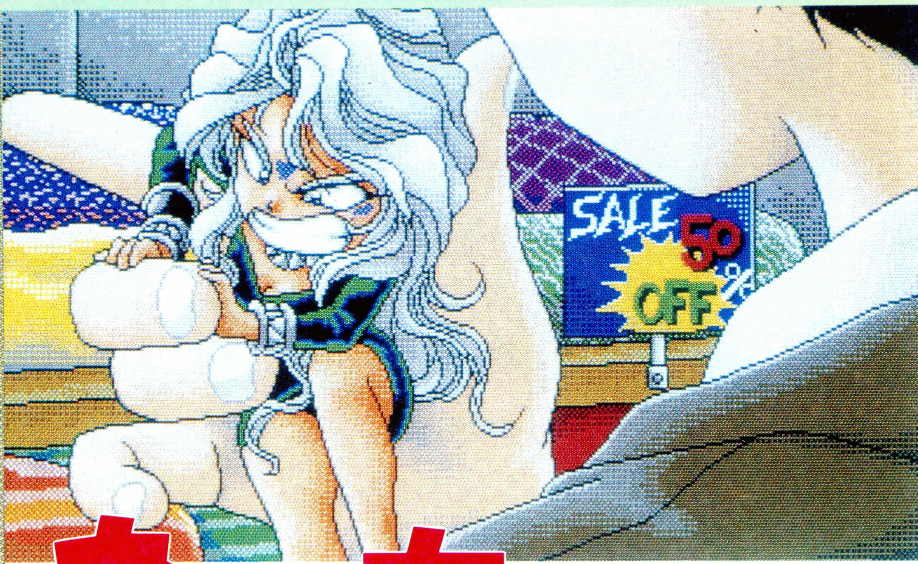

ああっ女神さまっ

バンプレストのパソコンゲーム第2弾が発売されるぞ。今度は人気コミック、『ああっ女神さまっ』のアドベンチャーゲーム。気合の入ったグラフィックは400枚以上用意され、シナリオもマルチストーリーになっているのだ。ディスプレー上でコミックを読む感覚で、サクサクっと楽しめそうなゲームだぞ。

昨年の暮れに『『ウルトラ作戦〜科特隊出撃せよ！』でバンプレストがパソコンゲームに参入したのは、記憶に新しいところだよね。だが、なんと早くも第2弾のソフトが登場するぞ。タイトルは『ああっ女神さまっ』だ。ピンときた人もいるんじゃないかな。そう、現在『コミックアフタヌーン』で好評連載中の藤島康介氏原作『ああっ女神さまっ』が、アドベンチャーゲームになるのだ。

猫実工大の学生、森田蛍一はある日間違い電話をかけてしまう。しかしなんと、つながった先は別の次元の世界、天界だったのだ。そこでお助け業務をしている女神、ベルダンディーを呼び出してしまい、ひょんなことから一緒に住むハメになってしまう。その後、ベルダンディーの姉、野性派のウルドや、シスターコンプレックス気味の妹、スクルド、女神3姉妹に対立する悪魔のマーラーなども出てきて、様々な事件が起こる、というのが原作のストーリーだ。

ゲーム自体はアドベンチャーゲームなんだけど、今までのゲームのように、『見る』、『聞く』などのコマンドを選んで実行するタイプではないんだ。その代わりに、主人公の森田蛍一の考えや、セリフ

主人公　森田蛍一

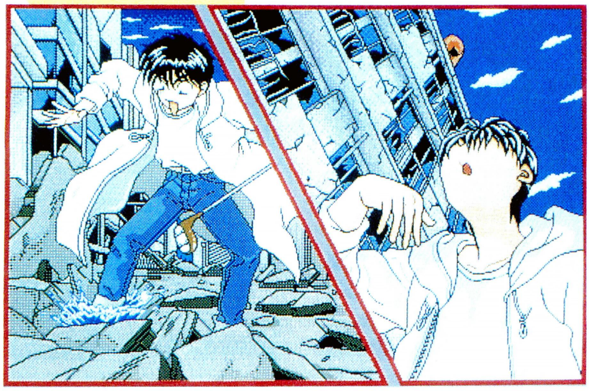

⬆主人公の森田蛍一は、猫実工大生で自動車部に所属しているのだ。プレーヤーは彼のセリフを二者択一しながらゲームを進行させていく。

作画はアニメを手がけたAIC

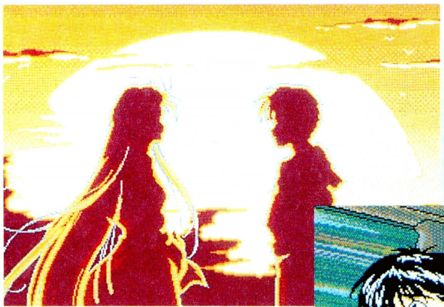

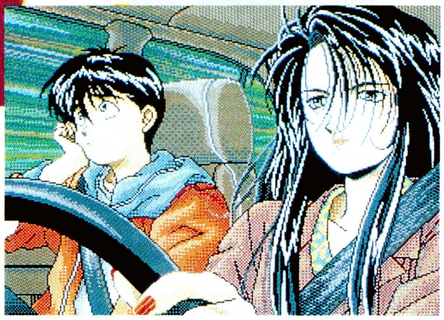

⬆➡『ああっ女神さまっ』のアニメビデオも、2月21日に発売される。そのアニメビデオの作画作業を手がけたAICが、パソコンゲーム版の作画作業も行なっているのだ。だから、アニメ版のキャラクターと遜色のないグラフィックが再現され、原作のファンのみならず、アニメファンにもアピールできるクオリティーになっている。

※画面写真は開発中のものです。

多彩なグラフィックと登場人物たち

ウルドにせまられたり

⬅⬆おしとやかなベルダンディーとは正反対のキャラクター、姉のウルド。ワイルドでイケイケおねえちゃんタイプの女神？

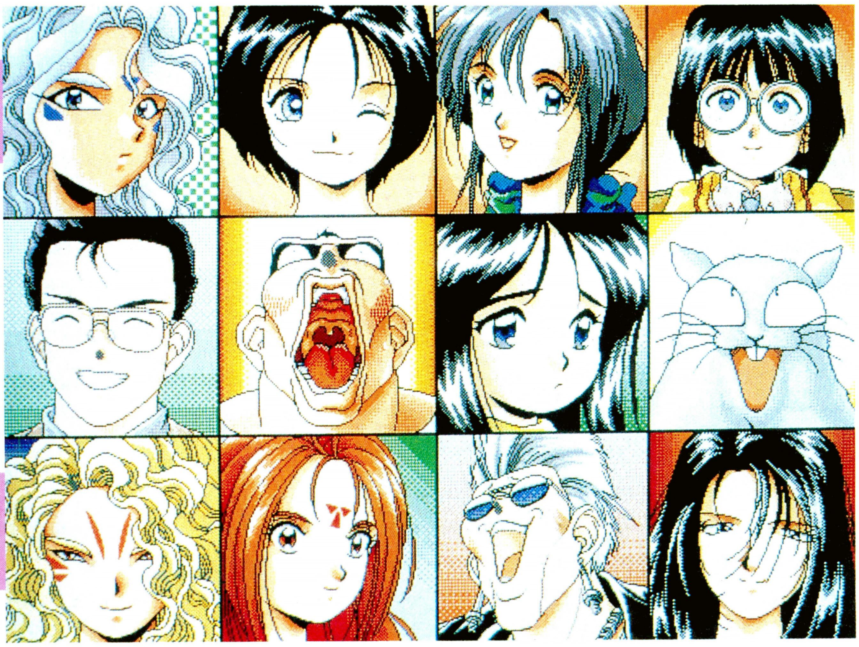

⬆ずらりと並んだ登場キャラクターたち。青山先輩や三嶋沙夜子などに混じって、オリジナルキャラもいるぞ。

めぐみやマーラーも登場

⬆原作のファンにはおなじみの、蛍一の妹めぐみも出てくる。また、女神三姉妹のライバル（？）マーラーも登場するぞ。

がふたつ表示されて、どちらかひとつを選択していくだけで、ゲームが進行していくようになっている。簡単操作に加えて、何度も同じ場所に行かないとイベントが起きない、なんてことはないから、サクサク進めるワケだ。

そして、このゲームのウリとしては、原作者監修のもとで描かれた400枚を超えるグラフィックがある。ベルダンディーの顔だけでも、20パターン近くもあるという豪華さ。おまけにシナリオも原作者監修のゲームオリジナルだし、マルチエンディングなので、何度もプレーできるようになっている。コミックを読む感覚で、原作のファンも十分に楽しめるデキだぞ。

スクルドともめてみたり

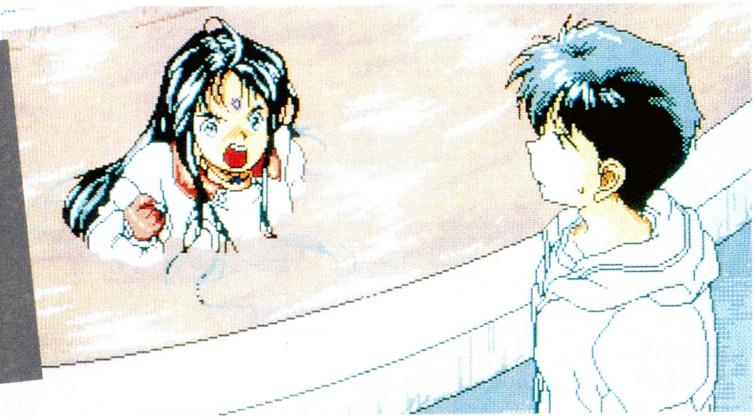

⬅女神三姉妹の末っ子、スクルド。ちょっとシスターコンプレックス気味で、メカに強い女の子。

ベルダンディー8変化

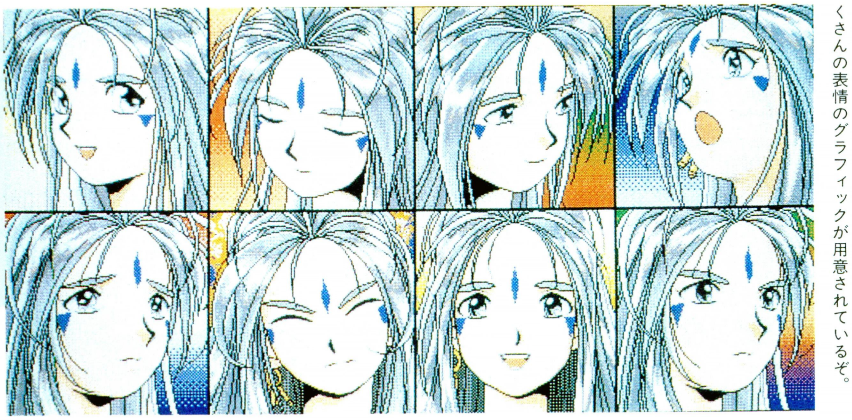

⬅主人公ベルダンディーの表情の一部だ。まだまだたくさんの表情のグラフィックが用意されているぞ。

アドベンチャー
■バンプレスト
■PC-9801VM
1万2800円［税別］(3.5D、5D)
■3月26日発売予定

Ⓒ藤島康介／講談社／BANPREST

ブランディッシュ2

THE PLANET BUSTER

ロールプレイング
■日本ファルコム
■PC-9801
1万2800円[税別](3.5D、5D)
■3月12日発売予定

斬新なマウスオペレーティングシステムで話題を呼んだあの『ブランディッシュ』が、さらにパワーアップして登場だ。前作をプレーした人ならもう持っていると思うが、これを機会に400ラインマウスをひとつ新調しておくことをおススメするぞ。マウスが悪いとプレーに支障が出るからね。

アレスが、呪われた小国ビトールから生還して2年の月日が流れた。その間、流浪の旅を続けてきたアレスは、今、怪しげな国にたどり着く。そこは小国ブンビデア。〝大いなる力の源〟を求めるものは、ビスタル王だけではなかった……。

というのが、『ブランディッシュ2』の前ふりだ。ゲームは、アレスが傭兵カールに捕らえられ、牢にぶち込まれるところから始まり、そこから脱出して様々な冒険を繰り広げていくことになる。今回は、その傭兵カールと、おなじみのドーラ・ドロンが物語に深く関係し、アレスを含めた三つどもえのストーリー展開が楽しめるぞ。

また、イベントシーンなどではキャラがこまごまと動き、ビジュアルとの相乗効果で演出がさらにパワーアップ！ ステージも洞窟、島、搭などが用意され、マップ数も前作をはるかにしのぐものになっているのだ。それに、アレス自身の装備パターンなども改良され、両手に剣を持つこともできるし、両手に盾を持つなんてこともできる。魔法も数が増えているぞ。

というわけで、システム的にもありとあらゆるところが改良され、さらにスケールアップが図られた『ブランディッシュ』を、じっくりと堪能してみてくれたまえ。

各ステージを少しだけ公開!!

『ブランディッシュ2』は全22ステージで構成されている。前作が全6ステージだったことを考えると、格段にグレードアップされていることがわかるよね。また前もって言っておくが、前作でみんなが苦戦をしいられたダークゾーンがまたまた登場する。覚悟しておくように。では、どういった感じでステージが流れていくのかというのを、ここでちょっと紹介しておこう。

PRISON

⬆最初のステージは監獄だ。ここから脱出しなければゲームは進まないぞ。

ARENA

⬆なんとか監獄を抜けると、次は闘技場へ投げ込まれる。モンスターを倒せ！

ISLET

⬆ある人物の助けを借りて、小島へとたどりつくアレス。まわりは海だぞ。

CAVE

⬆小島の地下はなんと洞窟になっている。前作が思い出されるよね。

BASEMENT

⬆洞窟を抜けると地下通路に出る。ここを進んでいくと波止場だ。

WHART

⬆波止場には店があり、やっとまともな買い物ができる。中ボスも登場するぞ。

ストーリー性を重視したイベントは必見!!

『ブランディッシュ2』ではストーリー性を強調することに伴ない、イベントシーンもさらに強化されている。前作では、ビジュアルが表示されて下にメッセージが流れるという程度のものだったが、『2』では画面上のキャラクターがこまごまと演技をしてセリフを交わす、といったイベントシーンが追加され、まさに自分が主役となって映画が展開しているかのごとくである。ドーラ・ドロンの登場シーンなんかも見ものだぞ～。

オート移動を活用せよ

新しく追加された"オート移動"というのは、自分が一度歩いた場所ならば、マップ上の行きたい場所をクリックしてやるだけで、コンピューターが勝手に操作してその場に連れていってくれるという便利なものだ。でも、ワープではないので勘違いしないように。

モンスターと会話もできる!

従来、モンスターというのはやられるためにだけ存在していたようなものだが、『ブランディッシュ2』ではなんと会話ができるモンスターもいる。やっつける前にヒントを聞き出すのもいいかもしれないね。

トラップに苦しむ喜び

前作同様、トラップもいろいろなところに仕掛けられているぞ。落とし穴を初めとして、スイッチ系のトラップや、落石、落盤といったような新しいものまで盛りだくさん。先へ進めば進むほど難しくなるのは当然だけど、意地悪なトラップというのはなくなっているようなので、純粋にゲームを楽しむことができるはずだ。前作には、ちょっとムキーとなってしまうようなトラップがあったもんね。なにはともあれ、プレーしやすくなるというのはよいことだ。

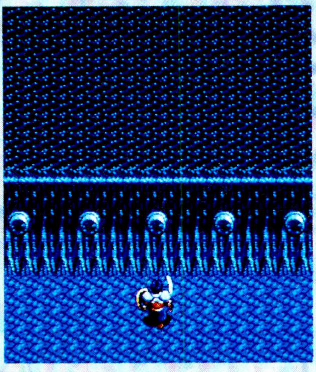

ボスキャラも強力だ!

要所に登場する中ボスや大ボスは、単にキャラが大きいだけではなく、行動パターンがきちんと練られている。したがって、本当に画面の中で自分が戦っているような感覚を味わえるのだ。もちろんキミのマウスさばきがヘボーだったりした場合は、アッという間にやられてしまうだろうけどね。マウスオペレーションに慣れるためには修行あるのみだぞ。

発売まであとわずか!

スプレッド

SPREAD

パソコンがこれだけ浸透しても、ボードゲームの人気が衰えないのは、人と対戦する楽しさがあるからだろう。この人と人との駆け引きが対戦ゲームの醍醐味なんだけど、それをパソコンで再現するには画面が人数分必要だ。そこでＡＢＡ総合ビジネスアシストは、こんなタイプの対戦ゲームを作ったぞ。

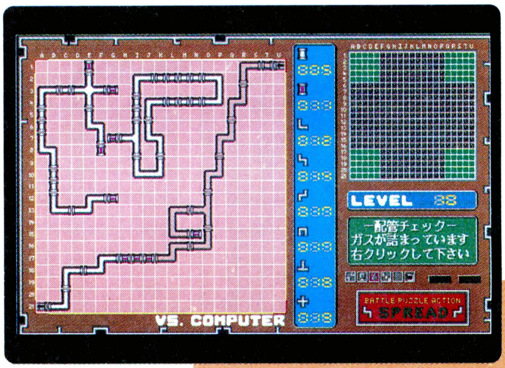

パズルゲーム
■ABA総合ビジネスアシスト
■PC-9801VM
8800円[税別](3.5D、5D)
■発売中

対戦ゲームの楽しさは実際にプレーしてみないとわからないのだが、だいたい白熱してくるとケンカになってしまうくらい夢中になれるジャンルである。だから、トランプ、モノポリーといったカードやボードゲームの類を、みんなも一度は遊んだことがあるだろう。だからといって、これらのゲームをコンピューターに移植しても、同じ画面でみんながプレーするため、手の内の探り合いができず、ゲーム本来の楽しさがなくなってしまうのがオチだ。

で、なんとかボードゲームに近いものが遊べないか、と作られたのが、今回紹介する『スプレッド』という、パソコンを２台使った対戦ゲームだ。ルールは簡単で、フィールドの対角線にガスの入り口と出口が設定され、お互いのプレーヤーはその間をいろんな種類のガス管でつないでいく。もちろん、ちゃんと配管しないとフィールドにガスが漏れちゃうから、考えて配置しよう。そして、配管が終了したら、いよいよゲームスタート。

画面の右上にある座標画面は、敵のフィールドの縮尺図で、お互い敵のガス管が配置されていると思われる場所をクリックするのだ。もし、そこにガス管があれば赤い点が表示され、敵の管に穴が開いてガス漏れを起こしてしまう。そして、その漏れたガスが一定量を越えればキミの勝ちとなるのだ。

ただ、敵に壊されても、そこに合うガス管のストックがあれば修理することができるため、ここにちょっとした戦略が必要になってくる。というのは、ガス管のストックはレベルによって制限されているから、最初の配置でダミー管を作りすぎちゃうと、修理の分がなくなっちゃうというわけだ。

また、敵の攻撃が成功しても、ワザと直さないという手もある。すると敵は、ここはダミー管でガスが通ってない、と思うはず。そうすれば、次のターンでは別の場所を攻撃するはずだ。すぐに直したら、ここは重要ポイントです、と教えているようなものだからね。

さて、パソコンをつないで対戦するのに必要なのが、RS-232Cというケーブル。ところが、最初に発売される3000本には、限定でソフトにケーブルが付いてくるため、持っていない人でも心配することはない。なお、ゲームはコンピューターとの対戦もできるから、パソコンを２台持っていない人でも遊ぶことは可能だ。

これは！　と思った人は、早めにソフトを買うのが得策だぞ。

ゲームの進行はだいたいこんな感じだ!!

ここがポイント

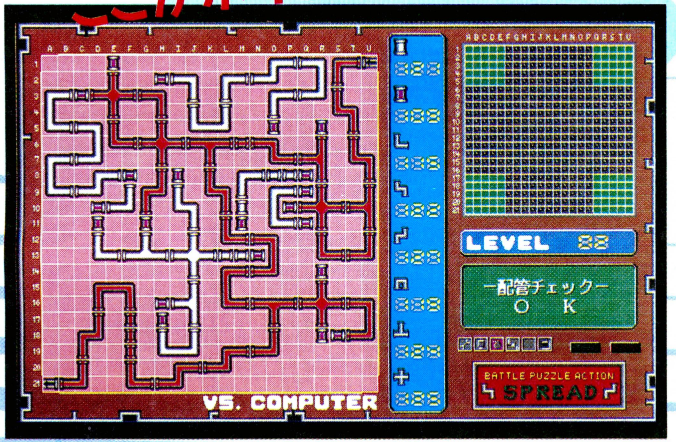

➡このゲームの最大のポイントは、ガス管をいかに配置するかだ。敵は、一度ガス管を突き止めると連続攻撃をしてくるから、その裏をかいて、ダミー管を作っておくのだ。

すかさず修復

敵を攻撃だ

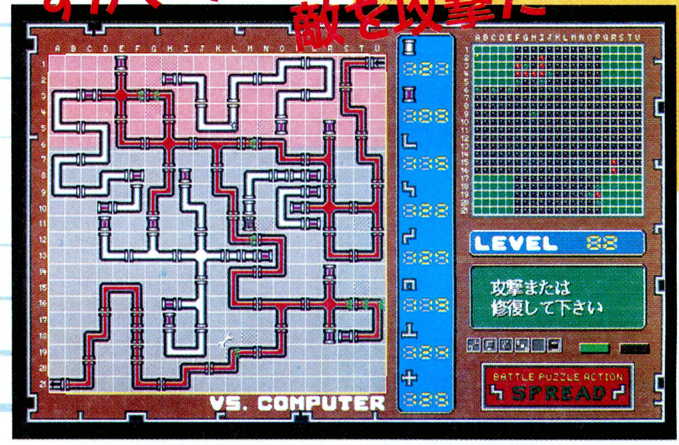

➡敵に攻撃された場合、すぐに修理すると、ガスの通っている本管であるとバレてしまう。２、３ターンあとに修理して、ダミー管と思わせるのもテクニックのひとつだぞ。

シャドー・オブ・ザ・ビーストⅡ

SHADOW OF THE BEAST Ⅱ

倒したはずの獣神ビーストは死んでいなかった。連れ去られた妹を救うために、再びビーストを倒すために立ち上がれ、ディーノ！ 欧米で大ヒットした激ムズのアクションゲーム『シャドー・オブ・ザ・ビースト』が、さらなるパワーアップをして帰ってきた。これはシグノシスからアクションゲーマーへの挑戦状だぞ。

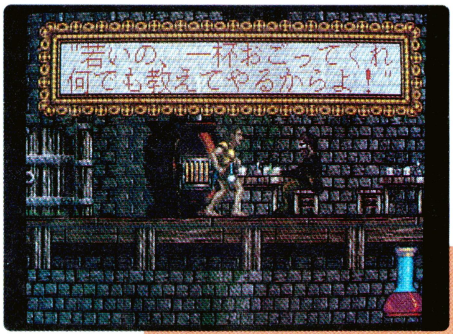

アクション
■ビクター音楽産業
■FM TOWNS
9800円[税別](CD)
■3月下旬発売予定

TOWNS版が発売されてから1年と少し。ユーザーの多大な期待に応えて、『シャドー・オブ・ザ・ビースト』が、大幅にパワーアップを加えて帰ってきたぞ。

前作で獣神ビーストを倒し、人間の体を取り戻したディーノ。だが、復活したビーストの魔の手が、今度は彼の幼い妹を襲ったのだ！『ビーストⅡ』では、前作のハイクオリティーなグラフィックや、いたるところに仕掛けられた謎、アクションに加え、会話や買い物といった要素を導入。ただひたすら敵を倒すだけでなく、会話によって自分の進む道や、アイテムの使い方を教えてもらえるのだ。またこの会話は、有名どころの声優を使ってしゃべらせるそうなので、臨場感バッチリの『ビーストⅡ』が期待できそうだぞ。

読者ちゃんの中には、海外の移植だからゲームバランス的に不安を感じる人もいることだろう。だが、TOWNS版に限って、そんなことは絶対にないと言い切ってしまおう。ビクター音楽産業では、ゲームバランスを調整し切れなかった前作を教訓に、日夜努力を重ねて調整しているのだ。たとえば、海外版ではハマってしまう場所にも脱出方法を与えたり、敵の強さを変更したり。日本のユーザーに合わせた、絶妙なゲームバランスが作られているわけ。

もちろん、シグノシスのゲームにはつきモノの、アニメーションも忘れちゃいけないな。ゲームのオープニングは、'90年の電脳遊園地でデモをしてたもの。ほかにもゲーム中には、いたるところにフラクタルエンジンを使用したアニメーションを見られるぞ。シグノシスのアニメーションを、一度でも見たことがある人には言うまでもないことだが、TOWNSのフル画面に描かれたグラフィックが、スムーズかつ高速にバリバリ動くのだ。これだけのために買ってもいい、と思うほどのデキだぞ。

全国のTOWNSユーザーは、3月下旬の発売日を渇望して待て！

ビーストを倒してさらわれた妹を救い出せ！

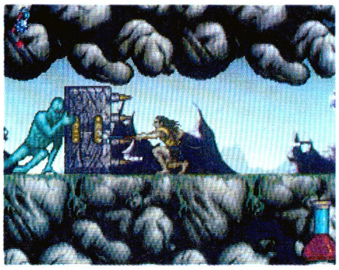

➡『ビーストⅡ』の主人公は、人間に戻ったディーノだ。前のほうがイカスような気がするけど……。

➡今回は、アクションシーンだけじゃない。敵や味方との会話シーンが多数用意されているのだ。

⬅一度に持つことができるアイテムや武器は6つまで。左上に表示されるぞ。右下のフラスコは、ライフの残量を表わしている。

君は見たか!? このオープニングを

デモを作らせたら世界一と言われるシグノシスだけあって、オープニングから圧倒されちゃう。惜しくも電脳遊園地に行けなかった人も、もう少しガマンすれば迫力のデモを見られるぞ。

©1993 PSYGNOSIS LIMITED. ©1933 VICTOR MUSICAL INDUSTRIES INC.

メガロマニア

MEGA LO MANIA

『F29 リタリエイター』や『ポピュラスⅡ』など、多くの海外ゲームの移植を手がけているイマジニアから、またまた海外ゲームの移植版が発売されるぞ。その名も『メガロマニア』。このゲームは、1991年にイギリスのセンシブルからAmiga用ゲームとして発売された、人気シミュレーションゲームなのだ。

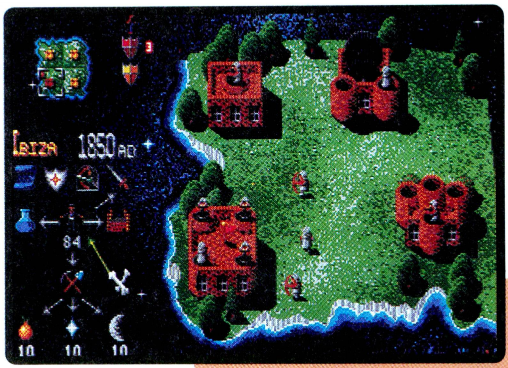

シミュレーション
■イマジニア
■PC-9801VM、FM TOWNS、X68000
1万2800円[税別](3.5D、5D)
■3月19日発売予定

新しい惑星は、巨大なガラスの中で生まれ、育まれていく。そして、その新しい惑星における永遠の神権を得るために、4人の神志望者が自分の種族を操り、戦いを繰り広げるのである。プレーヤーは、その神志願者のひとりとなって、新しい惑星の神となるのが目的。そのために、9つの時代の28もの島々でほかの3人の候補者と戦い、すべてに勝利しなければならないのだ。

プレーヤーは、ひとつの時代に100人の種族を従えている。そして、各時代にある3つの島々をその100人で征服しなければならない。だから、ひとつの島に送り込む人数は、多すぎず少なすぎないように、島の大きさなど考えて決めないと、あとで困ってしまうぞ。人数が決まったら、いよいよ戦争だ。自分の種族たちに武器を作らせ、準備が整ったら敵の城に攻め込む。そして、ひとり残らず敵を倒すと征服完了。これを繰り返してすべての島を征服すると、その時代の神と認められ、次の時代へと進むのだ。

島は、セクターという〝マス〟で区切ってあり、人々の移動や発展など、すべてセクター単位で行なわれる。また、セクターでは、武器を作るための成分を採取することができるんだ。しかし、採取できる成分が悪いといつまでも武器を作れない。成分の悪いセクターを選んでしまった場合は、ほかのセクターに移動するしかないのだ。そうして成分を採取し、武器を作っていくと、技術レベルがアップする。この技術レベルが上がると、より強力な武器を作ることができるようになるぞ。時代が進んでいくと、核ミサイルやUFOまで作れるようになっちゃうのだ。

4人の神様候補

新しい惑星の神となるべく戦うのは、プレイアデスの半人半神〝スカーレット〟、アルゴールの王〝オベロン〟、トラペジオニアのゴットファーザー〝シーザ〟、そして、アンドロメダの傭兵〝マッドキャップ〟の4人。プレーヤーは、この中のひとりを選ぶ。残りの3人は、敵として登場してくるってワケ。しかし、いつも4人が戦うのかっていうと、そうではない。島によって、ふたりとか3人で熾烈な争いを繰り広げることもあるぞ。

9つの時代と技術レベル

ゲーム中には9つの時代があり、それぞれ技術レベルが設定されているんだ。時代というのはいわゆる〝ステージ〟のことで、ひとつの時代にある3つの島をすべて征服すると、次の時代に進めるというもの。そして、技術レベルはそれぞれの時代に見合った文明のことで、各島で人人に武器などを作らせることによって、レベルを上げることができるのだ。ただし、ひとつの島で上げられるレベルは最大3つまで。より強力な武器を作るためには、それだけ時代を進めなければならないのだ。

戦争だ!

戦って戦って、敵の種族を根絶やしにするのだ。城を落としても、人がひとりでも残ってるとダメ。

発展させるのだ!

©1993 IMAGINEER Co., Ltd. and Sensible Software published by IMAGINEER Co., Ltd. under 1 icense from Sensible Software.
©1991 Sensible Software. ALL RIGHTS RESERVED.

王将位

『クラシック・ロード』や『キャッスルズ』などでおなじみのビクター音楽産業から、今度は将棋ソフトが登場するぞ。その名も『王将位』だ。

このソフトの特徴は、まず操作性がいいこと。操作はすべてマウスでできるから、ゲームだけに専念することができるのだ。プレーヤーの対戦相手であるコンピューターも、強さが10段階に設定可能なので、初心者から上級者まで、幅広く楽しめるぞ。さらに、人間対人間で対戦することもできるから、将棋のできる友達と一緒に遊ぶのもいいよね。そして、対局した棋譜の記録、再生機能もついているので、自分の弱点を克服するにはもってこいだ。それでも勝てない人は、棋譜編集機能で、相手の飛車や角を落とすなど、ハンデをつけて対局するといいぞ。

⬅タイトルにもなっている、王将位を獲得できるか？

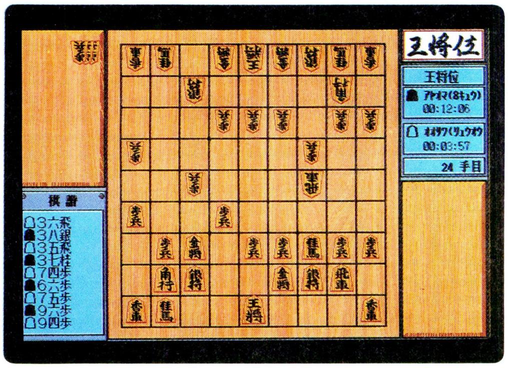

➡なんといってもおもしろいのは対戦プレー。熱くなりすぎて、ケンカしないようにね。

対局に飽きた人には、詰将棋も用意されている。だがこの詰将棋、1問目からかなりの難問が出題されるのだ。問題は全部で50問もあるから、根気よく、ひとつひとつ解いていこう。ハマること請け合いだ。

自分の実力によって難易度が設定できる『王将位』。ぜひ挑戦してくれ。

テーブルゲーム
■ビクター音楽産業
■PC-9801VM/UV以降
9800円[税別](3.5D、5D)
■2月19日発売予定

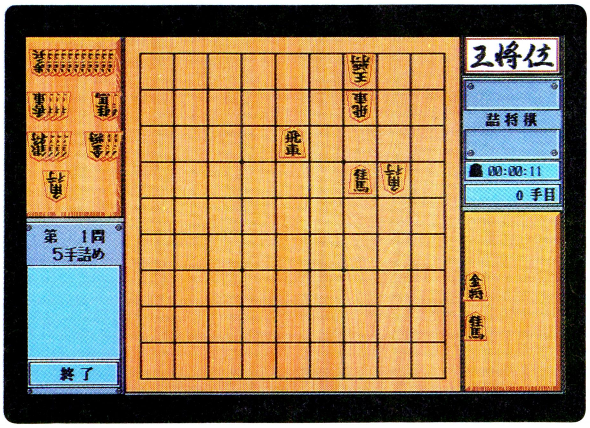

⬅詰将棋の1問目は五手詰め。キミは解けるか？

囲碁聖天

『囲碁聖天』はその名のとおり、囲碁ソフトなのだ。今まで囲碁ソフトというと、コンピューターや人間どうしで対戦するぐらいで、なんとなく地味な印象があるけど、このゲームはちょっと違うぞ。たとえば詰め碁は普通の問題だけではなく、変わった詰め手を集めたモードがあったり、キミの棋力を判定してくれる実力検定なんかもついていて、囲碁ファンにはうれしい遊び心がもりだくさん。さらに、特筆すべきなのが勝ち抜き戦モード。これは囲碁の発祥地である中国史上の英傑10人と対局するんだけど、いずれも存命中に囲碁を楽しんでいた人物ばかり。

もちろん、ソフトの棋力は石や地の争いなどしっかりしたもの。そして、囲碁にちょっと興味のある程度の人のために、対戦相手の強さを調整したり、途中で次の手をアドバイスしてくれる機能もあって、入門用にも最適なのだ。棋譜の編集、日本式と中国式の選択など、パソコンを使うと快適な機能も満載されて、囲碁を研究するのにも便利だぞ。

これでこの冬、世界最古のゲームである囲碁を満喫してはどうかな？

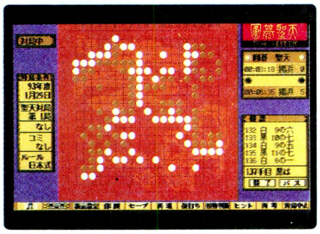

⬅盤のデザインも変更可能だ。気分次第でいろいろ変えよう。

➡対戦相手の彼らも昔、実際に碁を打っていた。碁の世界の歴史と奥の深さを感じるね。

テーブルゲーム
■ホームデータ
■PC-9801VM/UV以降
1万2800円[税別](3.5D、5D)
■2月19日発売予定

⬅地味だけどこれほど熱中できるゲームは少ないぞ。

ロードス島戦記・福神漬3

ついにあの福神漬シリーズの第3弾が出るのだ!! 今回も内容は盛りだくさん。おなじみの〝タクティカルコンバットゲーム〞、〝ハミングバードソフトコーナー〞はもちろんのこと、クイズをしながらロードス島を冒険する〝ロードスQ戦記〞や、〝データコンバーター〞などの新コーナーをひっさげ、今まで以上に充実したものとなっているのだ!!

たくさんの面白味が詰まった『福神漬3』だが、今回の目玉はなんといっても〝データコンバーター〞だ。これは昨年11月27日にT&Eソフトからリリースされた『ソード・ワールドPC』と、『ロードス島戦記Ⅱ』の世界をつなぐもので、このプログラムを使用すれば、キミが育てたキャラは自由にふたつのソフトを行き来できてしまうのだ。どう、すごいでしょ。

◆もちろんタクティカルコンバットゲームも健在なのだ。

➡単なるクイズゲームだと思ってもらっちゃ困るなあ。イベントやアイテムもあるぞ！

ファンのみんなは知っていると思うけど、実は上記のふたつのソフトは同じ世界を題材にしているんだよね。同じ世界なんだから行き来できたらいいのになあ、と思うのは、どちらのユーザーも考える当たり前のこと。そんなみんなの夢をかなえてくれるなんて、ウレシイ心遣いだね。

バラエティー
■ハミングバードソフト
■PC-9801
5800円[税別](3.5D、5D)
■2月19日発売予定

◆次から次と現われる敵をクイズで打ち負かそうぜ！

サムライ・メック

日本初のMacintosh専用ゲームである『サムライ・メック』が、ついに発売になった。開発に時間がかかった分、より完成度の高い作品に出来上がっているのだ。

このゲームの舞台は、26世紀の宇宙。日本人は人口の増えすぎた地球を脱出し、宇宙を漂う巨大な浮遊大陸に移住、そこを〝大江戸〞と名付けた。その浮遊大陸に生まれ育った主人公は、迫りくる危機から〝大江戸〞を救うために、いつ終わるやもしれぬ旅に出るのであった。

このゲームのウリのひとつは、斬新な戦闘シーン。これは本当の斬り合いをイメージして作られているのだ。上中下段の構えや斬り上げなど、剣術のエッセンスがうまくシミュレートされていて、緊張感みなぎる戦闘が展開されるぞ。

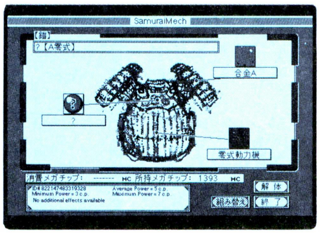

◆自分で防具などを作ることができるメック・システムだ。

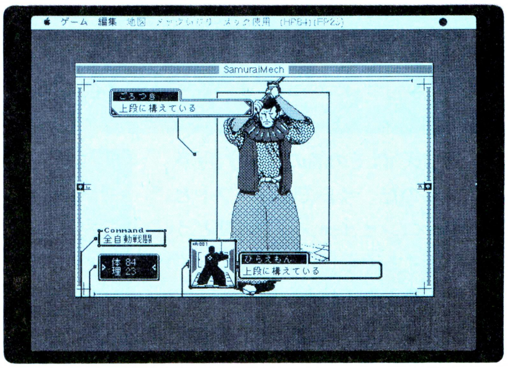

➡戦闘シーンは、剣術的な要素を取り入れている。相手のスキをねらうのも一計。

また自分で装備を作ることのできる、メック・システムを採用しているのも特徴のひとつ。なんと自分で部品を選んで、思いどおりの武器や防具を作り出すことのできるシステムなのだ。とまあ、目新しさにこと欠かないこのゲーム、日本でのMac用ゲームの先駆けとなる作品かな。

ロールプレイング
■ヒューリンクス
■Macintosh
1万2800円[税別](3.5D)
■発売中

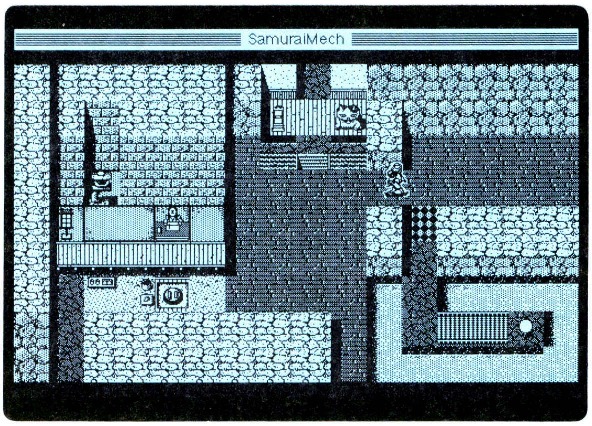

◆メイン画面での移動は、マウスを使って行なう。

移植版コーナー CONVERT

ミス・ディテクティヴ ファイル#1 石見銀山殺人事件

⬅実写映像が動く動く。これが動いてしゃべるソフトだ。

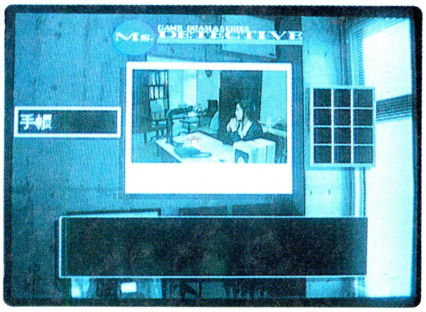

⬆画面内のオブジェクトをクリックすると、ゲームがレスポンスする。はたして何が起きるか？

今号の206ページで紹介している、TOWNSのニューフェース『MARTY』(マーティー)。普通のテレビにつなぐTOWNSの兄弟機ということで、これから人気が出そうだよね。

データウエストのMARTY対応ソフト第１弾は、実写動画で話題を呼んだ『ミス・ディテクティヴ』だ。失踪した、依頼人の父親。その足取りをつかむため、私立探偵の樋渡千里は単身島根県へと向かう……。ゲームの内容は、オリジナルのTOWNS版と同じだけど、今回のMARTY専用版には若干の変更点があるんだ。

まず、メッセージの文字の大型化。これは、普通のテレビでプレーしても、メッセージが読みやすいようにと配慮されたから。さらにMARTYのマウスエミュレーションパッドでも遊びやすいように、操作系も変更されているぞ。MARTY購入を考えている人は、まずはこのミス・ディテクティヴを遊んでみよう。

ビジュアルカンバセーション
■データウエスト
■FM TOWNS MARTY専用：1万2800円[税別](CD)
■3月12日発売予定

チェルノブ

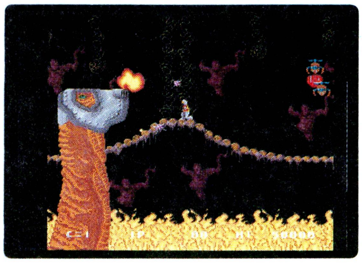

⬅アーケード版と寸分違わぬ移植に感謝感激。クネクネ動くぞ。

データイーストの異色ゲーム『チェルノブ』が、電波新聞社によって見事にX68000に移植されました。パチパチパチ。これはビデオゲーム・アンソロジーシリーズ第２弾で、価格は4900円[税別]とかなり良心的。アーケード版のリアルな動きが忠実に移植されているから、ユーザーはぜひ押さえておきたい１本だ。

アクション
■電波新聞社
■X68000：4900円[税別](3.5D)
■発売中

NEW SOFT早耳情報

●シーツゥワールドとブラザータケルの共同プロジェクトＣ２ブロスが、ついに行動を開始。『レーザースカッド』PC-9801VM/UV版が、２月20日、パッケージで発売だ。特殊工作隊戦闘員に指令を与え、ミッションクリアーしていく。9800円[税別]。オリジナルの DOS/V 版もタケルから同時発売、こちらは6000円[税込]。

●最近元気なTOWNSに、またまた強力ゲームの登場だ。ビングで開発中の『達人王』は、アーケードからの忠実移植。だけど気合の入り方は、オリジナルをはるかに超えた。9800円[予価、税別]。発売日未定だけど、けっこう早く出るかもよ～ん。

➡縦スクロールパワーアップシューティング『達人王』。パワフルだぜ。

『アトラスⅡ』開発着手！

来たよ、来たよ、来たよぉ～！ アートディンクから飛び込んできたのは、『アトラスⅡ』開発着手のビッグニュースだ。４月上旬発売を予定しているこの『Ⅱ』、前作をはるかに上回るパワーを持ったゲームになりそうだ。

注目すべきは、前作『アトラス』とのデータリンク機能。前回作成した地図の、なんと、内陸部を探検することができるのだ！ さらに地図帳はセピアからカラーに変わり、新しい時代の到来を予感させるじゃありませんか。

まだまだいろんな特徴があるんだけど、詳しいことについてはまた後日ということで。ニュースが入り次第、みんなにお伝えしていくからね！

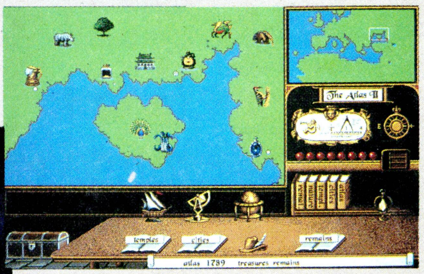

⬅⬆『Ⅱ』の開発途中画面をちょこっとだけ見せちゃおう。セピアからカラーマップへ変わり、ホント、うれしいよね。引き続き、今後の情報をお楽しみに。

NEW SOFT 発売日スケジュール表

2月発売のソフト

19日 ○ロードス島戦記・福神漬3＜ハミングバードソフト＞
PC-9801：5800円

19日 ○王将位＜ビクター音楽産業＞
PC-9801：9800円

19日 ○遊人SPC(校内写生①②③)＜フェアリーテール/レッド・ゾーン＞
PC-9801VM：7800円

20日 ○アジャ＜ファミリーソフト＞
PC-9801：9800円

20日 ○スペシャルステージ コースデータVOL.4 サザンクロスの誘い ＜アレックス＞
PC-9801：3900円 ※タケルのみ販売

20日 ○レーザースカッド 宇宙海兵隊＜C2BROS＞
IBM-PC：6000円
PC-9801：9800円 ※パッケージ販売

24日 ○サバッシュII＜ポプコムソフト＞
PC-9801VM：12800円

25日 ○電脳美人壁紙 VOL.5＜トランスペガサスリミテッド＞
WINDOWS：3000円 ※タケルのみ販売

26日 ○キャッツ パート1＜キャッツ プロ＞
PC-9801VM：7800円

26日 ○スーパーリアル麻雀PII&PIII(FD、HD対応版)＜ビング＞
PC-9801VX：12800円

26日 ○ライフ&デスII ～ザ・ブレイン～＜アローマイクロテックス＞
Macintosh：12800円

26日 ○レモンカクテル・コレクション＜カクテル・ソフト＞
PC-9821、FM TOWNS：9800円

26日 ○ロボクラッシュII＜システムソフト＞
PC-9801VF：9800円

26日 ○機甲師団II＜アートディンク＞
FM TOWNS：10800円

27日 ○花よりダンゴ2＜アクティブ＞
X68000：7800円

中旬 ○ブロック クエスト V＜ウィズ＞
PC-9801VX：7800円

中旬 ○ベルズ・アベニュー1＜ウェンディマガジン＞
PC-9801VM：5800円

下旬 ○ウェディングベルは高らかにII＜真実プロ＞
PC-9801VM：価格未定

下旬 ○シムアント＜イマジニア＞
PC-9801VM、X68000：価格未定

下旬 ○デッド・オブ・ザ・ブレイン＜フェアリーテール＞
FM TOWNS：8800円

下旬 ○ハイパープラネット for WINDOWS MME＜ダットジャパン＞
FM TOWNS：12800円

下旬 ○プリンセスメーカー2＜ガイナックス＞
PC-9801：14800円

未定 ○ASUKA＜ユーコム＞
PC-9801：4800円 ※タケルのみ販売

未定 ○アンの夢の国＜電脳商会＞
FM TOWNS：8500円

未定 ○グラムキャッツ2＜ドット企画＞
FM TOWNS：価格未定

未定 ○ハードショットストリートハスラー＜シュールド・ウェーブ＞
PC-9801：価格未定

未定 ○フルメタル＜ろまんてっく＞
PC-9801：価格未定

3月発売のソフト

10日 ○電脳美人壁紙 VOL.6＜トランスペガサスリミテッド＞
WINDOWS：3000円 ※タケルのみ販売

12日 ○Ms.DETECTIVE ファイル#1 石見銀山殺人事件＜データウエスト＞
FM TOWNS MARTY専用：12800円

12日 ○YES＜姫屋ソフト＞
PC-9801：6800円

12日 ○エアーコンバットIIスペシャル＜ビクター音楽産業＞
FM TOWNS：12800円

12日 ○バトルテック＜ビクター音楽産業＞
PC-9801VX：9800円

12日 ○ブランディッシュ2＜日本ファルコム＞
PC-9801：12800円

12日 ○マリンフィルト＜フェアリーテール＞
PC-9801VM：8800円

12日 ○ロジカル＜アスキー＞
PC-9801：5800円[予価]

19日 ○PSYCHIC DETECTIVE SERIES・FINAL SOLITUDE(下巻) ＜データウエスト＞
FM TOWNS：12800円

19日 ○AD&Dプールズ・オブ・ダークネス＜ポニーキャニオン＞
PC-9801VM：11800円

19日 ○ぷよぷよ＜コンパイル＞
PC-9801：7800円

20日 ○蒼鋼伝～GULF WAR～＜ウルフ・チーム＞
PC-9801：12800円

25日 ○デルフォイの神託＜光栄＞
PC-9801VM：9800円

25日 ○同級生＜エルフ＞
FM TOWNS：8800円

26日 ○ああっ女神さまっ＜バンプレスト＞
PC-9801：12800円

26日 ○クィーンズ・ライブラリー＜カクテル・ソフト＞
PC-9801VM：9800円

26日 ○美少女ハンターずっこんX＜ボンびいボンボン＞
PC-9801VM：8800円

27日 ○花よりダンゴ2＜アクティブ＞
FM TOWNS：7800円

28日 ○幻影都市～イリュージョンシティ＜TAKERUソフト＞
FM TOWNS：9800円 ※パッケージ販売
X68000：6800円

31日 ○トップマネジメントII＜光栄＞
PC-9801VM：価格未定

中旬 ○Mゥーンライトちゃんりんしゃん＜D.O.＞
FM TOWNS、X68000：6400円

中旬 ○レイルロードタイクーン＜マイクロプローズジャパン＞
FM TOWNS、Macintosh：12800円

中旬 ○レイルロードタイクーン デラックス＜マイクロプローズジャパン＞
PC-9801：12800円

下旬 ○ちゃくら＜ディスカバリー＞
PC-9801VM：価格未定

下旬 ○エクスキューショナーズ＜日本ソフテック＞
PC-9801：価格未定

下旬 ○エターナム＜富士通＞
FM TOWNS：10800円

下旬 ○ガンシップ2000＜マイクロプローズジャパン＞
PC-9801：12800円

下旬 ○シャドー・オブ・ザ・ビーストII＜ビクター音楽産業＞
FM TOWNS：9800円

下旬 ○ドラキュラ伯爵＜フェアリーテール＞
FM TOWNS：7800円

下旬 ○ハイパーオーシャン＜ダットジャパン＞
FM TOWNS：価格未定

下旬 ○ハイパーランド 動物の世界＜ダットジャパン＞
FM TOWNS：価格未定

下旬 ○メガロマニア＜イマジニア＞
PC-9801VM、FM TOWNS：価格未定

下旬 ○織田信長II＜ファミリーソフト＞
PC-9801：5800円 ※タケルのみ販売

下旬 ○卒業'93＜ジャパンホームビデオ＞
FM TOWNS：11800円[予価]

下旬 ○超人 TOWNS＜フィックス＞
FM-TOWNS：2900円 ※タケルのみ販売

未定 ○PC Globe＜アクレイムジャパン＞
FM TOWNS、DOS/V：24800円

未定 ○Urgent Mission＜マスターピース＞
FM TOWNS：9800円

未定 ○Urgent Mission追加シナリオ集＜マスターピース＞
PC-9801、FM TOWNS：5800円

未定 ○アトラス2＜アートディンク＞
PC-9801VX：未定

未定 ○エンチャンタ～若き魔導師の試練～＜システムソフト＞
PC-9801VF：9800円

未定 ○クィンティアロード2＜グレイト＞
PC-9801VM21：8800円[予価]

未定 ○シュヴァルツシルトIV＜工画堂スタジオ＞
PC-9801：価格未定

未定 ○スターモービル＜M.N.Mソフトウエア＞
PC-9801：価格未定 ※タケルのみ販売

未定 ○スター・ベアラーズ＜コスモス・コンピューター＞
PC-9801：9800円

未定 ○マイクロコズム＜富士通＞
FM TOWNS：価格未定

未定 ○ライフ&デスII ～ザ・ブレイン～＜アローマイクロテックス＞
DOS/V：12800円

未定 ○激闘! ソロモン海戦史＜ジェネラル・サポート＞
PC-9801：価格未定

未定 ○超時空要塞マクロス リメンバー・ミー＜ファミリーソフト＞
PC-9801：9800円

未定 ○麻雀三国志演義＜システムソフト＞
PC-9801VF：12800円

4月発売のソフト

2日 ○イマージュII＜ソフトウェアハウス ぱせり＞
PC-9801VM、X68000：7800円

10日 ○チェックシックス～6時方向に注意せよ～＜ペガサスジャパン＞
PC-9801VM以降：9800円

23日 ○指輪物語 第二巻 二つの塔＜スタークラフト＞
PC-9801、FM TOWNS：12800円

上旬 ○エストリア＜ソフトプラン＞
PC-9801VM：5800円[予価]

上旬 ○フォーチュン・リーディング＜ビットタウン＞
PC-9801：6800円

上旬 ○餓狼伝説＜ホームデータ＞
X68000：価格未定

中旬 ○きゃんきゃんバニー・5(仮)＜カクテル・ソフト＞
PC-9801VM：7800円[予価]

中旬 ○マリンフィルト＜フェアリーテール＞
FM TOWNS：8800円

下旬 ○KO世紀ビースト三獣士 ラスタークの女王＜マトリクス＞
PC-9801VM：価格未定

下旬 ○if(イフ)＜アクティブ＞
PC-9801：7800円[予価]

下旬 ○クレイジーボール＜ビットタウン＞
PC-9801：5800円

下旬 ○ダーク・オデッセイ＜ソフトプラン＞
PC-9801VM：価格未定

下旬 ○リゾート・ウォーズ＜ビットタウン＞
PC-9801：5800円

下旬 ○リップスティック・ADV・3＜フェアリーテール＞
PC-9801VM：7800円

未定 ○碓龍戦士 サニーナの伝説＜ソフトウェアハウス ぱせり＞
PC-9801VM、X68000：価格未定

未定 ○アルシャーク＜ライト スタッフ＞
FM TOWNS：9800円[予価]

未定 ○ガナール星系史＜マイティクラフト＞
PC-9801：6800円 ※タケルのみ販売

未定 ○クイズ殿様の野望 全国版＜システムソフト＞
PC-9801VF：価格未定

未定 ○サークIII＜マイクロキャビン＞
PC-9801：11800円

未定 ○ストラディア＜システムソフト＞
PC-9801：価格未定

未定 ○ファーストクィーンII＜呉ソフトウェア工房＞
PC-9801VM：9800円[予価]

未定 ○プラネットハーモニー＜ダットジャパン＞
FM TOWNS：12800円

未定 ○メタル・アイ(仮題)＜エルフ＞
PC-9801：価格未定

未定 ○轟IIタウンズスペシャル＜ウルフ・チーム＞
FM TOWNS：価格未定

未定 ○三国史 虎狼章(仮題)＜武尊プロジェクト＞
PC-9801：6800円 ※タケルのみ販売

未定 ○爆裂少女隊・Tバックス＜アップル・パイ＞
PC-9801：5800円 ※タケルのみ販売

5月発売のソフト

25日 ○誕生-Debut-＜NECアベニュー＞
PC-9801：価格未定

下旬 ○フリーソフトウェアコレクション6＜BECハイパーメディア＞
FM TOWNS：価格未定

※この表は、各ソフトハウスの方々にご協力いただいて作成したものです。発売日、機種、メディア、価格などにつきましては、各ソフトハウスに確認のうえ、お求めください。なお、この情報は1月28日現在のものです。

未定 ○スーパーJOSHUA(仮題)＜パンサーソフトウェア＞
PC-9801：価格未定　※タケルのみ販売

未定 ○ハイムドール＜ビクター音楽産業＞
FM TOWNS：価格未定

未定 ○フロンティア・ユニバース＜BPS＞
PC-9801VM：価格未定

6月発売のソフト

上旬 ○F-15 ストライクイーグル Ⅱ＜マイクロプローズジャパン＞
FM TOWNS：未定

下旬 ○デザートドラグーン-砂漠の竜騎兵-(仮)＜ジャパンホームビデオ＞
PC-9801：9800円[予価]

7月発売のソフト

上旬 ○餓狼伝説＜ホームデータ＞
FM TOWNS：価格未定

中旬 ○エルステディア＜風雅システム＞
PC-9801VM：価格未定

未定 ○GADGET～ガジェット～＜東芝EMI＞
FM TOWNS、Macintosh：価格未定

未定 ○クラウズ・オブ・ジーン(M&Mシリーズ)＜スタークラフト＞
PC-9801：12800円

発売日未定のソフト

未定 ○バーニングドラゴン＜ウィズ＞
PC-9801VX：7800円

未定 ○銀河英雄伝説Ⅲ＜ボーステック＞
FM TOWNS：価格未定

未定 ○DALK(ダルク)＜アリスソフト＞
FM TOWNS：価格未定

未定 ○DOR S.E.(ドア スペシャルエディション)＜D.O.＞
PC-9801VM、FM TOWNS、X68000：8800円[予価]

未定 ○DSムック＜コンパイル＞
PC-9801：価格未定

未定 ○S. S. 1／4(ゼロヨン・バトル)＜アレックス＞
PC-9801：価格未定　※タケルのみ販売
FM TOWNS：価格未定　※タケルのみ販売

未定 ○SHAMHAT(シャムハト)～THE HOLY CIRCLET～＜データウエスト＞
FM TOWNS MARTY専用：価格未定

未定 ○ごくらく天国 巨桃の塔の巻＜真実プロ＞
PC-9801VM：価格未定

未定 ○ウィング・コマンダー2＜富士通＞
FM TOWNS：価格未定

未定 ○クレムリン・トワイライト＜ウィッティー・ウルフ＞
PC-9801VM：価格未定

未定 ○サイバーナイト＜トンキンハウス＞
PC-9801：価格未定

未定 ○シルクロード＜ホームデータ＞
PC-9801：価格未定

未定 ○シルクロード ＜マキシマ＞
PC-9801VM21：9800円[予価]

未定 ○シンセサウルスVer.3.0＜ビッツー＞
MSX2：12800円

未定 ○スーパーリアル麻雀PⅡ&PⅢ(CD-ROM版)＜ビング＞
PC-9821：12800円

未定 ○ディエス・イレ＜ファミリーソフト＞
PC-9801：9800円

未定 ○ブランマーカー2＜D.O.＞
PC-9801VM、FM TOWNS：価格未定

未定 ○プラネッツ エッジ ～ザ・ポイント・オブ・ノー・リターン～ ＜ビング＞
FM TOWNS、PC-9801：価格未定

未定 ○ヘルハウンド(仮)＜マーズ＞
PC-9801VM：価格未定

未定 ○レーザースカッド 宇宙海兵隊＜C2BROS＞
PC-9801：9800円　※パッケージ販売

未定 ○レジェンド・オブ・シャリス＜マキシマ＞
PC-9801VM21：9800円[予価]

未定 ○幻世綺譚＜コンパイル＞
PC-9801：価格未定

未定 ○殺しのドレス3＜フェアリーテール＞
FM TOWNS：価格未定

未定 ○初恋物語＜GAMEテクノポリス＞
FM TOWNS、X68000：価格未定

未定 ○水龍士Ⅲ＜しゃんばら＞
PC-9801VM：価格未定

未定 ○卒業2(仮題)＜ジャパンホームビデオ＞
PC-9801：価格未定

未定 ○達人王＜ビング＞
FM TOWNS：9800円[予価]
FM TOWNS MARTY：9800円[予価]

未定 ○天舞タウンズ＜ウルフ・チーム＞
FM TOWNS：価格未定

未定 ○忘れえぬ炎＜遊演体＞
PC-9801：12800円[予価]

未定 ○魔導物語A・R・S＜コンパイル＞
PC-9801：価格未定

※ここに表記してある価格には、特別に表記のあるものを除いて、消費税は含まれておりません。

CALENDAR 1993

2月19日～3月18日

FEB	19	FRI	LOGiN 5号発売　WEEKLY ファミコン通信 3月5日号発売　○ロードス島戦記・福神漬3：PC-9801 ○王将位：PC-9801　○遊人SPC(校内写生①②③)：PC-9801VM
	20	SAT	○アジャ：PC-9801　○スペシャルステージ　コースデータVOL.4 サザンクロスの誘い：PC-9801 ○レーザースカッド 宇宙海兵隊：IBM-PC、PC-9801
	21	SUN	
	22	MON	
	23	TUE	
	24	WED	○サバッシュⅡ：PC-9801VM
	25	THU	○電脳美人壁紙　VOL.5：WINDOWS
	26	FRI	WEEKLY ファミコン通信 3月12日号発売　○スーパーリアル麻雀PⅡ&PⅢ(FD、HD対応版)：PC-9801VX ○キャッツ パート1：PC-9801VM　○ライフ&デスⅡ ～ザ・ブレイン～：Macintosh　○機甲師団Ⅱ：FM TOWNS ○レモンカクテル・コレクション：PC-9821、FM TOWNS　○ロボクラッシュⅡ：PC-9801VF
	27	SAT	○花よりダンゴ2：X68000
	28	SUN	
MAR	1	MON	EYE・COM 3月15日号発売
	2	TUE	
	3	WED	
	4	THU	
	5	FRI	LOGiN 6号発売　WEEKLY ファミコン通信 3月19日号発売
	6	SAT	
	7	SUN	
	8	MON	
	9	TUE	
	10	WED	○電脳美人壁紙　VOL.6：WINDOWS
	11	THU	
	12	FRI	WEEKLY ファミコン通信 3月26日号発売　○マリンフィルト：PC-9801VM　○ロジカル：PC-9801 ○Ms.DETECTIVE ファイル#1 石見銀山殺人事件：FM TOWNS MARTY専用　○YES：PC-9801 ○エアーコンバットⅡスペシャル：FM TOWNS　○バトルテック：PC-9801VX　○ブランディッシュ2：PC-9801
	13	SAT	
	14	SUN	
	15	MON	EYE・COM 4月1日号発売
	16	TUE	
	17	WED	
	18	THU	

THE NEWS FILE

COMPUTER

ニューTOWNS、その名も『マーティー』登場

マルチメディアパソコンとして、ゲームや音楽、ビジネスに教育にとあらゆる分野で活躍している富士通のFM TOWNS。TOWNSでしか遊べないゲームやマルチメディア関連のソフトが多いこともあって、パソコン不況といわれる今でも、着実に販売台数を伸ばしている。もちろん、読者の中にもTOWNSがほしいという人は少なくないだろう。そんなTOWNSに異色のニューモデルが加わるというホットな情報をお伝えするぞ！

注目のニューマシンの名称は、『FM TOWNS Marty(マーティー)』。TOWNSの基本性能、アプリケーションを継承しつつ、安くて親しみやすいというコンセプトで作られたマシンなのだ。

マーティーは、CPUに386SX(16メガヘルツ)を搭載、メインメモリーは2メガバイト、グラフィックモードは640×480で256色を表示、CD-ROM搭載と、同じシリーズの『FM TOWNS Ⅱ UX』とほぼ同じスペックを持っているのだ。大きく違っているのは、価格が安いことや普通のビデオ入力端子を持ったテレビモニターでの使用を前提に作られていることだ。

スタイルは、写真を見てもらえばわかるとおり、パソコンというよりは、ちょっとしたゲームマシンという感じ。キーボードアレルギーの人なんかでも気軽に付き合える感じがするのだ。これは、まさにTOWNSの家庭用アミューズメントマシンともいうべき機種で、その分RGBの出力やHDの内蔵、メインメモリーの拡張といった、パソコンとしての部分はだいぶ省かれている。とは言うものの、CD-ROMで提供されるTOWNSの各種ソフトで遊べたり、パソコン通信ができたりと実用的な使い方ができるあたりは、ファミコンやメガドライブにはない味といえる。

気になるお値段のほうだけど、10万円を切る低価格になる予定。TOWNSはほしいんだけど、ちょっと高くて……、と思っていた人なんかにも最適のマシンといえるだろうね。

同時に、CPUに486を装備した一体型マシン『FM TOWNS Ⅱ UR』や各種周辺機器も発表。詳しい情報は、206ページの『これがマーティーだ』に載っているのでそちらを見ていただきたい。それにしても、今年の春は、なにかと新製品が多くて困っちゃうね。今からお金を貯めておかなきゃ間に合わないぞ。

FM TOWNS MARTY

⬆パソコンというよりはゲームマシンというイメージが強い。事実、操作はパッドで行うのが中心になるという。価格が低いのも魅力だね。

⬆マーティーのメニュー画面がこれ。各オペレーションを画面上で行う。

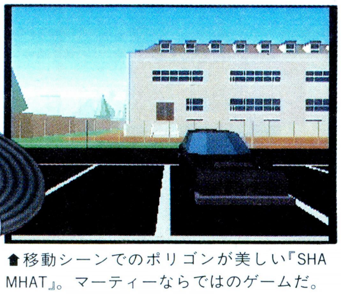

⬆移動シーンでのポリゴンが美しい『SHAMHAT』。マーティーならではのゲームだ。

COMPUTER

アップルのラインアップがさらに充実

いままでは一部のアーティスティックな人たちやデザインの現場で働く人たちが使用しているマシンというイメージがつきまとっていたアップルのコンピューター。ここ最近のパソコンの低価格化の影響もあってか、購入の際にも選択肢のひとつに加えられるほど身近になってきた。もともとコンピューターが苦手な人でも扱えるようなコンセプトで作られたマシンだけに、中高、大学生あたりにはピッタリのマシンなんだよね。

さて、そのアップルの新製品が、このたび一挙6機種もラインアップに加わったのだ。

今回登場したマシンの全体的な特徴としては、価格がかなりこなれてきて、買いやすいマシンになったことと、ハイパフォーマンスを誇る高性能なマシンばかりを揃えていることだ。

まずは、エントリーモデルともいえる、モニター一体式の『Color Classic』。従来からあるClasicシリーズに10インチのカラーモニターを搭載したモデルだ。

そして、その上位機種といえるのが、25メガヘルツの68030CPUを搭載した『LCⅢ』。大幅に性能アップしたのに、従来モデルのLCⅡよりも2万円近く安くなっているのが魅力。

このほか、従来のⅡシリーズの流れをくむ新シリーズとしてCentrisシリーズが加わった。今回発表されたのは610と650の2機種。どちらも高速CPUを搭載しながら、値段が安いハイコストパフォーマンスマシンに仕上がっている。

プロユースのQuadraシリーズには800が、Power Bookシリーズにはカラー液晶を搭載した165cが加わった。目先を変えて、Macに触れてみるにはいい機会かもね。

ColorClassic

LCⅢ

Power Book 165c

Centris650

Centris610

Quadra800

モデル名	Color Classic	LCIII	Centris 610	Centoris 650	Quadra 800	PowerBook 165c
CPU	16MHz 68030	25MHz 68030	20MHz 68LC040	25MHz 68040	33MHz 68040	33MHz 68030
FPU	別売	別売	別売	CPUに内蔵	CPUに内蔵	搭載
RAM（最大RAM）	4メガバイト（10メガバイト）	4メガバイト（36メガバイト）	8メガバイト（68メガバイト）	8メガバイト（136メガバイト）	8メガバイト（136メガバイト）	4メガバイト（14メガバイト）
ハードディスク	80、160メガバイト	80、160メガバイト	160、230メガバイト	160、230、500メガバイト	230、500、1000メガバイト	80、120メガバイト
内蔵ビデオインターフェイスRAM（最大）	256キロバイト（512キロバイト）256色 512×384	512キロバイト（768キロバイト）VGA出力あり	512キロバイト（1メガバイト）VGA、NTSC、PAL出力あり	512キロバイト（1メガバイト）VGA、NTSC、PAL出力あり	512キロバイト（1メガバイト）VGA、NTSC、PAL出力あり	4096色中256色 640×400 VGA出力あり
NuBusスロット	なし	なし	1	3	3	なし
PDSスロット	LC PDS	LCIII PDS	040PDS	040PDS	040PDS	なし
CD-ROM	内蔵不可	内蔵不可	内蔵可能	内蔵可能	内蔵可能	内蔵不可
重量	10.2キログラム〜	4キログラム	6.4キログラム	11.3キログラム	11.5キログラム	3.2キログラム
価格［税別］	23万8000円〜	26万8000円〜	44万8000円〜	56万8000円〜	77万8000円〜	59万8000円〜

COMPUTER

IBMもノート型など新製品を続々と投入

IBMの春の新製品は、ノート3機種、デスクトップ3機種。特に注目したいのが、Think Pad 550BJシリーズだ。これは、なんとノートパソコンにプリンターを搭載した機動力重視のモデルなのだ。

プリンターは、体積を従来の4分の1に縮小した、キヤノンのバブルジェットプリンターを採用。小さいながらもA4、レター、B5、はがきサイズを10枚まで連続出力できる。本体の大きさはジャストA4サイズ、重さは約3キログラムに収まり、非常にコンパクトな作りになっているのだ。で、価格を教えよう。CPUに486SXの16メガヘルツを搭載して、2メガバイトのメモリーで、フロッピーディスクドライブ1基の2437-Y01が、29万8000円[税別]。で、コイツは本日2月19日の発売だ。次にDOS J5.0/Vがバンドル済みで、120メガバイトハードディスク内蔵モデル、2437-YVBが、45万4000円[税別]。そして、メモリーが6メガバイトで、DOS J5.0/Vと、Windows3.0がバンドルされているモデルが、52万4000円[税別]で、3月5日に発売される予定だ。

さて、デスクトップパソコンの3機種は、まず、486DX2の66メガヘルツを搭載したモデル2機種を紹介しよう。メモリーが4メガバイトで、フロッピーディスクドライブを1基内蔵したモデル2410-N01が、39万8000円[税別]。フロッピーディスクドライブ1基と170メガバイトハードディスクにDOS J5.0/Vがバンドルされた2410-BVは、49万8000円[税別]。そして2405-WWBは、486SX20メガヘルツを搭載したウィンドウズ入門マシンだ。コイツはメモリー8メガバイトで、フロッピーディスクドライブ1基と170メガバイトのハードディスクにDOS J5.0/VとWindows3.0がバンドル済みで、39万8000円だ。

6機種とも高機能で割安だぞ。

➡かさばらず、どこでもすぐにプリントアウトができる。これこそ、ノートパソコンの本来の姿。僕たちはこんなノートパソコンを待っていたのだ。

⬅PS/Vシリーズの最高速モデルの2410-N01。メモリーは、32メガバイトまで拡張可。

COMPUTER

低価格、直接販売のデルコンピュータ日本上陸!

最近とみに元気なDOS/V(IBM互換機)市場に、また新たなメーカーが加わった！ 今回、日本での本格的な販売を開始するのは、本国、アメリカでも5本の指に入るデルコンピュータ。メールオーダーなどの直接販売方式によって、流通マージンを省き、低価格、そして高性能なマシンを提供しているメーカーである。

直販方式、つまり、お店に商品を並べる手間やお金を省き、お客さんがほしい機種、仕様のマシンを、直接メーカーが制作、販売するという方法によって、エントリーモデルの333s/Lを、なんと9万8000円[税別]という低価格で販売することに成功した。だが、これには流通マージンを省いたという立派な理由があるわけだから、商品の品質は、同程度の価格のマシンと比べたらはるかに高いものになっているというわけだ。

もちろん、ただの通信販売だと思ったら大間違い。すべての商品は〝デル自身〞が完全にサポート。価格よりも、買ったあとのアフターサービスのよさがウリのメーカーだけに、日本で浸透するかは非常に興味深いところだ。

低価格ばかりが叫ばれる昨今に、一石を投じる結果となるか？

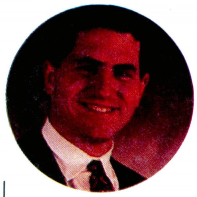

マイケル・デル会長

➡9万8000円[税別]という戦略的価格で登場した333s/Lに話題が集中しがちだが、デルのラインアップはすべてが低価格&高性能となっているのだ。

COMPUTER

Amiga1200、お手軽価格で日本に上陸!

お手軽なホビーマシンとして、一部には熱狂的なファンもいるというAmiga。そのAmigaのエントリーモデル、A(Amiga)1200が、日本国内でも販売を開始した。

ビジュアル方面に長けているのがAmigaの特徴だが、このA1200では、新採用のAA(ダブルA)チップによって、そのグラフィック能力にさらに磨きがかかっているのだ。このチップはA4000で初めて搭載されたチップで、1677万色中256色の表示が可能になっている。今後発売されるAmigaのマシンには、このチップが標準で搭載されるものと見られているので、今からAmigaを買おうと思っている人は、ぜひこちらを体験してもらいたい。もちろん、従来のソフトの画面モードにも対応しているので心配はいらないぞ。

加えて、このA1200は、なんと9万9800円[税別](40メガバイトHD装備は13万9800円[税別])というお手頃な価格設定となっているのだ。ホビーユースで、ちょっとグラフィックをやりたいなんて考えている人にはうってつけというわけだね。

コンピューターで手軽にグラフィックを楽しみたいとか、Amigaに興味が出てきたというアナタ！　詳しいお問い合わせは、ミックジャパン(☎03-3299-7377)まで。今すぐTELするのだ！

➡新採用の"AAチップ"によって、大幅にグラフィックス能力が強化されているのが特徴。価格が安いのもうれしい。

⬆AAチップ対応の『デラックスペイント』の登場はいつか？　期待がかかる！

ためになる
今号のキーワード

大幅値引き

NECのPC-9801FA 2(486SX16メガヘルツ、定価45万8000円[税別])の値引き率がすごい！　秋葉原の某店では、18万円前後と、定価の6割引き(1月30日現在)だ。NECを除くパソコンメーカーが次々と高性能低価格マシンを発表するなか、パソコンの購入を検討していた人は、「NECの新製品を見るまでは……」と、各社のパソコンが買い控えられて、在庫がふくらんだ。で、在庫放出となったのだけど、この安さとは！　秋葉原の某店では、「高性能低価格マシンのPC-9801BX(486SX20メガヘルツ、定価21万8000円[税別])が出たら、FA 2なんか売れない」、だって。なるほど、18万円前後って当面のBXの実売価格よりもやや安いってとこかな。

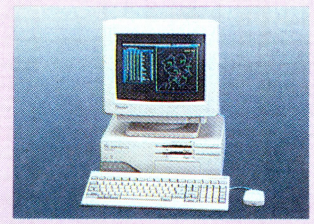

⬆めちゃ安のPC-9801FA 2。秋葉原では、PC-9801FX 2も半額近くで売られている。

COMPUTER

価格で勝負! プロサイドの新マシン発表

今やパソコン業界は、価格競争の戦国時代。その激戦に勝ち抜くべくプロサイドが従来機種の大幅値下げとともに、他社に負けない激安DOS/Vパソコンを発表した。

今回発表されたのは、JD1994DX2-66MVLシリーズとJD1994DX2-66SVLシリーズの2タイプ6機種。6機種ともCPUには現在最高速の486DX2の66メガヘルツを搭載し、業界標準のVESAローカルバスなどを採用したグラフィック重視のハイエンドマシンとなっているのだ。価格はMVLシリーズが28万円[税別]から、SVLシリーズが22万9000円[税別]からと同レベルのマシンでは国内最安値になっている。でも、プロサイドのマシンはメモリー、ディスクドライブなどは別売のオプションになっているから気をつけよう。ちなみに一番安いオプションセットは、4メガバイトのRAMとディスクドライブ1基のセットで3万4000円[税別]だよ。

値下げされた従来機種のなかで一番低価格なモデルは、CPUに486SXの25メガヘルツを搭載した、JD1991SX25-JLBでなんと6万5000円[税別]！　問い合わせは、プロサイド(☎03-3254-6131)まで。

➡プロサイドのマシンのきょう体は、数種類用意されているなかから自分の好みで選ぶことができるようになっているのだ。

Pi²T

未来の情報機器ニュートンの試作機ついに公開

シャープとアップルが共同で開発を進めているニュートンは、次世代の携帯情報機器の最右翼として今最も注目されているマシンだ。去年、ニューズファイルでもニュートン開発に向けたシャープとアップルの業務提携の記事を書いたけど、このたび、ついにその試作機ができあがったんだ。

まずは、右の写真を見てくれ。「これぞニュートン。カッコイイだろ！」、と言いたいところなんだけど、画面が大きいただの電子手帳じゃないの!? という感じがしないでもないな。1992年14号のニューズファイルで掲載したニュートンのモックアップ（見てちょ）のほうがもっとおしゃれなようだけど、まだ試作機だから、外形のほうは今後の開発に期待するとして、肝心の機能のほうをレポートしよう。

かなり賢い手書き文字認識は、ヘタくそな文字もヨレヨレの図形もしっかりと認識して綺麗な形に変換してくれる。アドレスやスケジュール帳も手書きで入力できて、書けば即、データベースとして管理される。スケジュール表に出ている人の名前をペンで押せば、住所と電話番号が呼び出せる。電話については、モデムに接続すれば名前を押したでけで自動でかけてくれるらしいぞ。また、赤外線通信で複数機との無線データ通信が可能になりそうだ。将来的には、音声で命令を入力するとマシンが合成音声で応答してくれたり、ビデオ映像を読み込むことが出来るようになるかもしれないのだ。

とにかく試作機ということで、今後仕様とか機能に変更が出てくることも予想されるけど、今年後半と言われるニュートンの発売が今から楽しみだね。

➡発売時期は、アメリカ版が今年半ばで、日本語版が今年後半。値段は未定だが、約12万円との噂もある。

COMPUTER

486DX2、50メガヘルツマシン、エプソンから発売

新製品の情報はまだまだ続くぞ。で、エプソンのニューマシンの記事をお届けしちゃうのだ。今回新しく出たのは、エプソンのPC486シリーズの最高峰マシン、PC-486GR Super（5機種、価格46万8000円[税別]から）と、PC-486+（プラス）（35万8000円[税別]から）だ。どちらのマシンも、定価45万8000円[税別]のPC-486GR（486SX、25メガヘルツ、メモリー1.6メガバイト）の後継機だ。

PC-486GRとふたつのマシンの違いを書いちゃおう。+（プラス）のほうは、メモリー容量が3.6メガバイトに増えて、値段が価格で10万円も下がっている。SUPERのほうは、メモリーが3.6メガバイトに増えただけでなく、CPUも486DX2、クロック50メガヘルツへとグレードアップしたことだ。

注目なのは、Superだ。コイツは、エプソンが初めて一般向けのパソコンに、486DX、クロック50メガヘルツのCPUを採用したマシンで、処理速度はGRの2倍強だ。

表示機能は、640×400ドットのノーマルと1120×750ドットハイレゾの2モードを標準装備している。また、専用の拡張ビデオボードを装着すれば、複数のMS-DOS対応ソフトをウィンドウズの画面上で起動させることもできる。

エプソンは、「快適なウィンドウズ環境をお届けするマシン」、と言っているけど、もう2、3年は騒がれていウィンドウズ、今年は本当に流行るのかしら？

⬅ハードディスクモデルには、日本語MS-DOS3.3がインストールされているだけでなく、ハードディスクの容量を2倍にするユーティリティーも載っているんだ。

HIGH TECH

3D並みのリアル映像を楽しめるショウスキャン

東京は千代田区にある科学技術館のイメージホールに、超リアルな映像を楽しめる施設が登場した。

これは、アメリカのショウスキャン社が開発したショウスキャンシアター。70ミリのフィルムを毎秒60コマという高速で投影するため、映画にありがちなチラツキがなくなり、より自然な映像を楽しめるのだ。ちなみに、今の映画が毎秒24コマだから、その2.5倍もの速さで投影されているわけだ。

現在上映されているのは、広大な自然や動物をリアルにフィルムに収めた『再発見！　水の大地に生きる』。実際に見に行ってきた感想は、映像に奥行きがあってまるで3Dシアターを見ているような感じ。これは一見の価値ありだ。

開館時間は、9時30分から16時50分まで。詳しい問い合わせは、科学技術館(☎03-3212-2440)へ。

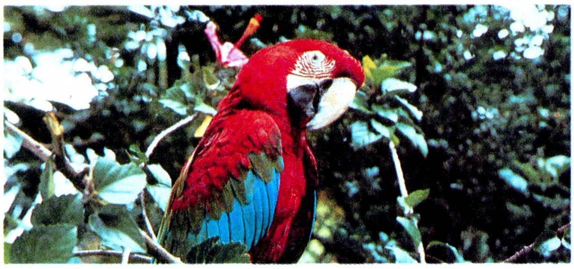

⬅スクリーンは、どこから見ても歪まないように凹面になっている。

O・CHEEP・GOODS

音と香りでリラクゼーション

音と香りでゲーマーたちのストレスをやわらげてくれる、音と香りの贈り物という商品がファンハウス(☎03-3350-6821)から新発売。これは、音楽CDと香料がしみ込んだスピカメタルというペンダントが1セットになった商品だ。

たとえば、ホワイトクリスマスやルックフォアスターを聴きながら、ジャスミンを基調にしたグリーンシトラスフローラルの香りをしみ込ませたスピカメタルを首から下げれば、「ゆったりリラックスで、気分が快適になることうけあい」(ファンハウス)。国際ストレスマネージメント協会の丸野廣医学博士が監修した音楽CDと資生堂研究所が調合した香料なんだから、結構な効き目ですぞ。音と香りの贈り物は、全部で5セットあって、お値段はすべて3980円[税込]だ。ゲーム好きのみなさん、よろしければ、お試しあれ。でも、疲れた頭ミソを癒したからって、ゲームのスコアアップは保証できませんけどね。

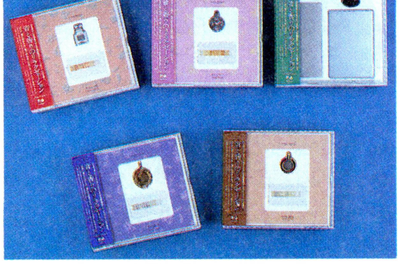

⬆ここちよい音楽と、特別に調合した香りのパックで、リラクゼーション効果が高まること間違いなし。

MD

MDのコンパクトデッキ登場

今現在オーディオ市場では、MDとDCCが市場獲得のためしのぎをけずっている。そんななか、MD陣営のリーダーであるソニーから据え置き型のMDデッキが発売された。

今回発売されたMDデッキ、MDS-101のウリは、MDならではの目次編集機能。この機能によって1曲ごとに曲順を入れ替えたり、頭出しのポイントを設定したりすることができるようになったのだ。つまり、自分だけのMDディスクを簡単に作れちゃうわけ。ほかにも、追加録音するときに頭出しを必要としないとか、録音可能な残り時間を表示してくれたりとか、便利な機能がいっぱいあってよいぞ。

本体もデッキタイプとしてはコンパクトで、幅225ミリ×高さ75ミリ×奥行き285ミリ。価格は、9万6000円[税別]。問い合わせは、ソニー(☎03-3448-3311)まで。

➡ソニーのミニコンポ、ピクシーと接続すれば、ピクシーの機能に連動させて使えるぞ。

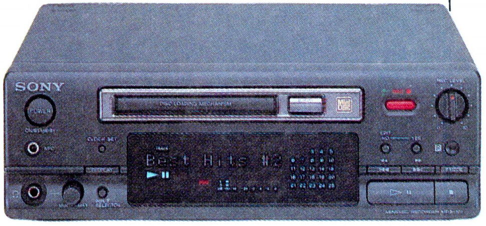

周辺機器について考える　その1　キーボードの巻

最近のパソコンって、何かと処理速度のことばかりが重視されているけど、いくら高性能なパソコンだって周辺機器がなければただの箱。そこで今回は、周辺機器シリーズその1としてキーボードについて考えてみたのだ。

⬆編集部の坂本大之介が絶賛する親指シフトキーボード。文章を書くのに便利らしい。

⬇キーを放射状に配置し、人間の手にフィットするように作られたTRONキーボード。

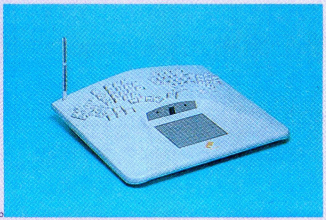

キーボードあれこれ

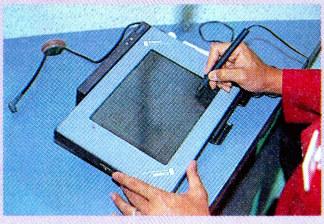

⬅これはキーボードではないけど、書きやすさを第一に考えたペン入力パソコン。

ども、へんな仲丸です。今回は、パソコンと人間とをつなぐ一番基本的な入力装置といえるキーボードについて、個人的な意見を言いたい放題いかせてもらいます。

最近はMacintoshの台頭やらウィンドウズの普及やらでマウスオペレーション化が進んでいるみたいだけど、パソコン操作の基本といえばやっぱりキーボード。キーを一心不乱にカチャカチャと叩いてパソコンとコミュニケーションを取るあの姿こそが、本来のパソコンユーザーの姿だと思うのだ。極論になるけど、ここではパソコンを使う上で最も大切なのはキーボードだと言い切ってしまおう。

キーボードはいつも使うものだから、やっぱり自分に合ったものを選びたいよね。僕たちがふだん使っているキーボードは、JIS規格のキーボード。このほかにもワープロ用に開発された親指シフトキーボードや、TRON仕様のキーボードなんてのも発売された。TRON仕様のキーボードは、様々な人の手の測定データを元に設計され、手に負担がかからないように考えて作られているのだ。アップルコンピュータがMACWORLD Expoで発表したキーボードも使う人のことを考えて作られていて、自分の手にピッタリと合うようにキーボードの角度をずらして調整できるようになっている。これは、使う人にできるだけ負担がかからないようにとの配慮から。最近では、このように使う人の健康まで考えたキーボードが出てきているのだ。例外として、キーボードを排除したペン入力コンピューターが出てきていることも挙げておこう。

TRONキーボードを初めとする健康を考えたキーボードが出てきた背景には、長時間のタイピングが肩コリや腱しょう炎の原因になるということが挙げられる。まあ、普通の人がごく普通に使っている分には、問題はないんだけどね。

このようにパソコンの使用環境のことまで考えられるようになってきた今、一番身近な周辺機器としてキーボードのことをもっと考えてほしい。いつも使うものなんだから、ただ与えられたものを使うだけじゃなく、服や靴などと同じように自分で選ぶべきじゃないかな。最近の風潮として、CPUの処理速度ばかりに気を取られている人が多いみたいだけど、キーボードのことを忘れるな！　と声を大にして言いたいのであります。

私はこう考える

ブラインドタッチが基本

キーボードを使いこなすには、まずブラインドタッチができなければダメ。キーボードを見ながらチンタラ入力するなんてカッコ悪いでしょ。そこでオススメなのが、手前ミソながらアスキーから発売されているブラインドタッチ修得ソフト？の『クムドールの剣』。このソフトは、RPGゲームで楽しく遊びながらブラインドタッチを学べてしまう便利なソフトなのだ。ブラインドタッチをなかなか覚えられないキーボード初心者は、今すぐ『クムドールの剣』をプレーしてブラインドタッチマスターになるのだ。

打ちやすいキー配列を！

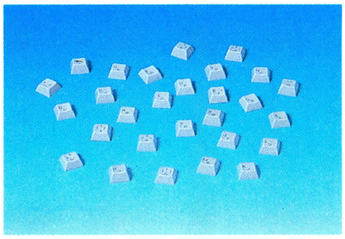

ログインの編集者は、原稿を書くため必然的にワープロを使う。ワープロを使ってて思ったんだけど、JIS配列のキーボードって基本的に日本語を入力するのに向いていないんだよね。親指シフトのキーボードってのも出てるけど、JISキーボードに慣れちゃった今から乗り換えるのもアレだしねぇ。しかたないから現状でガマンしてるってのが本音。個人的な意見としては、母音など頻繁に使うキーは真ん中よりに、キーも指の形を考えて配置してほしい。とにかく打ちやすさを一番に考えて作ってほしいのだ。

顔ッ!

徹底したユーザーサポートでDOS/V市場の覇者を目指す

デルコンピュータ代表取締役

飯塚克美

いいづか　かつみ

1949年、東京生まれ。明治大学卒業後、タンディ社傘下のA&Aインターナショナルに入社。東京、アメリカ、香港、韓国を舞台に半導体を使ったコンシューマー製品の貿易に携わる。1987年デルコンピュータ入社。1989年デル製品の日本上陸の尖兵として代表取締役就任。

ログイン　初めに日本のパソコンユーザーを代表してひと言。10万円を切ったDOS/Vマシンを発売してくれて、ありがとうございます。

飯塚　どういたしまして！

ログイン　でも、通販のマシンって販売後のサポートがずさん！というイメージが強いんだな。デルコンピュータの直接販売方式もつまるところ通販でしょ。それにDOS/Vマシン自体も一般ユーザーには、まだまだ扱いにくいしね。

飯塚　DOS/V市場のリーディングカンパニーを目指すなら、ユーザーサポートをしっかりやって、通販の悪いイメージを払拭させる必要があると言うんでしょ。

ログイン　大事な問題だと思うよ。

飯塚　確かに悪いイメージはあるけど、安心していいんですよ。通販というのは、複数メーカーの製品を在庫に持って、カタログなどで安く売っていく物流のみのシステムでしょ。デルのシステムは、これとは全然違うのですから。独自のダイレクト・レスポンス・マーケッティングシステムなんですよ。

ログイン　どんなシステムなの？

飯塚　デル・ダイレクト・セールスとデル・カスタマー・サポート、そしてデル・オンサイト・サービスの3つのシステムからなる販売サポートのシステムです。デル・ダイレクト・セールは、注文生産の販売システムで、具体的には、お客様から電話による注文が入ると、まずニーズをうかがいます。そしてそのニーズを実現する最もローコストでハイパフォーマンスなシステムを、デルから提案したうえで改めて注文をしてもらうのです。必要に応じて、OSやアプリケーションソフトなどのプリインストールも行ないますから、受け取ったそのときから電源を入れるだけで使えて便利ですよ。

ログイン　肝心のサポートの態勢は、どうなっているんですか？

飯塚　トラブルが発生したとき、リセットボタンを2回押すと、自動自己診断装置が働いてマシンの現在の状態を教えてくれます。診断結果を電話で伝えてくだされば、デルのスタッフが対処の仕方をお答えします。これがフリーダイヤルのデル・カスタマー・サポート。トラブルの90パーセントくらいは、1回の通話で解決されていますよ。

ログイン　修理が必要なときは？

飯塚　その場合は、東京23区と大阪市内ならば即日、それ以外の地域でもほとんど翌日中にサービスマンが訪問して不良部品を交換します。購入後1年間は無料です。これが、デル・オンサイト・サービスですね。これで、製造・販売からサポートまで徹底してユーザーを中心に置くデルのシステムのよさをわかってくれたかな。

ログイン　マシンがよければ、あとは、DOS/Vのゲーム待ちかな。

飯塚　それも大事な問題だね(笑)。

FUJITSU

夢をかたちに
信頼と創造の富士通

エフエム・タウンズ
FM TOWNS、一新す。

コンパクト一体型モデルから高速・高性能486CPU搭載のハイエンドマシンまで
4機種13タイプをラインアップ。

画面は、
はめ込み合成です。

モデルHG
パワフル&クイックのスタンダードマシン
モデルHG20（2FD）……………303,000円（税別）
モデルHG40（2FD、40MBHD）…353,000円（税別）
モデルHG100（2FD、100MBHD）…383,000円（税別）
※カラーCRTは別売

モデルHR
高速486CPU搭載のハイエンドマシン
モデルHR20（2FD）……………328,000円（税別）
モデルHR100（2FD、100MBHD）…408,000円（税別）
モデルHR200（2FD、200MBHD）…468,000円（税別）
メインメモリ4MB ※カラーCRTは別売

モデルUG
コンパクト&ハイクオリティのマルチメディア・パートナー
モデルUG10（1FD）……………238,000円（税別）
モデルUG20（2FD）……………268,000円（税別）
モデルUG40（2FD、40MBHD）…318,000円（税別）
モデルUG80（2FD、80MBHD）…338,000円（税別）

ラインアップもますます充実。
モデルUR新登場！

時代のニーズに応えたコンパクト&ハイスピード486SX CPU搭載の一体型モデル。

モデルUR20（2FD）……………288,000円（税別）
モデルUR40（2FD、40MBHD）…338,000円（税別）
モデルUR80（2FD、80MBHD）…358,000円（税別）

FM TOWNSは、クロスプラットホームだから、マルチメディアを実現したオリジナルソフト約650タイトルの他、世界標準のプラットホームであるMS-DOS® ソフト2,700タイトル、Windows™ソフト200タイトルもサポートしています。

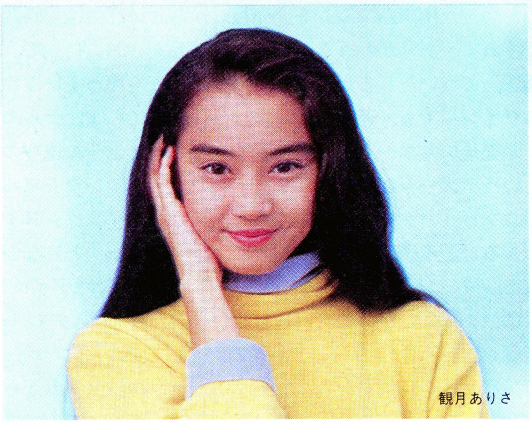

観月ありさ

マルチメディア・リーダー登場
FM TOWNS II

※MS-DOS® は、米国マイクロソフト社の登録商標です。※Windows™は、米国マイクロソフト社の米国での商標です。※商品はすべて本体標準価格です。本体標準価格には、TOWNSシステムソフトウェアが含まれています。キーボードは含まれておりません。

FMインフォメーションサービス〔お問い合わせ時間〕10:00AM～6:00PM 月～土（祝日を除く） ●札幌(011)222-5476 ●東京(03)3646-0816 ●名古屋(052)261-5141 ●大阪(06)346-5415 ●福岡(092)713-4392

FUJITSU

夢をかたちに
信頼と創造の富士通

あの〝フラクタルエンジン〟を搭載した本格派ゲーム。

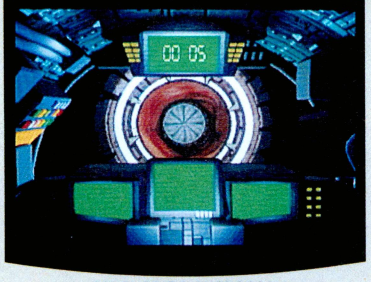

PSYGNOSIS'S MICROCOSM

ゲームフラッシュ

CDならではのダイナミックサウンドや、超リアルな自然画や動画。本格派のゲームにもう釘づけ！

•シャムハト •Ms.DETECTIVEファイル#1 石見銀山殺人事件
•信長の野望 覇王伝 •トキオ（東京都 第24区）
•AETERNAM™（エターナム） •ディスプレード •EVOLUTION
•AZURE（アジャ） •達人王

教養スペシャル

ホームバラエティ

NHK実践英会話
-ENGLISH CONVERSATION PROGRAM-

スーパースタディ

自分のペースでどんどん学んで、英語や数学 大得意。

知育タイム

©Mr.T

マーティーにチャンネルを合わせろ

学べる 遊べる

CD-ROMで5つのチャンネル

●美しい自然画から漢字などの文字まで、多彩な表現力でテレビに表示。●CD-ROMを入れて、パッド中心に動かすだけのカンタン操作。●作成した絵の保存や、学習成績・ゲームの記録もできます。●学べる遊べる内容が盛り沢山の約250タイトルの番組を続々提供予定です。

FM TOWNS マーティー本体標準価格￥98,000（税別） パッド1個付き

●上記ソフトには近日発売予定のものも含まれております。●記載されている商品名は各社の商標または登録商標です。

新登場

TVにつなぐ情報ブレーン

FM TOWNS マーティー MARTY

モニター300名様大募集 モニターご希望の方は、官製ハガキに住所・氏名・年齢・職業（会社名・学校名）・電話番号・一番興味のある「マーティー」のチャンネル名（①知育タイム ②教養スペシャル ③スーパースタディ ④ホームバラエティ ⑤ゲームフラッシュ）を明記の上、ご応募ください。 ■応募先／〒104-91東京都中央区京橋郵便局私書箱231号 「マーティー」モニター大募集LI係 ■締め切り／1993年3月19日（必着） ■当選発表は、「マーティー」の発送をもってかえさせていただきます。モニター期間終了後アンケートにお答えください。 ■応募者多数の場合は、選考の上、300名様に決定いたします。

新発売キャンペーン実施中（2月20日㊏〜4月11日㊐） いま「マーティー」を買うと、もれなく「マーティーチャンネル体験CD-ROM」がついてくる。

「マーティー」にふれてみよう。 開催!!

FUJITSU PRESENTS 電脳ファミリーパーク

入場無料

大阪	名古屋	東京
2/27㊏・28㊐	3/4㊍〜7㊐	3/13㊏・14㊐
■場所／ツイン21 1Fギャラリー & 富士通プラザOBP	■場所／富士通㈱東海支社1階	■場所／新宿NSビル NSイベントホール
■お問い合せ／☎06（344）1101㈹	■お問い合せ／☎052（201）8611㈹	■お問い合せ／☎03（3366）4641

FMインフォメーションサービス〔お問い合わせ時間〕10:00AM〜6:00PM 月〜土（祝日を除く）

●札幌（011）222-5476 ●青森（0177）23-3291 ●盛岡（0196）51-9829 ●仙台（022）267-5250 ●福島（0245）23-3803 ●つくば（0298）56-5113 ●足利（0284）72-3390 ●宇都宮（0286）38-9865 ●東京（03）3646-0816
●大宮（048）649-7055 ●立川（0425）28-1567 ●千葉（043）222-3117 ●藤沢（0466）24-6072 ●横浜（045）201-3101 ●川崎（044）244-5218 ●小田原（0465）24-5002 ●新潟（025）244-8295 ●富山（0764）42-6877
●金沢（0762）62-7032 ●長野（0262）24-3831 ●松本（0263）36-7609 ●静岡（054）252-8674 ●浜松（053）453-7106 ●沼津（0559）52-2514 ●滋賀（0775）25-5585 ●名古屋（052）261-5141 ●京都（075）231-6610
●大阪（06）346-5415 ●神戸（078）332-1247 ●松江（0852）24-0334 ●広島（082）211-1759 ●徳島（0886）56-0304 ●山口（0839）25-5453 ●高松（0878）51-8125 ●高知（0888）21-2234 ●福山（0849）27-3553
●福岡（092）713-4392 ●北九州（093）521-8828 ●長崎（0958）20-3526 ●大分（0975）38-0616 ●宮崎（0985）31-8327 ●鹿児島（0992）24-8810 ●沖縄（098）863-7248

SHARP
目の付けどころが、
シャープでしょ。
夢の、頂きへ。
68ワールドの最高峰。
X68030
32bit PERSONAL WORKSTATION

32ビットパーソナルワークステーション

演算速度4.3倍(当社10MHz機比)/2.4倍(当社XVI比)※1、動画ウィンドウに見る新創造次元。
選ばれた人だけが持つ感性によってX68030の扉はひらかれる。

X68000シリーズとして初の32ビットMPU MC68EC030を搭載して高速化を実現。

データキャッシュ、プログラムキャッシュをそれぞれ256バイト搭載したクロック周波数25MHzの高速32ビットMPUを搭載。演算速度は2倍以上(当社従来比)※1の高速化を実現しました。また数値演算プロセッサMC68882※2(25MHz)もサポート。大量の実数演算を必要とするクリエイティブワークやGUI環境の操作性など、実行速度の飛躍的な向上が図られています。

※1Dhrystn(四則演算)比。25MHz・データキャッシュオン・プログラムキャッシュオンでMC68000/10MHz時の約4.3倍、16MHz時の約2.4倍。

※2数値演算プロセッサCZ-5MP1(近日発売):本体内の専用ソケットに取りつけ可能。

65,536色表示、動画表示を実現。さらにパワーアップしたSX-WINDOWver.3.0。

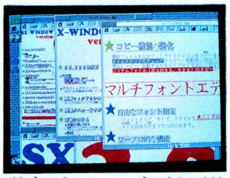

X68000独自の本格的ウィンドウシステムとして定評の「SX-WINDOWver.2.0」をさらに強化した「SX-WINDOWver.3.0」を標準装備。新たに、65,536色の自然色グラフィック表示を可能とした『グラフィックウィンドウ』※を搭載。またアニメーション動画をウィンドウ上で表現でき、手軽にコンピュータアニメーションが楽しめる『CGAウィンドウ』、さらに従来のエディタのイメージを一新、高度な日本語文書作成をサポートするSX-WINDOW対応の高機能日本語マルチフォントエディタを標準装備。アウトラインフォントの展開もさらに高速化が図られています。

※SX-WINDOW上の512×512ドットのエリア内で表示可能。

GUIに対応する大容量メインメモリを搭載。

メインメモリは標準で4Mバイト、複数のアプリケーションをウィンドウ上で同時に使用するなど大量のデータ処理に対応。また本体内の増設で、I/Oスロットを使用せず最大12Mバイトまで拡張できます。拡張したメモリはすべて32ビットバスによる高速アクセスが可能、優れた拡張環境でシステムパワーアップをサポートします。

※メモリ増設には、4MB内部増設メモリボードCZ-5BE4(近日発売)、4MB増設メモリモジュールCZ-5ME4(近日発売)をご使用ください。なおCZ-5ME4はCZ-5BE4上に装着します。

X68000シリーズの高機能を継承した上で、さらに使いやすさの向上を図ったコンパチビリティ重視設計※1、すぐに使える高機能ソフトを標準装備。

●25MHzでは速すぎるアプリケーションも、従来のクロック周波数(10MHz/16MHz)で動作可能なソフトコンパチ重視設計●65,536色同時発色の自然色グラフィックス(最大表示エリア512×512ドット)、1024×1024ドットの実画面エリアを持つ高解像度表示能力(最大表示エリア768×512ドット・カラー液晶ディスプレイ使用時※2は640×480ドット)、疑似高解像度スーパーインポーズ(インターレース方式/512×512ドット・専用ディスプレイテレビ使用時)を装備した高精細度自然色グラフィックス機能。●外部MIDI音源もコントロール可能※3、ウィンドウ上で手軽にコンピュータミュージックが楽しめるMIDI音源対応デバイスドライバ搭載●ステレオ8オクターブ8重和音FM音源、ADPCM搭載●プリンタ、RS-232C、SCSI、オーディオ入出力、イメージ入力など多彩なインターフェイスを装備。●日本語変換効率や操作性を高めた日本語フロントプロセッサASKver.3.0搭載。●従来のエディタのイメージを一新したSX-WINDOW対応の高速多機能日本語マルチフォントエディタ標準装備●日本語マルチフォントエディタ中に貼り付ける絵やグラフなどが簡単に作成できるグラフィックパターンエディタ●MIDI対応のX-BASIC。

※1 アプリケーションソフトおよび周辺機器のうち、一部動作しないものがあります。詳しくはシャープお客様相談窓口にお問い合わせください。

※2 10.4型カラー液晶ディスプレイLC-10C1-H標準価格598,000円(税別)、接続ケーブルAN-1515X標準価格4,200円(税別)をご使用ください(SX-WINDOW対応アプリケーションのみ。色数に制限があります)。

※3 別売のMIDIインターフェイスが必要です。

5.25"FDDマンハッタンシェイプシリーズ

■X68000伝統のマンハッタンシェイプを継承 ■5.25インチFDD2基搭載
■80MBハードディスク内蔵(CZ-510C)※
■マウス・トラックボール標準装備 ■ASCII準拠フルキーボード採用

※CZ-500Cには、2.5インチ80MB内蔵用ハードディスクドライブCZ-5H08(近日発売)/2.5インチ160MB内蔵用ハードディスクドライブCZ-5H16(近日発売)を用意しています。

X68030
32bit PERSONAL WORKSTATION

本体+キーボード+マウス・トラックボール
5.25インチFDDタイプ CZ-500C-B(チタンブラック)近日発売
HDDタイプ CZ-510C-B(チタンブラック)近日発売
14型カラーディスプレイ
CZ-608D-B(チタンブラック)標準価格94,800円(税別・チルトスタンド同梱)

3.5"FDDコンパクトシリーズ

■32ビットのハイパワーを凝縮したコンパクトフォルム ■3.5インチFDD2基搭載
■80MBハードディスク内蔵(CZ-310C)※ ■マウス標準装備 ■コンパクトキーボード採用

※CZ-300Cには、2.5インチ80MB内蔵用ハードディスクドライブCZ-5H08(近日発売)/2.5インチ160MB内蔵用ハードディスクドライブCZ-5H16(近日発売)を用意しています。ます。

X68030
32bit PERSONAL WORKSTATION
Compact

本体+キーボード+マウス
3.5インチFDDタイプ CZ-300C-B(チタンブラック)近日発売
HDDタイプ CZ-310C-B(チタンブラック)近日発売
14型カラーディスプレイ
CZ-608D-B(チタンブラック)標準価格94,800円(税別・チルトスタンド同梱)

NEW
X68030
32bit PERSONAL WORKSTATION
デビュー

春一番 プレゼントセール
実施中!

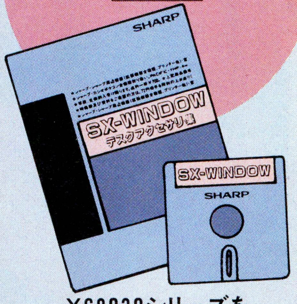

X68030シリーズを
お買い上げいただき、
EXEクラブにご入会の方
先着1,000名様に

SX-WINDOW デスクアクセサリ集 プレゼント!!

〔EXEクラブ入会申し込みハガキは本体同梱〕
既入会の方も、X68030の新会員NO.で新規登録します。

SX-WINDOWデスクアクセサリ集 内容

■SX-WINDOWの環境をより良くするツール
- ウィンドウアイコニファイ
- ファイルサーチ
- キーノート
- スクラップブック
- ソフトウェアキーボード
- フォントリンカ

■楽しめるツール
- スクリーンセーバ
- ミュージックボックス
- パズル

■実用的なツール
- 電子手帳通信ツール(DB-Z、PV-F1に対応)
- アドレス
- スケジューラ

■お問い合わせは…電子機器事業本部システム機器営業部 〒545 大阪市阿倍野区長池町22番22号 ☎(06) 621-1221(大代表)
電子機器事業本部AVCシステム事業推進室 〒162 東京都新宿区市谷八幡町8番地 ☎(03)3260-1161(大代表)
シャープ株式会社

資料請求券 X68030 LOGIN 5号

Commodore®

AMIGA 1200

映像シーンにめっぽう強い新世代Amiga登場！

新しいAmigaは26万色。より美しくより生きいきとしたアニメーションの世界が広がります。 それは新しいカスタム・チップAliceとLisaの力です。ビデオ・バスまで32ビットに拡張された、すべてが新しいAmigaワンダーランドへようこそ。あなたもAliceとLisaの誘う新映像世界へと一緒に旅をはじめましょう。昨日までと今日からが違うと感じた時、貴方の手によってAliceとLisaに生命をふきこむのです。

この世の中、本物のマルチタスク・マルチウインドウシステムや、ハイブローでハイクオリティーな動画と音声をこなせるパーソナルコンピュータはないのかとお嘆きの貴方。
Amigaを知っていますか？Amigaならそんな期待にそえるかも知れません。
『パーソナル・コンピュータってこんなに楽しいものだったの？』って気づく時、そこにあったのはいつもAmigaだったのです。
ヨーロッパ中の男の子の心をトキめかせたAmigaコンピュータ。ダイナミックに変身して新登場です。
そういう訳なので、コンピュータで絶対、事務をしたいとか、パソコンは静止画でなければゆるせないとかいう人にはちょっと向いていないかもしれません。

32BIT
¥99,800

■Amiga 1200 Specification

●CPU：68020/14MHz●3.5インチ880KバイトFD●IDEハードディスク40M（モデルにより異なります）●フル32ビットのビデオ・オーディオバス●カラー：2～26万色（1600万色中）●解像度：320×200/640×400/1280×400他●NTSC/PAL対応●オーバースキャン可●PCMIAカード・インターフェイス●シリアル・パラレルポート●2ボタンマウス●8ビット（＋6ビットボリューム）4チャンネルステレオPCMサウンド●2Mバイトメモリー（MAX16Mバイト）●フル32ビットCPU拡張スロット

＊付属ソフトウエア/マニュアル
●Amiga DOS 3.0マルチタスク・マルチウインドウOS　●アミーガ日本語システムANS

●A1200 FD　標準価格 ¥ 99,800（税別）
●A1200 HD40 標準価格 ¥139,800（税別）

■Amiga 4000 Specification

●CPU：68040/25MHz●3.5インチ880K/1.7MバイトFD●IDEハードディスク120M（モデルにより異なります）●フル32ビットのビデオ・オーディオバス●カラー：2～26万色（1600万色中）●解像度：320×200/640×400/1280×400他●NTSC/PAL対応●オーバースキャン可●シリアル・パラレルポート●2ボタンマウス●セパレート・キーボード●8ビット（＋6ビットボリューム）4チャンネルステレオPCMサウンド●6Mバイトメモリー（MAX 18Mバイト）●ZorroⅢエクスパンション・バス×4●24ビットビデオ・スロット×1●CPUモジュールスロット×1

＊付属ソフトウエア/マニュアル
●Amiga DOS3.0マルチタスク・マルチウインドウOS
●アミーガ日本語システムANS

●A4000 標準価格 ¥619,000（税別）

〈正規販売店〉

販売代理店募集中

●マイコンショップCATカンパニー（札幌）011-631-9770 ●ハソコンのイシダ（釧路）0154-25-6168 ●コンピューターサイエンスジャパン（秋葉原）03-3257-4472 ●オークビレッジ（秋葉原）03-3254-2094 ●パイナップル68000（お茶の水）03-3294-6502 ●PIWお茶の水店（お茶の水）03-3295-2951 ●ソフマップMIDILAND（秋葉原）03-5256-2921 ●ロックオンカンパニー（渋谷）03-3477-1756 ●アミックス（中野）03-5379-5928 ●しらくらビデオセンター（上十条）03-3905-0240 ●アンドロイド（下北沢）03-3468-8361 ●SIDEMAC（亀有）03-5682-9262 ●ハンズオンコンピューター（横浜）045-942-1919 ●PIW横浜店（横浜）045-661-1543 ●PIW国立店（国立）0425-72-7160 ●PIW淵野辺店（相模原）0427-52-0647 ●ディスクユニオン（厚木）0462-24-5988 ●メメックス（藤沢）0466-35-0815 ●マンタワークス（藤沢）0466-28-4180 ●PIW 柏店（柏）0471-63-9702 ●丹沢電機商会（甲府）0552-37-0663 ●エリート（上越）0255-22-0810 ●コンピュータプラザJ2（浜松）053-456-0098 ●スターベースナゴヤ（名古屋）052-222-5690 ●ロッキン（刈谷）0566-23-0111 ●HAテレコム岐阜（岐阜）0582-51-2101 ●F-Cation（岐阜）0582-76-2728 ●Dr.AMIGA（大阪/日本橋）06-648-0686 ●システム応用研究所（大阪）06-624-7829 ●すず でんビデオプラン（大阪狭山）0723-67-4533 ●日本システムサービス（岸和田）0724-44-1781 ●コムイン広島（広島）082-243-5377 ●パソコンショップランダム（広島）082-234-1381 ●ミュージックランド（徳島）0886-22-7741 ●テークオフ（福岡）092-733-8882 ●OAサイエンス（宮崎）0985-23-1735

資料請求
LOGIN
5

〈日本発売元〉 mic ミック ジャパン株式会社
〒160 東京都新宿区西新宿4-7-1 SIT西新宿ビル
TEL 03－3299－7377　FAX 03－3299－7371

1年間保証付き

日本国内で正規代理店及び販売店より購入された場合のみ有償または無償のメンテナンスサービス及びバージョンアップサービスを受けることができます。

Commodore is a registered trademark of Commodore Electronics Limited AMIGA is registered trademark of Commodore-Amiga Inc
＊価格には消費税は含まれておりません。

2月19日 新発売!!

PC-98シリーズVM/UV以降
PC-286/386/486シリーズ
■ 要640KB RAM ■ NOTE対応
「ロードス島戦記」「ロードス島戦記II」をお持ちでなくても、これだけですぐに楽しめます。

標準価格
5,800円（税別）

ロードス島戦記© 福神漬3

ロードスとうせんき ふくじんづけ3

「ロードス島戦記II」と「ソード・ワールドPC」のキャラクターデータをお互いに変換することができる**データコンバータ**。クイズを解きながらロードス島を巡る**ロードスQ戦記**。タクティカルコンバットのおもしろさを凝縮した**コンバットゲーム**など、今回も盛りだくさんの内容だ。

コンピュータ・テーブルトークRPG
SWORD WORLD PC™

おいしい漬物シリーズ第3弾！
ロードス島名産

No Copy
このマークは不法コピー禁止マークです

—プログラマー募集—
アセンブラ、Cでプログラム経験のある方、履歴書を郵送して下さい。

Humming Bird Soft™
株式会社 エム・エー・シー ハミングバードソフト
〒530 大阪市北区曽根崎2丁目2番15号 TEL.06(315)8255

「ロードス島戦記」© Kadokawashoten/H.YASUDA & GroupSNE
「ソード・ワールドPC」© 1992 T&E SOFT/GroupSNE

■通信販売ご希望の方は、住所・氏名・電話番号・商品名・機種名・メディアを明記の上、現金書留または郵便振替（大阪 8-303340）にてお申し込み下さい。送料は無料ですが、標準価格に消費税の3%を加えた金額をお送り下さい。

イラスト加藤直之 ©1992 QUEST BOTHTEC ©1992 Micro Vision ©1988 田中芳樹・徳間書店・徳間ジャパン・キティフィルム

銀河は、燃えている。

どこまで進めば、戦火にさらされていない星系にたどり着けるのだろう。いつになったらこの銀河に平和は訪れるのだろう。宇宙歴796年、広大な宇宙は、ゴールデンバウム王朝が支配する銀河帝国と、その専制政治に反対する自由惑星同盟の果てしない戦闘の場と化していた。32の星系からなる広大無辺な銀河を舞台とする、戦略と戦術の限りをつくした戦いが新たに始まる。圧倒的支持を受けている田中芳樹原作の大人気スペースオペラ「銀河英雄伝説」が、想像を遥かに超えたスケールで、今、蘇る。「銀河英雄伝説Ⅲ」はシリーズ最大のスケールと、洗練された戦略&戦術システムによって、稀有壮大なシミュレーションゲームとなった。野望が続く限り、銀河は燃え続ける。

別売「オリジナルシナリオ集」2,000円(税込)全国のTAKERUで好評発売中!

PC-9800シリーズ 大好評発売中!

アナログディスプレイ/NOTE対応/HD対応/マウス専用/MIDI対応

標準価格　12,800円(税別)

グラフィック担当者 募集
TEL.03-3708-4712

BOTHTEC® ボーステック・ソフトウェア

株式会社 クエスト 〒158 東京都世田谷区用賀2-18-8 TEL.03-3708-4711

※通信販売(送料サービス):品名・機種・住所・氏名・電話番号を明記して、現金書留でお申し込みください。

銀河、それは冒険の海

スターベアラーズ

STAR BEARERS

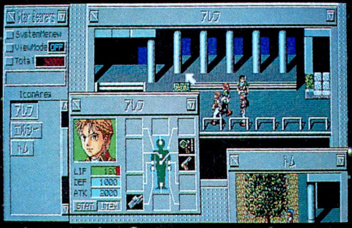

■ウインドウ・システムを取り入れた新感覚スペースRPG。他の場所にいるキャラクターを見たり、ステータースを表示したままプレー可能。

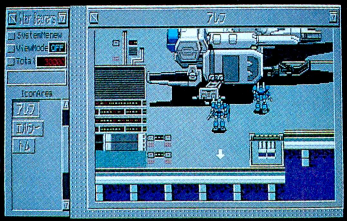

■主人公たちが操るストライダーは装甲宇宙服が発展したものである。戦闘に、作業に、と幅広く使われている。

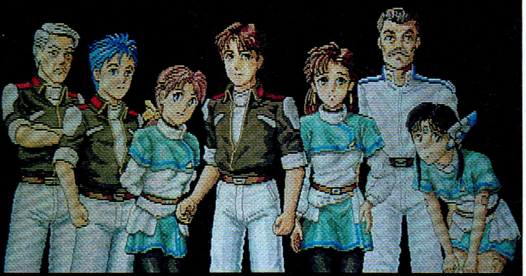

父の死の謎を追い、今、青年は宇宙(そら)へ旅立つ。

突然の父の死・・・・・アレフの心に悲しみと共に疑惑がわきあがる。

一介の星間商人(トレーダー)にすぎない父の船がなぜ海賊の執拗な攻撃を受けたのか？　父は何を運んでいたのか？　何の目的で・・・？

謎を解き、父の仇をうつためアレフは宇宙へ旅立つ決意をする。

公開間近

デモディスクプレゼント

先着2000名様に「スターベアラーズ」デモディスクをプレゼント。
住所、氏名、電話番号、メディア（5インチ、3.5インチ）を御書き添えのうえ、デモディスクプレゼント係り」まで葉書でお送り下さい。

価格9,800円（税別）

PC-9801VM/UV以降
PC-286/386シリーズ・98note対応
要640KB/要2ドライブ/アナログディスプレイ又は8階調液晶ディスプレイ/マウス対応/FM音源対応

未知との調和と創造
株式会社 コスモスコンピューター
〒332 埼玉県川口市並木2-34-2 TEL. 048-258-4041(代)

アートには、視野が必要だ。

スクウェアでは、スタッフの国際感覚を養うために、数多くの機会を提供しています。

ファイナルファンタジーVは、もうクリアしましたか？美しい飛空シーンや迫力満点の戦闘グラフィックは、おたのしみいただけましたか？私たちスクウェアは、グラフィックアートに自信があります。そして、そんな目をみはる作品を生み出すことのできた背景、すなわち開発環境についても、ちょっと自慢できるのではないかな、と思っています。今回お話ししたいのは、「視野」について。いまやゲームクリエイターにも、国際感覚が必要。スクウェアでは、海外に視野を広げたい開発スタッフを積極的に支援しています。

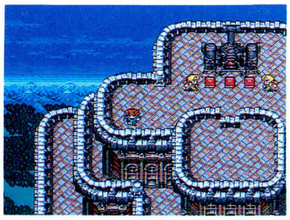

◀「歴史」を感じさせる、古代図書館のグラフィック。古びた香りが漂ってきそうだ。

バトル。精密に描かれたモンスターに、ド迫力の魔法がさくれつするグラフィックは圧巻。▶

ⓒスクウェア 1992

アートのための条件① 海外に目を向けるべし！

「日本の国際化」とよくいわれますが、どうもかけ声だけ。でもスクウェアは違います。意欲あるスタッフには、どしどしチャンスを提供。例えば、海外旅行休暇制度。勤続1年を過ぎた社員に対して、10日間の海外旅行を認める制度です。有給の中から5日間と土日を加えれば、連続23日間までとることも可能。加えて、旅行資金が1日につき2万円支給されます。外国の文化に実際ふれることは、これからのゲームクリエイターにとって、どんどん大切になっていきます。その国独自の「空気」を呼吸してきてください。生活の中にあふれている、あらゆるデザインを見てきてください。雑誌やTVで紹介される情報とは違う、新しい発見があるはずです。

アートのための条件② 社員旅行を宴会で終わらせるな！

どこの会社でもだいたいある社員旅行。でもそのほとんどが1泊2日の温泉慰安旅行では？スクウェアの場合、スケールが違います。社員旅行は伝統的に海外。92年度は世界各地全6コースの中から、各自が好きな目的地を選んで実施されています。約1週間と期間もたっぷりありますから、単に観光だけでなく「何か」を吸収して帰国できることでしょう。また旅行ではありませんが、毎年冬と夏、アメリカで開催されている電気製品・各種ソフトウェアの世界最大級見本市CES（CONSUMER ELECTRONICS SHOW）への社員派遣も実施。いわば「海外研修制度」です。多々あるこんな機会を上手に活かす人ほど、ユニークで広い視野を養えるのです。

スクウェアがスタッフを募集しています。

いま、スクウェアではグラフィックをはじめ、各スタッフを募集しています。こんな環境で働いてみたいという方、お電話ください。まだ分からないところなど、いろいろ不安はあるかもしれませんが、まずは行動を！グラフィック・デザイナーの方、もしかすると、コンピュータで絵を描くことに不安をもっていませんか？機械に慣れるのは実は全く難しいことではありません。大切なのは、あなたの絵心だけなのです。

勤務地	東京：恵比寿　大阪：本町
職種	①グラフィックデザイナー　②プログラマー　③企画 ④ミュージックコンポーザー　⑤サウンドプログラマー ⑥海外版制作スタッフ　⑦広報・宣伝　※④⑤⑥⑦は東京のみ。
標準勤務時間	10:00～18:00（フレックスタイム制） ※ただし開発部は裁量労働制実施中。1日の勤務時間は本人の自由です。
給与	年齢にかかわらず、一部上場企業クラスの水準を維持しています。また、個人の能力・実績などを考え、その都度加味していきます。職能手当有り。
資格	高卒以上30才位まで
仕事環境	自由な発想を可能にするため、個人裁量を重視した勤務時間制度。また、開発部は集中力を高める個人ブース他、設備面も充実。
規定待遇	昇給年1回、賞与年2回、交通費支給、各種社会保険完備、退職金制度、貸付金制度、健保組合保養所、定期健康診断、財形、借上社宅制度、自宅手当、持ち株会、社員旅行、長期バカンス休暇制度が採用されています。 ※'92年度社員旅行は、世界各地6つのコースから、各自が好きな目的地を選んで実施されています。
休日	完全週休2日制です。また、年間休日は有給とは別に148日あり、自分の時間を充分にもてます。
●夏季休暇	夏季休暇は1ヶ月間。（'92年度実績）
●長期休暇	勤続1年を過ぎた方は、10日間の海外旅行休暇をとることができます。有給の中から5日間と土日を加えれば、連続23日間までとることも可能です。さらに、旅行資金として1日につき2万円が支給されます。
応募	応募方法その他、お問い合せは下記までお電話ください。 TEL. 03-5488-1515（留守番電話が承ります）
所在地	東京： 〒150 東京都渋谷区恵比寿1-13-6 ㈱スクウェア 大阪： 〒541 大阪府大阪市中央区 北久宝寺町2-5-9 飛栄大阪ビル4F ㈱スクウェア

SQUARE

株式会社スクウェア 〒150 東京都渋谷区恵比寿1-13-6

イラスト：末弥 純

3月12日発売
パーティなんて組むものか。
ブランディッシュ2
Brandish 2
THE PLANET BUSTER
〜ザ プラネット バスター〜
PC-9800・PC-286/386シリーズ・6枚組・要バスマウス ■定価12,800円(税別)
予約特典
ブランディッシュ2
[超美麗大型ポスター]
予約購入していただいたお客様には、特典としてRPGイラスト第一人者「末弥 純」のポスタープレゼント!※ポスターは数に限りがありますので、お早めにお近くの販売店にてご予約ください。
●確実にソフトと一緒に特典も欲しい方は…通信販売をご利用ください。
通信販売にて予約購入の方には左記の予約特典のほかに通販特典の
①「ブランディッシュ・ストーリーブック」②「ブランディッシュ・テレカ」(ポストカード付き)もプレゼント!
*テレカは数に限りがありますので、デザインが変わる場合があります。
●通信販売の方法(送料・消費税は当社で負担します)
1. 電話一本で予約できます。ソフトは発売日にお届けいたします。代金はソフトと引換えに宅急便業者にお支払いください。
2. 葉書でも予約できます。ソフト名・機種・メディア・数量とお名前・ご住所・電話番号をご記入の上、当社「通販係」まで官製葉書でお送り下さい。ソフトは発売日にお届けしますので、代金はソフトと引換えに宅急便業者にお支払いください。
3. 現金書留や郵便振込でも予約できますので、お気軽にお問い合わせ下さい。お問い合わせ頂いたお客様には、当社の総合カタログをお送りします。
詳しいお問い合わせ電話番号は
0425-27-6501
受付は月〜金(祝日を除く)の9:00〜17:30までです。
Falcom®
NIHON FALCOM INCORPORATION
〒190 東京都立川市曙町1-14-13 ☎0425(27)6501

戦略の幅をさらに広げる、充実の「大戦略IV」ファミリー。

大戦略IV

戦略の全てを網羅したシリーズ最新作。ユーザー同士の対戦、通信プレイもサポート。

価格 9,800円

大戦略マルチエディタ

シリーズ4製品のマップエディタ、ユニットエディタ、さらに新作マップなどを収録。

価格 6,800円

大戦略IV対戦スペシャル

対戦用ケーブルをセットしたスペシャルパッケージ。思う存分に対戦プレイが楽しめる。

価格 16,800円

大戦略IV追加データ集

最新兵器データと追加マップデータ20面を収録して、「IV」の世界をさらにパワーアップ。

価格 5,000円

●システムソフトでは、お客様へのサービスの一環として、パソコンネットを開局いたしました。現在、会員募集を致しております。申し込みはゲストIDでアクセスし、インフォメーションコーナーの申し込みの方法にしたがって、お申し込み下さい。テレホンサービスともども、ご利用くださいますよう、お願い申し上げます。

電話番号……03-3326-9644　ストップビット…1　通信速度……………1200～2400MNP5　漢字…SHIFT-JIS漢字

パリティ………NO　ビット長………8　TRI-P Call Out……CXSSUNET

●総合カタログをご希望の方は請求券をはがきに貼り、住所・氏名・年齢・電話番号・使用機種名を明記の上、弊社宛にご送付ください。

※弊社の商品は、製品によって対応機種や、動作する条件が異なります。お買い求めの際は、必ずパッケージの表記をご確認ください。

新製品の発売日および内容のご案内は…
テレフォンサービス専用電話
東京：03-3326-8710
福岡：092-752-2602

営業部専用電話
092-722-4857(祝祭日を除く月～金)

小説を体験する、アドベンチャー

エンチャンタ
ENCHANTER

ファンタジー小説の面白さは、主人公が波乱万丈のストーリーや奇想天外なドラマを繰り広げること。そうしたストーリーを「読む」楽しみに加えてみずから主人公として参加し、行動することが出来るのが、インタラクティブ・フィクション（双方向小説）とも言われるテキストアドベンチャーだ。「エンチャンタ」は、若き魔法使いが呪文を使って悪と戦う魔法の物語。プレイヤーは自分の行動をコマンド入力しながら、主人公になり替って冒険の旅に出る。さながらファンタジー小説を読むようにゲームを楽しめる、新しいタイプのエンターテイメントだ。

〈3月発売予定〉 ■PC-9800シリーズ（VM以降） ■5"-2HD,3.5"-2HD ※NEC製MS-DOSシステムが必要です。 価格 9,800円

Ⓒ 1993 SystemSoft
Original copyright Ⓒ 1988,1993 Activision,Inc.Infocom is a trademark of Activision,Inc.
Used under license from Activision.All rights reserved. 【VJE-β】:Ⓒ 1986-89 VACS Corp./ASCII Corp.

麻雀三国志演義

〈3月発売予定〉
■PC-9800シリーズ（VM以降）
■5"-2HD,3.5"-2HD（各2枚組）
※NEC製MS-DOSシステムが必要です。
価格 12,800円

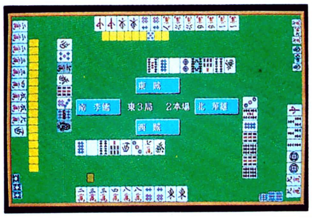

中国三千年の歴史に、謝謝。

中国が生んだ最高のエンターテイメント「三国志」と、最大のアミューズメント「麻雀」がドッキング。まったく新しいタイプのシミュレーションゲーム「麻雀三国志演義」が生まれた。プレイヤーは三国志に登場する武将の一人として中国全土の統一を目指すが、勝負を決するのは麻雀。武将の能力に応じてツモや配牌に影響するなど、ハイパーな麻雀で次々と敵の領土を奪っていく。また「フリー対戦モード」では、手ごわい思考ルーチンを相手にオーソドックス麻雀も楽しめる。「三国志」と「麻雀」を生んだ、奥深い中国三千年の歴史に謝謝。

■広告の商品は、全国のパソコンショップでお求めになれます。
■通信販売をご希望の場合は、現金書留、郵便為替、または郵便振替（福岡3-37311）で、商品名、機種、メディア名、および連絡先の電話番号を明記の上、送料を添えて弊社までお申し込みください。表示価格に消費税は含まれておりませんので、価格の3%の消費税も併せてお願いいたします。送料は消費税込みで一律400円です。（送料のみ切手でも可）
■お申し込みから商品がお手許に届くまで、通常、2～3週間ほどかかります。
■商品に欠陥がある場合を除いて、お届けした商品の返品はご容赦願います。

SystemSoft 株式会社 システムソフト
〒810 福岡市中央区天神3丁目10-30

※製品の仕様、価格は将来予告なしに変更することがあります。
※表示価格に消費税は含まれておりません。
※MS-DOSは米国Microsoft社の登録商標です。
※画面写真は開発中のものです。

総合カタログVol.20請求券
LOGIN No.5

●実用新案出願中「NEO・GEO」はSNKの登録商標です。
The Future Is Now
SNK
THE 100MEGA SHOCK!
第2弾
今再び、伝説の男達が
餓狼伝説2
がろうでんせつ2
©1992 SNK CORP.
新たなる闘い
帰ってきた…
あれから1年。再び届けられた、世界最強を決める武闘会「キング・オブ・ザ・ファイターズ」への招待状。主催者はいったい誰だ、そして真の目的は…。その謎を解くために今、伝説の男達がパワーアップして帰ってきた。独自の2ラインバトルも超進化を遂げ、魅力あふれる8大ファイター達の"新たなる闘い"が始まる。ザ100メガショック対戦格闘アクション「餓狼伝説2」近日登場!!
ネオジオ専用ロムカセット106メガ「餓狼伝説2」標準価格28,000円
3月上旬発売予定
超ド級ゲーム「ネオ・ジオ」
アクションが多彩。グラフィックが美しい。サウンドがリアル。大容量ゲームが続々登場。テレビでハイパワーゲームを遊んじゃおう。
好評発売中
NEO・GEO
ハイパワーゲームマシン「ネオジオ」標準価格48,800円(税別)
通商産業省選定
グッド・デザイン商品
●ネオジオ最新情報を電話で聞こう。【ネオジオなんでも相談室☎06(338)8188】※電話番号をよく確かめてお間違えなく。●ネオジオのソフトカタログ差し上げます。官製ハガキに住所・氏名・年齢・職業(学年)を明記の上〒564大阪府吹田市豊津町18-8㈱エス・エヌ・ケイⒽ2係まで。

ELECTRONIC ARTS

'91

■'91年 SPAアメリカ・ソフトウェア協会ベスト・シミュレーションノミネート!

■全米パソコン・ソフト売上3ヶ月連続ベスト20入り

FM-TOWNS

93年3月発売予定 [CD-ROM 要2MRAM 要キーボード]

PC 9801

93年3月発売予定 [5"FD 2枚組 VX以降 / 3.5"FD 2枚組 UX以降]

価格9,800円(税別)

ポリゴン使用による驚異のリアリティ。

3Dをぶっちぎる4Dの迫力!

あの4Dドライビングが、TOWNS版、PC9801版で遂に登場。

4D DRIVING

トーナメントモード
5つのコースを1リーグとして、6つのリーグでライバルたちとレースを競えます。

車が選べる
11種類の実在する世界の名車をエントリー。それぞれの車でマニュアルかオートマかを選択でき、塗装も7色から自由にピックアップ。

コースが作れる
コースの選択はもちろん、自分の好みのコースを作り出すこともできます。アクロバティックなコースにも挑戦できます。

視点が選べる
走行画面は、運転席、ヘリコプター、移動カメラ、固定カメラの4タイプの視点から選べ、また、運転中いつでも切り換えができます。

ビデオモード搭載
難関コースをクリアした場面や、事故を起こした場面を全視点から再現できるビデオモード搭載。

爽快な走り
操作方法は、オートマではアクセル・ブレーキ・ハンドル左右の4種類。マニュアルでは、それにギアの上下が加わって6種類のキーを駆使します。

©1992 Electronic Arts

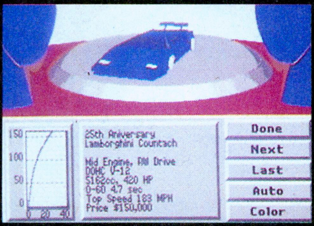

選べる車は11種類。世界の名車が勢ぞろい。

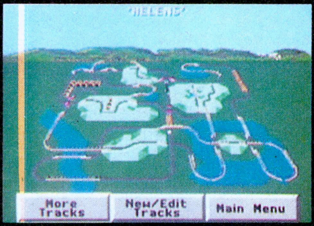

自分の好みで自由に作れるオリジナルコース。

ビデオモード搭載で全視点からレースを再現。

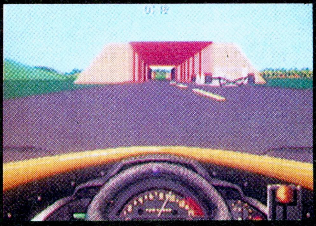
運転中でも切り換え可能な4種類の走行視点。

発売元:**エレクトロニック・アーツ・ビクター株式会社** 東京都渋谷区神宮前2-4-12 フルークス外苑

通信販売:当社の製品をお近くのパソコンショップでお買い求めになれない場合、通信販売もご利用いただけます。商品名、機種名、住所、氏名、電話番号を明記の上、下記住所まで定価プラス3%消費税分を現金書留にてお送り下さい(送料無料) 〒150 東京都渋谷区神宮前2-4-12 フルークス外苑 エレクトロニック・アーツ・ビクター株 (通信販売係)

ARTDINK

THE ATLAS II

あのアトラスで発見した世界を引き継げるデータリンク機能搭載

アトラスで作った"あなただけの世界"の内陸が探険できる。大海に開いた貿易航路、稼ぎ出した資金、発見した宝物などがⅡへ引き継げるのだ。大海原を行き、大陸を発見する「アトラス」。そしてその内陸を明らかにする「アトラスⅡ」。アトラス世界のすべてを明らかにすると、アトラスとアトラスⅡで発見した宝物・産物などが博物館に納められ、あなたの偉業をたたえる。

●画面写真は開発中のものです。

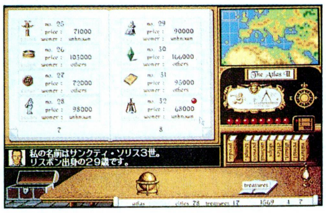

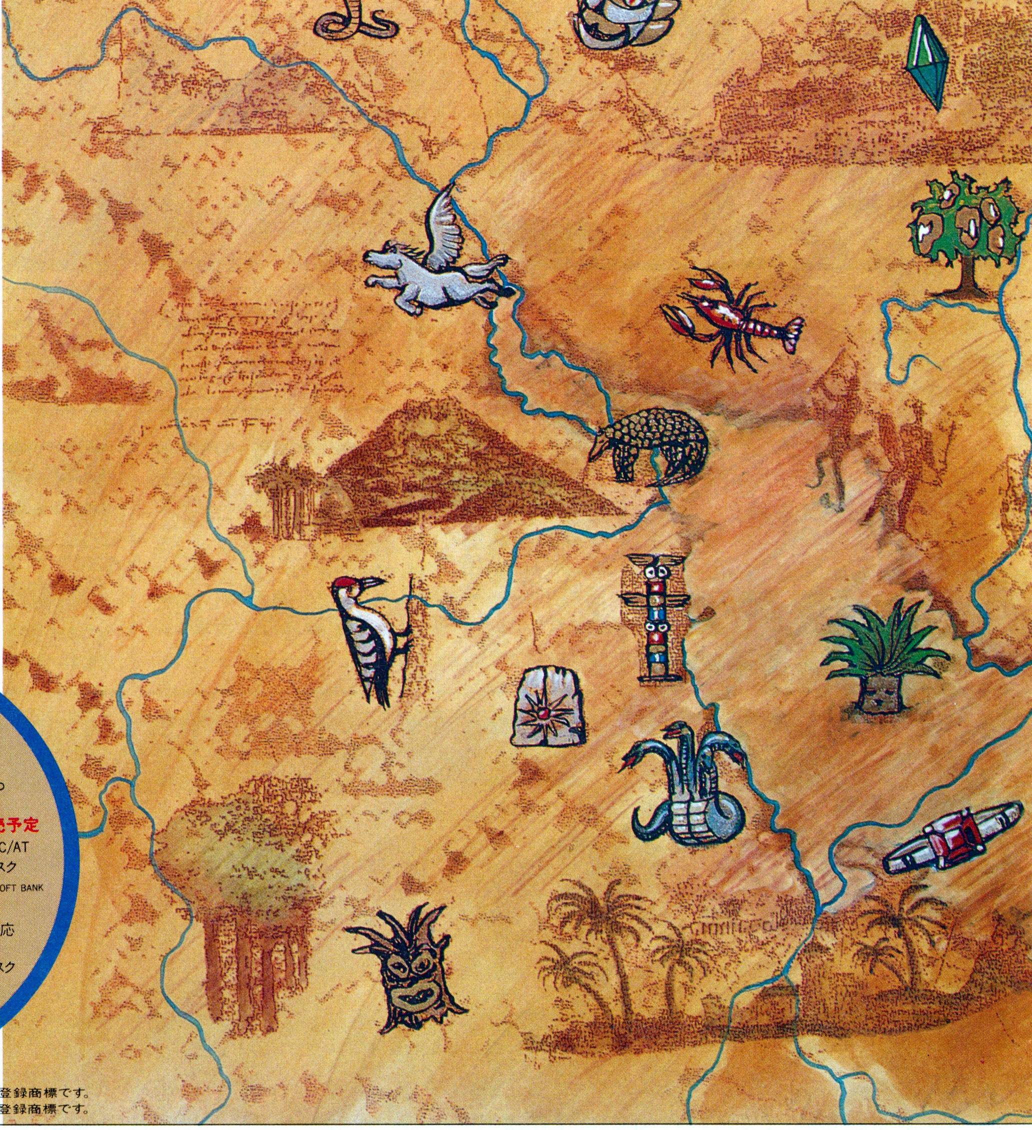

「THE ATLASⅡ」
だけでもプレイOK！
でも もっと楽しみたい人は
「THE ATLAS」から始めよう。

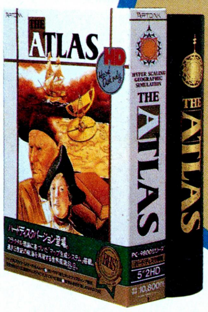

DOS/V版 2月26日発売予定

●日本IBM PS/55シリーズ、またはIBM PC/AT及びその100％互換機 ●要ハードディスク

●3.5"2HD（1.44MB）3枚組 distributed by SOFT BANK

絶賛発売中

PC-9800シリーズ●VX以降●NOTE対応
［フロッピーディスク専用版］
［ハードディスク専用版］●要ハードディスク
●要MS-DOS●MIDI対応

FM-TOWNS●要2MB●CD-ROM

●標準価格 各10,800円

●MS-DOSは、米国マイクロソフト社の登録商標です。
●IBM、PS/55、PC/ATはIBM Corpの登録商標です。

No Copy このマークは不法コピー禁止マークです

●お買い求めは、全国パソコンショップにて。
●通信販売（送料無料）をご希望の方は、住所・氏名・郵便番号・商品名・機種名・メディア名を明記して消費税3％を同封の上現金書留にてお申し込み下さい。
●本ソフトを当社に無断で複製する事及び賃貸（レンタル）・中古品販売（疑似レンタル）についてこれを一切許可しておりません。

〒261 千葉市美浜区高洲1-21-1 三基ビル3F TEL 043-279-9392 株式会社 アートディンク

あの国でも、この国でも、A.Ⅲ.。

THE BEST OF 1992 SOFTWARE PRODUCTS賞受賞
（米国最有力パソコン誌「PC-MAGAZINE」主催）

No Copy
このマークは不法コピー禁止マークです
ソフトウエア法的保護監視機構

●お買い求めは、全国パソコンショップにて。
●本ソフトを当社に無断で複製する事及び賃貸（レンタル）・中古品販売（疑似レンタル）についてこれを一切許可しておりません。

ARTDINK

受賞記念版「A.Ⅲ.MV」PC-9800シリーズ、タケルにて

3/12緊急発売。

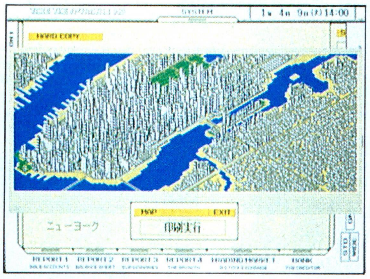

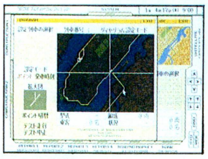

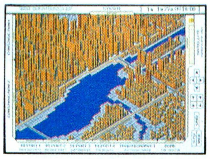

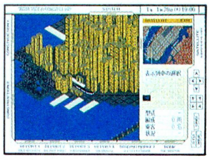

2年前の発売以来ずっとロングセラーを続けているA.Ⅲ.。その魅力は欧米でも大きく支持され、ついに米国パソコン業界の最有力誌「PC-Magazine」が主催する「ザ ベスト オブ 1992 ソフトウェア プロダクツ賞」に選ばれました。この受賞を記念して「A.Ⅲ.MV(=Memorial Version)」を3月12日全国のタケルにて発売します。鉄道網をめぐらせ、産業を興し、巨大都市を生みだす――世界じゅうを夢中にさせたビッグプロジェクトをさらにスケールアップ。これは、まぎれもなくA.Ⅲ.の集大成。どうぞご期待ください。

●「ニューヨーク」「パリ近郊」「ロンドン近郊」「ライン川流域」「バンクーバー」「ジュネーブ」の世界主要6都市が舞台●海外の有名列車が登場(フランスTGVなど)●BGMはニューバージョン、6都市それぞれに用意●ビルで隠された部分が見られるグラウンドモード●通常画面の4倍の範囲が一度に見られるワイドモード搭載●ハードディスク対応●MIDI対応

ソフトウェア自販機
TAKERU

記念特別価格　9,800円(消費税込)

本商品はタケルのみでの限定販売商品です。お求めは全国のタケル設置店でどうぞ。

※通信販売を御希望の方は、ソフト名・機種名・住所・氏名・電話番号を明記の上、下記TAKERU事務局まで現金書留でお申し込み下さい。

対応機種　NEC PC-9800シリーズ

●VX以降●NOTE対応●5"2HD、3.5"2HD 各2枚組●要バスマウス●要640KB
●要400ラインアナログカラーCRT●I/Oバンク方式RAMボード対応●16色専用
●FM音源対応●MIDI対応●ハードディスク対応

本商品に関するお問い合わせは………
ブラザー工業株式会社　〒467 名古屋市瑞穂区苗代町2-1
東京 03-5203-7133　大阪 06-252-4234　TAKERU事務所 052-824-2493

A列車で行こう

SIMULATION GAME RAILROAD MANAGEMENT URBAN DEVELOPMENT

速報!
「A列車で行こうⅢ」PCエンジン版
スーパーCD-Rom²にて6月発売決定。
お楽しみに!

PC Engine
SUPER CD-ROM² SYSTEM

〒261 千葉市美浜区高洲1-21-1 三基ビル3F 043-279-9392　株式会社 アートディンク

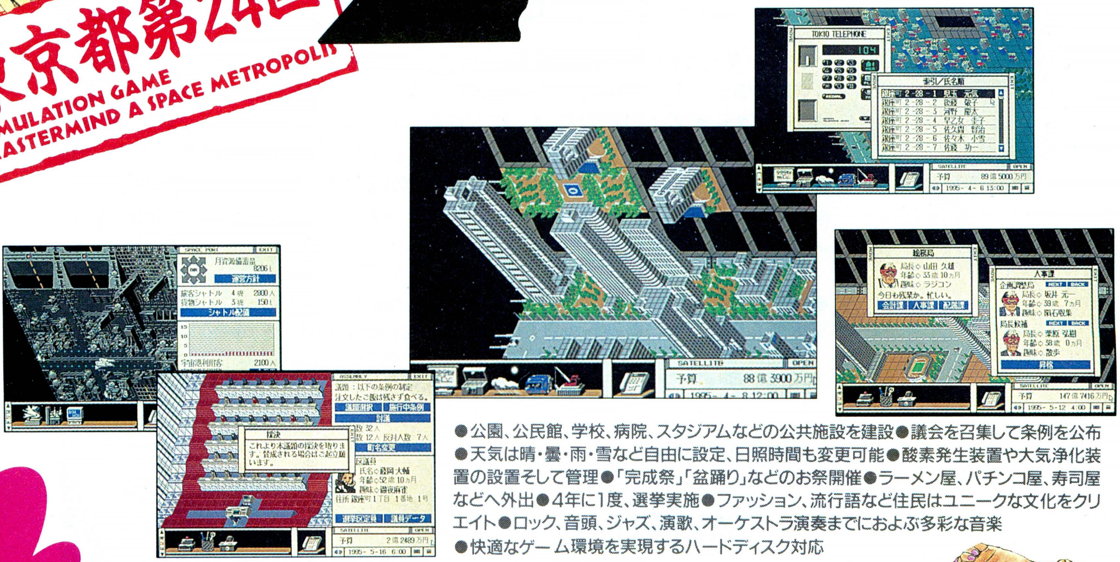

●公園、公民館、学校、病院、スタジアムなどの公共施設を建設●議会を召集して条例を公布●天気は晴・曇・雨・雪など自由に設定、日照時間も変更可能●酸素発生装置や大気浄化装置の設置そして管理●「完成祭」「盆踊り」などのお祭開催●ラーメン屋、パチンコ屋、寿司屋などへ外出●4年に1度、選挙実施●ファッション、流行語など住民はユニークな文化をクリエイト●ロック、音頭、ジャズ、演歌、オーケストラ演奏までにおよぶ多彩な音楽
●快適なゲーム環境を実現するハードディスク対応

絶賛発売中

PC-9800シリーズ

●VX以降●NOTE対応●5"2HD 3.5"2HD各3枚組●要バスマウス
●要640KB●要400ラインアナログカラーCRT●16色専用●FM音源対応
●MIDI対応●I・Oバンク方式RAMボード対応●ハードディスク対応

FM-TOWNS

●CD-ROM1枚, 3.5"2HD1枚
●要2MB●ハードディスク対応
●増設RAM対応

標準価格各 **12,800円**

No Copy
このマークは不法コピー禁止マークです
ソフトウエア法的保護監視機構

●お買い求めは、全国パソコンショップにて。
●通信販売(送料無料)をご希望の方は、住所・氏名・郵便番号・商品名・機種名・メディア名を明記して消費税3%を同封の上現金書留にてお申し込み下さい。
●本ソフトを当社に無断で複製する事及び賃貸(レンタル)・中古品販売(疑似レンタル)についてこれを一切許可しておりません。

ARTDINK
この町をまかされる区長は、
幸せだ。
トキオ――ああ、この町は理解の外にある!
理由①:全住民が電話好き。住民が区長に電話するのは妙だが、区長が住民にかけるのは、もっと妙。
電話番号は10万世帯分を収録。留守電機能とFAX機能は標準装備。やけに充実している。
理由②:「スペコロ開発事業団」に開発費を援助すると、スゴい発明をしてくれる。
空飛ぶ車? 反重力装置? たしかにスゴい。
理由③:月でしこたま鉱物買って、地球に売って大もうけ。税金廃止だって夢じゃない。
こんな町、世界中探したってありっこない。
……こんなヘンな町をまかされたあなたが……うらやましい。
〒261 千葉市美浜区高洲1-21-1 三基ビル3F 043-279-9392 株式会社 アートディンク

THAT'S TACTICS!

1939年9月、ドイツ軍奇襲。
ユンカースJu87急降下爆撃機が
敵拠点を脅かす。3号戦車が前線突破、
4号戦車は援護砲撃を繰り返す。
この電撃戦で主役を果たした戦車は、
旧い戦史を一掃してしまった。
――「機甲師団2」の舞台は、第2次大戦中のヨーロッパ戦線。
ここで、史上最大の地上戦が繰り広げられる。
最新をほこるタクティクス――戦術――が激突しあう。
貴官は、この6つの難局を乗り切るために選ばれた。
クライスト…モントゴメリー…ロンメル…パットン…
果たして、歴代の名将たちを凌げるだろうか。
世界は自らの運命を、
貴官のその手腕に託したのだ。

シナリオ選択／ドイツ帝国軍か。連合軍か。6つのシナリオから、とれを選ぶか。

ドイツ帝国軍を率いるのか、連合軍を指揮するのか。6つのシナリオからは、とれを選ぶのか。貴官の心の声が、とるべき道を命ずるだろう。1シナリオのマップの広さは、ディスプレイ100画面分にも及ぶ。この広大な戦場が、貴官の伝説の舞台となるのだ。

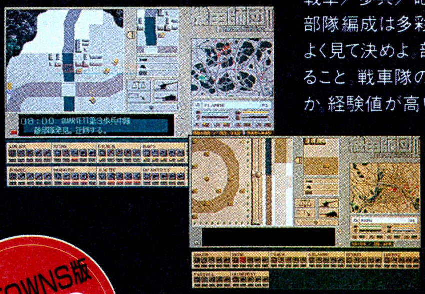

部隊編成および部隊長任命／戦場と人間を見すえよ。貴官の洞察力の鋭さを問う。

戦車／歩兵／砲兵／高射砲／工兵／空艇etc…。部隊編成は多彩な組合せが可能。戦場の地形をよく見て決めよ。部隊長たちには、経験を多く積ませること。戦車隊の使い手にするか、それとも歩兵隊か。経験値が高いほど、貴重な戦力となる。

作戦会議／各部隊の行動をこまかく指示。戦術を思うままに振るうときだ。

各部隊に、移動、工作、攻撃、援護などの指示を与える。敵拠点は、いまだ不明。航空部隊を使って探ってゆくのが有効だ。攻撃のポイントは、戦車隊、歩兵隊のコンビネーション。戦車の狭い視認領域を、果たして歩兵がカバーできるか。

FM-TOWNS版 2/26 発売予定

TANK BATTLE SIMULATION 機甲師団II Panzer Division

PC-9800シリーズ 絶賛発売中！
●NOTE対応●98VX以降●5 2HD、3.5 2HD各3枚組
●I・Oバンク方式RAMボード対応●要640KB●要バスマウス
●要400ラインアナログカラーCRT●16色専用
●FM音源対応●MIDI対応●ハードディスク対応

FM-TOWNS ●CD-ROM1枚、3.5"2HD1枚●要2MB
●ハードディスク対応●増設RAM対応

標準価格 各10,800円

No Copy このマークは違法コピー防止マークです

●お買い求めは、全国パソコンショップにて。
●通信販売(送料無料)をご希望の方は、住所・氏名・郵便番号・商品名・機種名・メディア名を明記して消費税3%を同封の上現金書留にてお申し込み下さい。
●本ソフトを当社に無断で複製する事及び賃貸(レンタル)・中古品販売(疑似レンタル)についてこれを一切許可しておりません。

戦闘シーン1／敵位置を探りつつ、移動せよ。
領域図データから目を離すな。

航空部隊の報告は暫定的なもの。敵部隊はいつ、いかなる場所へ移るか、わからない。歩兵部隊を使って索敵しながら、移動は慎重に行なえ。領域図のさまざまなデータから目を離さないように。戦況は、全体図を見れば、常に把握できる。

戦闘シーン2／作戦の成否がダイレクトに伝わる。迫力のフルスクリーン表示。

戦闘は突然、勃発する。敵部隊との一瞬の衝突で、あたりは戦場と化す。すべての戦闘は自動制御。戦術眼の確かさがダイレクトに表われるのだ。ブロックの入る余地はない。フルスクリーン表示を選べば、戦闘シーンをよりリアルに演出。

戦闘シーン3／前線の状況は、どうだ。
リアルな3Dバトルモードでいざ出撃。

3Dバトルモードを選べば、自ら戦車を駆り、敵を容赦なく攻撃できる。アグレッシブな貴官なら、自軍の不利な局面には迷わず出撃するだろう。リアルな3Dモニター表示だから、さながらの臨場感に浸れる。思わず熱くなっている自分に気づくはずだ。

ARTDINK

ちがう世界が見たくて、
人はここに来ます。
アートディンクのシミュレーションゲーム。

絶・賛・発・売・中

ゴルフライフシミュレーション

3D Artificial Reality Professional Golf World
BIG▶HONOUR

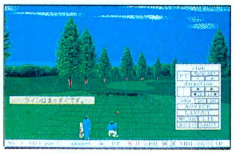

プロテストあり。シードあり。結婚あり。資金作りの競馬あり。
ひとりのゴルファーとして、波乱万丈の人生を歩む「ビッグオナー」

PC-9800シリーズ ●98VX以降●NOTE対応●5″2HD、3.5″2HD各3枚組●要640KB●要バスマウス●I・Oバンク方式RAMボード対応●要400ラインアナログカラーCRT●16色専用●FM音源対応●MIDI対応●ハードディスク対応
FM-TOWNS ●要2MB●CD-ROM●ハードディスク対応
標準価格 各12,800円

戦国合戦シミュレーション

関ヶ原

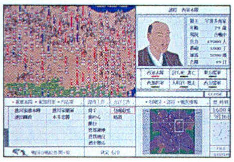

謀略と奇策が激突する。勝者は、東の家康か、西の三成か。
3Dパースペクティブが、大迫力の合戦シーンを演出する「関ヶ原」

PC-9800シリーズ ●98VX以降●NOTE対応●5″2HD、3.5″2HD各3枚組●要640KB●要バスマウス●I・Oバンク方式RAMボード対応●要400ラインアナログカラーCRT●16色専用●FM音源対応●MIDI対応●ハードディスク対応
FM-TOWNS ●要2MB●CD-ROM
標準価格 各12,800円

高校野球シミュレーション

EIKAN HA KIMINI
栄冠は君に 2
高校野球全国大会

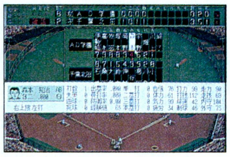

全国制覇の夢を、母校は叶えることができるか。
高校野球部の監督となり、全国4027校の頂点をめざす「栄冠は君に2」

PC-9800シリーズ ●98VX以降●NOTE対応●5″2HD、3.5″2HD各3枚組●要640KB●要バスマウス●I・Oバンク方式RAMボード対応●要400ラインアナログカラーCRT●16色専用●FM音源対応
FM-TOWNS ●要2MB●CD-ROM
標準価格 各9,500円

都市開発鉄道マネージメントシミュレーション

A.III. A列車で行こう

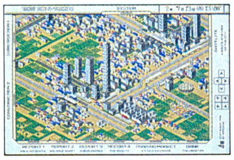

鉄道会社のオーナーとして、都市開発事業に挑む。
大ブームを巻き起こした「A.III.」、全米でも絶賛発売中。
★'91年度ベストヒットソフトウェア大賞受賞作品

PC-9800シリーズ ●98VX以降●NOTE対応●16色専用●FM音源対応●要640KB●要バスマウス●I・Oバンク方式RAMボード対応●要400ラインアナログカラーCRT
フロッピーディスク版 ●5″2HD、3.5″2HD各2枚組 標準価格 12,800円
ハードディスク版 ●要ハードディスク●要MS-DOS●5″2HD、3.5″2HD各3枚組●MIDI対応●マップコンストラクション搭載 標準価格 14,800円
FM-TOWNS ●要2MB●CD-ROM●マップコンストラクション搭載 標準価格 14,800円
IBM-PC/AT DOS/V専用 ●要ハードディスク●要3.5インチフロッピーディスクドライブ 標準価格 12,800円

※MS-DOSは米国マイクロソフト社の登録商標です。
※AIII DOS/V版は米国マキシス社によってアレンジされ、アートディンクと共同で著作権を有しています。

〒261 千葉市美浜区高洲1-21-1 三基ビル3F 043-279-9392 株式会社 アートディンク

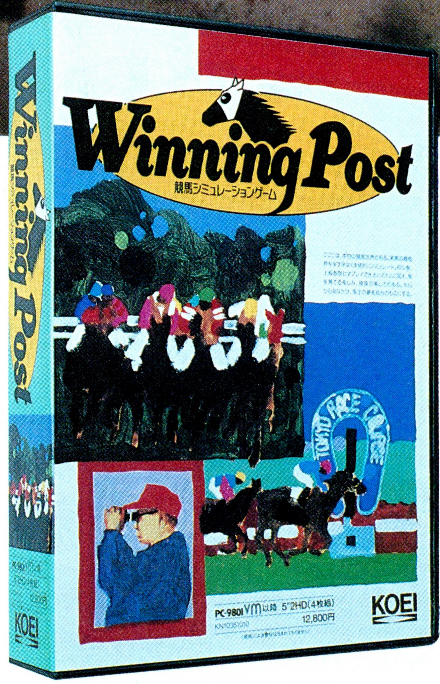

光栄から堂々登場!
待望の本格派競馬シミュレーション。

自分の馬が育つ喜び、そして勝つ醍醐味……
ブリーダー体験からレースの駆け引きまでをリアルにシミュレート。
初心者から競馬通までだれでも大満足の、まさに競馬ゲームの最高峰!
馬主の感動がいまここに――みんながこれを待っていた!!

ゲームの特長
- ●騎手、調教師など馬を取り巻く人間が、個性も様々に約400人登場。実際の競馬界を思わせるリアルなつくり。
- ●意外性、偶然性に満ちた展開。思わぬアクシデントや大逆転劇も。1%の可能性に賭ける醍醐味がある。
- ●エキイサイティングなレースシーンは迫力のアニメーションで。もちろん馬券購入も可能。
- ●毎月発行される「競馬ニュース」は競馬通も納得。初心者も秘書コマンドで安心、誰でも楽しめる設定に。
- ●最大4人まで同時にプレイできるマルチプレイ方式を採用。オリジナルBGMも充実の全15曲。

PC-9801VM/UV以降:12,800円

ハードディスク対応
3.5インチは98noteシリーズ対応

正社員募集
●募集職種(1)デザイナー/CGデザイナー、グラフィックデザイナー(2)パソコン・ワークステーション技術者[C言語、アセンブラ(Z80系、8086系・68系・65系)を使用]/①シミュレーションソフトウェア技術者②OS、データベース、ネットワーク、LANに関するソフトウェア技術者③コンパイラ技術者(3)書籍・雑誌の編集(4)音楽ディレクター/CD制作、コンピュータミュージック制作(5)経理・財務担当者 (6)広報担当者 ●資格/専門卒以上22〜32歳位の経験者●待遇/当社規定により優遇。昇給年1回、賞与年3回('91年実績7.95ヵ月)、交通費全額支給、社保完備、独身寮、社宅、完全週休2日制、年間休日124日。●'91年11月株式店頭公開。
※アーケードゲーム参入につき経験者募集(優遇)
◎希望職種明記の上、履歴書を下記までご送付下さい。追ってご連絡致します。秘密厳守。歴不返。
〒223 横浜市港北区箕輪町1-23-3 株式会社光栄 総務部 人事課L係 TEL.045-564-3111(直) 担当(杉山・兒玉)

KOEI
大航海時代 第2弾
海洋冒険ロマン、再び!!
中世の海に渦巻く夢と野望……
再び冒険の旅に出るのは、それぞれの使命を持った6人。
幻の宝を探す者、仇討ちのため海賊となる者——
さまざまな運命の糸が絡み合う。
あの『大航海時代』の感動が、ドラマが今あざやかに蘇る!
一層充実した自由度の高いストーリー、
プレイしやすいシステムで、あなたも今日から冒険者だ!!
好評発売中
大航海時代II
リコエイションゲーム
大航海時代II
PC-9801VM/UV以降:9,800円/withサウンドウェア(CD付):12,200円
ハードディスク対応/3.5インチは98noteシリーズ対応
●CD:KECH-1036:2,900円(税込)
(作・編曲:菅野よう子)
2月25日発売予定
■テレホンサービス:KOEIの最新情報をお知らせしています。☎045-561-1100(パソコン専用)・☎045-561-8000(テレビゲーム専用)
■お求めは全国のパソコンショップ・デパートで。お近くに取扱店がない場合は、通信販売をご利用下さい。全商品のお取扱いをいたします。
お問合せはユーザーサポート係(Tel.045-561-6861)まで。
■当社は当社が著作権を有するソフトウェアの複製行為、及び賃貸(レンタル)についてこれを一切許可しておりません。
■CDの販売はポリドール株式会社です。
■価格には消費税は含まれておりません。
No Copy
このマークは
不法コピー
禁止マークです
ソフトウエア法的保護監視機構
株式会社光栄
〒223 横浜市港北区箕輪町1-23-3 Tel.045-561-6861(代)

KOEI

Q.325

「デルフォイの神託」とは何のことでしょう？

1 紀元前の中部ギリシア、デルフォイのアポロン神殿における神のお告げのこと。的中率がよく、権威が高いことでは有名。

2 光栄から3月25日に発売されるクイズアドベンチャーゲームのこと。

3 クイズを解きながら「世界の七不思議」のことまでわかってしまうすぐれモノ。

3 歴史の教科書によく載っていて、よく意味もわからずそのまま覚えてしまうので、もはや魔法の呪文と同じである。

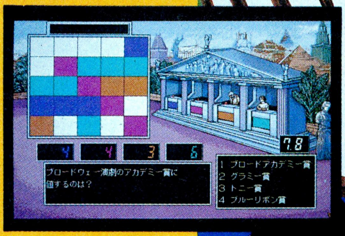

答は②です。

①も③も正しい答え。でもいちばん楽しいのはもちろん②。

光栄初のクイズゲームは、アドベンチャーとクイズが合体して前代未聞のおもしろさ!!

物語の始まりは古代バビロニアの都バビロン。「世界の七不思議」に興味を持ったバビロン王がプレイヤーに命じた探索とは……?

情報収集や戦闘はクイズで勝負。一般教養問題からカルトクイズまで、幅広い分野を網羅。さらに出題形式も、タイムショッククイズ・オセロクイズ・イントロ当てなどルールもいろいろ。しかも3人までの対戦ができるからパーティーでも楽しめる。

さあ、待ち受ける約8,000問ものクイズの波にきみは勝てるか!?

デルフォイの神託

クイズアドベンチャーゲーム

3·25発売予定

PC-9801VM/UV以降:9800円(予価)【ハードディスク/MIDI対応】 ※画面写真は、開発中のものです。

通信販売 お近くに取扱店がない場合は、通信販売をご利用ください。全商品のお取扱いをいたします。
お問合せはユーザーサポート係(Tel.045-561-6861)まで。

■テレホンサービス:KOEIの最新情報をお知らせしています。☎045-561-1100(パソコン専用)・☎045-561-8000(テレビゲーム専用)
■お求めは全国のパソコンショップ・デパートで。お近くに取扱店がない場合は、通信販売をご利用下さい。全商品のお取扱いをいたします。
お問合せはユーザーサポート係(Tel.045-561-6861)まで。
■当社は当社が著作権を有するソフトウェアの複製行為、及び賃貸(レンタル)についてこれを一切許可しておりません。
■CDの販売はポリドール株式会社です。
■価格には消費税は含まれておりません。

No Copy
このマークは
不法コピー
禁止マークです
ソフトウエア法的保護監視機構

株式会社光栄
〒223 横浜市港北区箕輪町1-23-3 Tel.045-561-6861(代)

❶三國志III盤上遊戯（ボードゲーム）:4,800円

❷蒼き狼と白き牝鹿・元朝秘史 DOS/V対応版
- パソコン各機種:9,800円～11,800円
  withサウンドウェア（CD付）:12,200円～14,200円
- ハンドブック:1,860円 ● CD：KECH-1029:2,900円（税込）

❸リーディングカンパニー
- パソコン各機種:12,800円～14,800円
  withサウンドウェア（CD付）:15,200円
- CD「Keys of the City」KECH-1006:3,000円（税込）

❹太閤立志伝
- パソコン各機種:9,800円～11,800円
  withサウンドウェア（CD付）:12,200円
- ハンドブック:1,860円（税込）● CD:KECH-1024:2,900円（税込）

❺信長の野望　覇王伝 DOS/V対応版
- パソコン:12,800円
  withサウンドウェア（CD付）:15,200円
- ハンドブック:2,000円（税込）3月発売予定 ● CD:KECH-1033:2,900円（税込）

❻伊忍道・打倒信長
- パソコン各機種:9,800円～11,800円
  withサウンドウェア（CD付）:12,200円～14,200円
- ハンドブック:1,860円（税込）● CD:KECH-1014:3,000円（税込）

❼信長の野望・武将風雲録
- パソコン各機種:9,800円～11,800円
  withサウンドウェア（CD付）:12,200円～14,200円
- ハンドブック:1,860円（税込）● CD:KECH-1007:3,000円（税込）

❽エアーマネジメント・大空に賭ける
- パソコン各機種:11,800円 ● ハンドブック:1,600円（税込）

❾CDドラマコレクションズ・三國志

三巻 曹操孟徳之巻～鳳舞(ほうぶ)、闇世(くらきよ)を貫(つらぬ)く～ KECH-1034

四巻 諸葛亮孔明巻・II～飛龍(ひりょう)、翠風(すいふう)を招(よ)ぶ～ KECH-1035

封入特典シングルCD「満漢全席三國志」

定価3,300円（税込）

❿ヨーロッパ戦線
- パソコン各機種:12,800円～14,800円
  withサウンドウェア（CD付）:15,200円
- ハンドブック:1,860円（税込）● CD:KECH-1017:2,900円（税込）

⓫大航海時代
- パソコン各機種:9,800円～11,800円
  withサウンドウェア（CD付）:12,200円～14,200円
- ハンドブック:1,860円（税込）● CD:KECH-1002:3,000円（税込）

⓬提督の決断
- パソコン各機種:14,800円～16,800円
  withサウンドウェア（CD付）:17,200円
- ハンドブック:1,860円（税込）
- CD:H29-20006:2,987円（税込）

⓭麻雀大会
- パソコン:9,800円

⓮三國志III
- パソコン各機種:14,800円～18,800円
  withサウンドウェア（CD付）:17,200円
- ハンドブック:1,860円（税込）● CD:KECH-1022:2,900円（税込）

⓯ライフ is ミュージック
- PC-9801VM/UV以降:12,800円（VMのみ16色ボードが必要）

⓰信長の野望　合戦事典
- A5判　定価1,800円（税込）

キャラクターファイルシリーズ

⓱信長の野望　覇王伝武将ファイル
- A5判　定価2,580円（税込）

⓲魂の門・ダンテ『神曲』より
- パソコン:9,800円　withサウンドウェア（CD付）:12,200円
- CD:KECH-1025:2,900円（税込）

■テレホンサービス:KOEIの最新情報をお知らせしています。☎045-561-1100（パソコン専用）・☎045-561-8000（テレビゲーム専用）
■お求めは全国のパソコンショップ・デパートで。お近くに取扱店がない場合は、通信販売をご利用下さい。全商品のお取扱いをいたします。
お問合せはユーザーサポート係（Tel.045-561-6861）まで。
■当社は当社が著作権を有するソフトウェアの複製行為、及び賃貸（レンタル）についてこれを一切許可しておりません。
■CDの販売はポリドール株式会社です。
■価格には消費税は含まれておりません。

No Copy
このマークは
不法コピー
禁止マークです
ソフトウエア法的保護監視機構

株式会社 光栄
〒223 横浜市港北区箕輪町1-23-3 Tel.045-561-6861(代)

brother
パソコンソフト自販機
TAKERU

ブラザー工業株式会社 〒467 名古屋市瑞穂区苗代町2番1号
TAKERU事務局 (052)824-2493
東京営業所(03)5203-7133
大阪営業所(06)252-4234
通信販売
通信販売をご希望の方は、ソフト名・機種名・住所・氏名・電話番号を明記の上TAKERU事務局まで現金書留でお申し込み下さい。
代金引換は一度、現金書留で申し込んで頂いた方に案内させて頂きます。

Victor

本格的対戦感覚を求めて…
棋力と思考速度に挑戦！

本格的対戦将棋ソフト

王将位

- 「人間VSコンピュータ」・「コンピュータVSコンピュータ」・「人間VS人間」の対戦が可能
- 10段階のレベル設定
- 詰め将棋（全50問）機能付き
- 駒盤「水無瀬」「一文字」「NOTE用」の3種用意
- 対局中、常時棋譜を表示、棋譜編集、対局再現機能
- 将棋ソフト初の対戦記録機能！
- その他、「待った」「盤反転」「BGM切り替え」等、便利な機能満載
- NOTEパソコン専用駒も用意！

好評発売中
PC-9801VM/UV以降
NOTE対応
㊍アナログ・ディスプレイ
メモリー640KB以上
㊍VM2-16色ボード
¥9,800（税別）

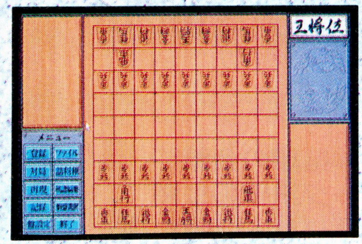

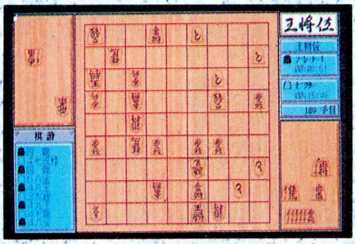

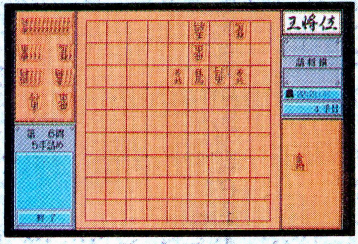

© 1993 VICTOR MUSICAL INDUSTRIES, INC.

販売：avc 日本エイ・ブイ・シー株式会社
発売：ビクター音楽産業株式会社

通信販売 当社の商品をお近くのパソコンショップでお買い求めになれない場合、商品名、機種名、住所、氏名、電話番号を明記のうえ、下記住所まで定価プラス3%消費税分を現金書留にてお申し込み下さい。（送料無料） 〒151 東京都渋谷区千駄ヶ谷2-8-16 ビクター音楽産業㈱〈通信販売係〉

真王、覚醒する。

SCENARIO SIMULATION GAME

シュヴァIV

PC9801VX2以降対応(VM動作可)

3月発売予定!

■シュヴァルツシルトIVの資料をご希望の方は、右の資料請求券に、郵便番号、住所、電話番号、氏名を明記の上、封書にて工画堂スタジオまでお送りください。

ねこさんちーむ　KOGADO Software Products

(株)工画堂スタジオ
〒166 東京都杉並区高円寺北2-3-16 吉川ビル4F
ユーザーサポート TEL03-5373-0195

シュヴァルツシルトIV資料請求券(LOG3・5)
〒
ご住所
TEL
お名前　様

MICRO PROSE
ENTERTAINMENT SOFTWARE

ベストセラーが実証する❶
文明を操る、面白さ。❷

❶シヴィライゼーションの面白さは、そのベストセラーが実証しています。アメリカにおいては、ゲームソフト史上初の3賞を受賞し、日本においてはログインNo.22号のSOFTLOG BEST5に初登場しました。これ以上にない証明といえるでしょう。
❷今やコンピュータゲームの主流は、シミュレーションもの。たいていの題材はゲーム化され、皆さんもこれらの醍醐味を体験しているはずです。このシヴィライゼーションでは、地球上の文明を紀元前に立ち返り、貴方自身で発展させてしまおうという、とてつもない内容と面白さを兼ね備えています。

- ベストストラテジィーゲーム受賞
- ベストエンターティメントソフトウェア受賞
- ベストコンシューマプロダクト受賞

- コンプティーク誌1月号セールスランキング2位
- ログイン誌ソフトログBEST5初登場で5位
- ポプコム誌世論調査アンケート8位

好評発売中!!

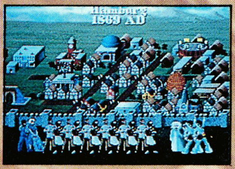

文明コンストラクションゲーム■シヴィライゼーション■
PC-98版[PC-9801VM21以降:定価12,800円]
IBM-PC版[5.25HD／3.5HD:定価12,900円]

No Copy
このマークは不法コピー禁止マークです。
ソフトウェア法的保護監視機構

お近くのパソコンショップになかった場合は、商品名、住所、氏名、電話番号を明記の上、当社宛現金書留にてお申込下さい。(送料無料)。尚、クレジットカードでの御購入もできます。御使用になれるカードは、VISA、MASTERです。詳しくは当社へ直接お問い合わせ下さい。※表示価格にはすべて、消費税は含まれておりません。

上記広告掲載の商品に関しまして、お近くのパソコンショップになかった場合は、商品名、住所、氏名、電話番号を明記の上、弊社宛現金書留にてお申し込みください。(送料無料)尚、クレジットカードでのご購入もできます。ご使用になれるカードはVISA、MASTERです。詳しくは直接弊社までお問い合わせください。また、広告掲載商品の表示価格には消費税は含まれておりません。

膨大な富と権力を手中にできる
鉄道王を夢見た、男達の物語。

レイルロードタイクーンがデラックスになって新発売！
ゲーム内容も画面グラフィックも全てグレードアップ！

1800年代のアメリカ、ヨーロッパは好景気に沸き、広大な大地に線路を定め、都市と都市を結びつけて発展させていった。やがて膨大な利益と全ての権力を手にすることができる。鉄道王を夢見る男達の熾烈な戦いが始まった。
「レイルロードタイクーン」は鉄道建設の醍醐味と株式などのシビアなマネーゲーム、ライバルとの激しい経営戦争など、今までの鉄道ゲームよりもさらに現実度を高め、面白さが倍増しました。

Sid Meier's RAILROAD TYCOON™

RAILROAD TYCOON DELUXE

98デラックス新登場！

既に発売中の98版が新しいマップとグラフィックなどグレードアップした、デラックス版が新発売！
PC-9801VM21以降¥12,800(3月発売予定)

待望の TOWNS専用版新登場！

FM-TOWNS専用グラフィックと音声でさらなる臨場感が味わえます。
FM-TOWNS専用CD-ROM¥12,800(3月発売予定)

待望の Mac日本語版新登場！

既に発売中のMac版が日本語でプレイできるようになりました。
Macintosh日本語版¥12,800(3月発売予定)

No Copy
このマークは不法コピー禁止マークです。
ソフトウェア法的保護監視機構

MICRO PROSE™
ENTERTAINMENT · SOFTWARE

マイクロプローズジャパン株式会社
〒183 東京都府中市宮西町1-16-3第一みよしビル ☎0423-33-7781
ユーザーサポート ☎0423-33-7785

当社製品の総合カタログを差し上げます。ご希望の方は右の請求券をハガキに貼り、住所・氏名をお書きの上、マーケティングまでお送り下さい。

資料請求券 LOGIN 5 MAIL

MICRO PROSE
ENTERTAINMENT・SOFTWARE

M1タンク
プラトゥーン
PC-98版
好評
発売中!

Careful Strategy,
緻密な戦略

Daring Attacks.
大胆に攻撃

M1 TANK PLATOON™

PC-9801版［PC-9801VM21以降5"2HD/3.5"2HD:定価12,800円］

絶賛発売中!! IBM-PC［定価12,900円］ Amiga［定価10,900円］

※表示価格には全て消費税は含まれておりません。

アメリカ陸軍を代表する主力戦車M1A1エイブラムスを操る、本格派3Dウォーシミュレーション、『M1タンクプラトゥーン』登場!! 数々の名作フライトシミュレーションを手掛けてきた、マイクロプローズが自信を持つ3Dポリゴンによる戦闘アクション、リアルタイムに進行するマップ上でのシミュレートを同時に味わえる。これだけの戦闘臨場体験ができるのは、まちがいなく史上初!!

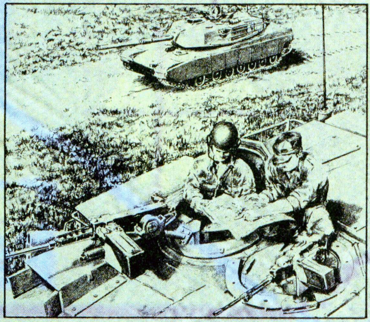

あの湾岸戦争でも活躍したアメリカ陸軍の主力戦車M1A1エイブラムス。プレイヤーは4両の戦車で構成される戦車小隊(プラトゥーン)の小隊長として、これらの戦車を自在に操りながら戦闘を行うのだ。戦場の状況は地形、天候、時刻、そして支援部隊の有無などの条件により変化する。小隊長であるプレイヤーは、緻密な作戦を立てて戦闘に臨む必要がある。

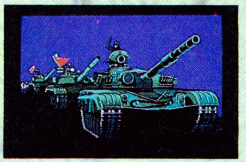

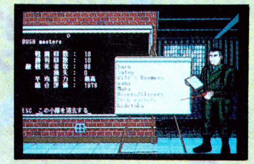

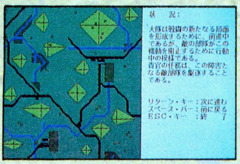

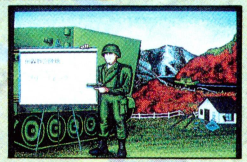

机上の作戦は、刻々と変化する状況、特に敵の動きなどの予測のつかない条件により、変更を余儀なくされることも多い。しかしながら、作戦を持たない戦闘部隊は、たとえ最新鋭の兵器を装備していても戦闘に勝利することはできない。そして、敵の動きを数通り予測して作戦を立てておけば、作戦を変更する必要のある状況に陥っても、十分対処できる。

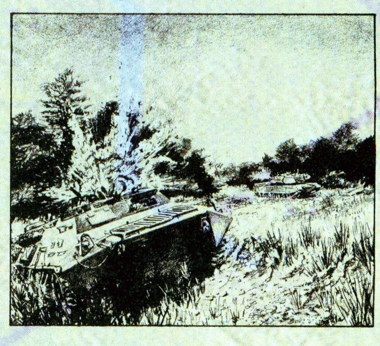

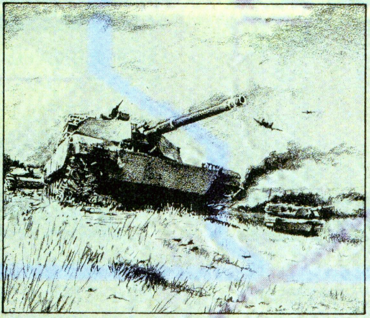

作戦を遂行するのに必要な、適切な状況判断能力は、プレイヤーが実戦を繰り返すことによって培われる。そして、戦車小隊の合計16名の乗員の個人能力も、戦闘に勝利するたびに高まり、より強力な敵に挑むことが可能となる。
君の小隊が我が軍を勝利へと導き、輝かしい戦歴により我が軍の誇りとなることを切に祈ってやまない。

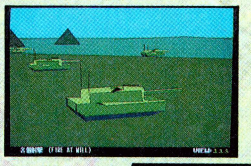

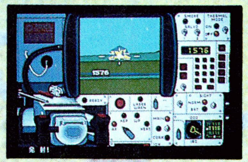

上記広告掲載の商品に関しまして、お近くのパソコンショップになかった場合は、商品名、住所、氏名、電話番号を明記の上、弊社宛現金書留にてお申し込みください。(送料無料) 尚、クレジットカードでのご購入もできます。ご使用になれるカードはVISA、MASTERです。詳しくは直接弊社までお問い合わせください。また、広告掲載商品の表示価格には消費税は含まれておりません。

GUNSHIP 2000™
The All-New Multi-Helicopter Combat Simulation
マッハで大空を駆け抜け、短時間で敵の中枢を破壊できるF-15であっても、小回りを必要とする戦略には決して向いているとはいえない。様々な戦闘臨場体験をパソコンゲームプレイヤーに与えてきたマイクロプローズが次に送るのは、戦闘ヘリコプターによる縦横無尽な活躍を楽しめる、『ガンシップ2000』だ。
ヘリコプターコマンドシミュレーション
ガンシップ2000
PC-98版PC-9801VM21以降：定価12,800円 近日発売予定
IBM-PC版 5.25HD/3.5HD：定価12,900円 好評発売中！
画面はIBM-PCのものです。
MISSION ORDERS
ガンシップ 2000 におけるプレイヤーは、陸軍の所有する様々な用途に適した7種の軍用ヘリから最大3種類合計5機を選択し編隊を形成することができます。
対戦車攻撃用から偵察用、輸送用そして怪我人救助用とその指令に合わせ、選択する必要があります。
ペルシャ湾及び中央ヨーロッパにそれぞれ3ヵ所ずつ、800平方kmに及ぶ戦場において、100にもおよぶ戦闘オペレーションが用意されています。プレイヤーは、その中から5つの戦闘指令をこなしていき、アメリカ陸軍期待の最強のコンバットヘリ編隊を目指します。
マイクロプローズが、この ガンシップ 2000 のために新たに開発した3Dグラフィックスがプレイヤーの臨場感を高めてくれます。新しい3Dシステムは、地形学をもとに研究開発され、ヘリコプターの低空、高度飛行を忠実にそしてリアルな再現を約束します。
No Copy
このマークは不法コピー禁止マークです。
ソフトウェア法的保護監視機構
MICROPROSE™
ENTERTAINMENT · SOFTWARE
マイクロプローズジャパン株式会社
〒183 東京都府中市宮西町1-16-3第一みよしビル ☎0423-33-7781
ユーザーサポート ☎0423-33-7785
当社製品の総合カタログを差し上げます。ご希望の方は右の請求券をハガキに貼り、住所・氏名をお書きの上、マーケティングまでお送り下さい。

DATA WEST

ついに完結!サイキックディテクティヴシリーズ
感動の最終回。

FM-TOWNS発売以来、TOWNSユーザーと共に進化してきた
サイキックディテクティヴシリーズはこれで最後です。
シリーズ全6作、感動の最終回下巻がついに発売になります。

サイキックディテクティヴシリーズ・ファイナル
ソリチュード(下巻)

今ここに、シリーズ最後の謎が明らかにされる!!

SOLITUDE
PSYCHIC DETECTIVE SERIES
FINAL

DAPS 特許出願中
CD-ROM COMPACT disc
FM TOWNS

●画面写真は上巻のものです。

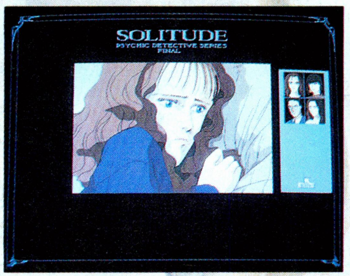

FM-TOWNS・CD-ROM+3.5インチFD　3月19日発売　定価12,800円(税別)

●このソフトは内蔵メモリが2MB必要

★ソリチュード(上巻)も好評発売中!! 定価12,800円(税別)

乞うご期待!! DAPS POLYGON ADVENTURE **SHAMHAT** The Holy Circlet / GAME DRAMA SERIES **Ms. DETECTIVE** FILE#2

●ログイン読者が選ぶTOP20にて「ナイトメア」4位(No.3)疾走中!!
“みんなで3位に押し上げよう作戦”展開中なので協力お願いします。

緊急報告

9821シリーズ用DAPS快調動作中!

DATAWEST ACTIVE DAPS PICTURE SYSTEM

特許出願中

+

PC-9821 SERIES

データウエストはついに9821シリーズ上でのDAPS開発に成功した。果たして動作中のDAPSはセルアニメなのか、それとも‥DAPSの実力を披露するオートデモ「緊急報告」、現在店頭にて公開中!

〒538大阪市鶴見区放出東3丁目8番28号(データウエストビル) TEL.(06) 968-1236 データウエスト株式会社

(PR)

地球環境が犯されている!!

そんな世界に、接触した動物につぎつぎと感染していくＦＥＥＤ亜種。これをめぐるバイオゲームが『ＦＥＥＤの逆襲』だ。ＦＥＥＤ汚染渦に立ち向かうディフェンダーになるか、これを利用する犯罪者になるか、今の気分は。

第１章　ＦＥＥＤクライシスが発生

ここは2000年をとっくに過ぎた近未来。科学技術庁の予測によると、この頃にはバイオコンピュータ、核融合、核ロケットだって当然だから、現在の科学技術が貢献している社会を想像してはならない。『ＦＥＥＤの逆襲』の舞台は、そんな未来の春からスタートする。ＦＥＥＤは高純度金属結晶生物である。

現代社会の苦悩を意味する症例をあげるとしたら、誰でもエイズとＭＲＳＡを示すのではないだろうか？今回のＦＥＥＤはまさにこれ。マップが複数用意されているが、最初のマップ「オールドエレタウン」を見たら笑ったね。だって、このモデルはどう見てもアキバ。電脳タウンは、ゲームが始まると、もう大変。

ＦＥＥＤ汚染の原因は生態間接触なのだが、考えてみると、そうだと分かっていても対処は困難だ。アキバだってイエダニはいるし、ペットの犬だってウロウロしている。悪役親分の指令でこの町にＦＥＥＤが不法散布されたのをディフェンダーのわしは指令コンソールから知ったのだ。ついでに汚染状況を調べたら、馴染みの店も汚染地域じゃないの。

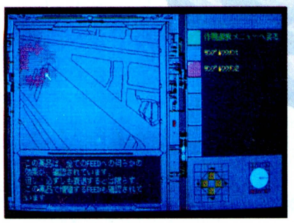

ＦＥＥＤを駆除する為にＦＥＥＤワクチンを散布します。

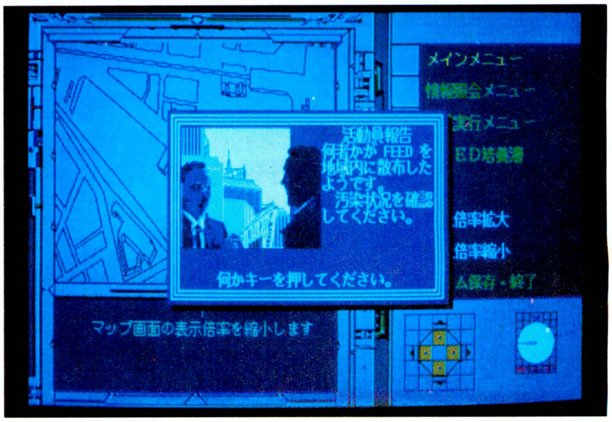

ＦＥＥＤが地域内に不法に散布されると、捜査員から通報される。

バイオゲームという考え方

これは雑誌『アイコン』に「秋葉原コネクション」を連載している島川言成氏のアイデアらしい。通常のゲームとバイオゲームコンセプトの違いはゲーム進行状況のパソコンへの依存度。

ＦＥＥＤを退治する方法としてワクチン散布という方法があるが、バイオゲームって奴は、もう安心と信じたら裏切られるね。注意していないと相手の立ち直りが速いったらありゃしない。

狭い地域だからと安心していたら、いつの間にか、栄養ドリンクで回復でもしたのかね。くるな、くるなと泣きついてきてもダメ。汚染の様子はマップに表示されているのに、このゲームは生きておるのか、おい。

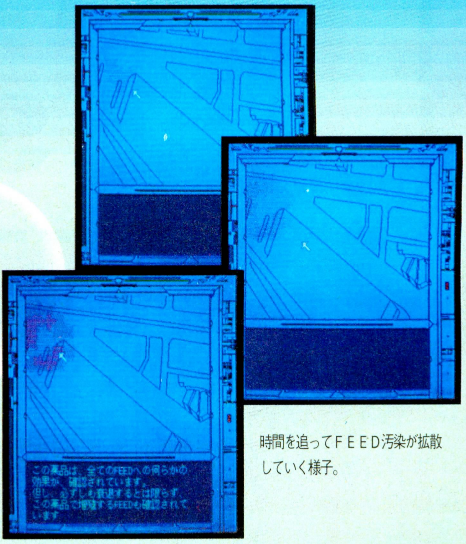

時間を追ってＦＥＥＤ汚染が拡散していく様子。

第2章　FEEDの採取

危機と遭遇した場合、人はその防衛につとめるか破壊を助長する側に付くか、２つの選択肢が待っている。どちらを選択するのも自分の好み。正義の味方としては、当然、ディフェンダーモードの長官ボーラン・カーンの配下に入ったぞ。有能な部下のターボ・デー・プラス、ターボ・デー・マイナスたちの情報に耳を貸して、街のヒーローになってやるんだ。

こうしたゲームでは状況把握や敵情視察が大切。汚染状況を知るためにはＦＥＥＤを採取しなければならない。この様子を培養槽で観察するのだ。薬品を加えたり、電圧、気圧、温度を調整したりする。何のためにそうするのかって、決まっておるじゃないか。ＦＥＥＤに対抗するワクチンを製造するためだ。この作業がいいんだな、生物実験室で個体反応の再現性を探っている研究者のノリ。

おお、ＦＥＥＤが大きく反応しておるぞ。よーし、ここで製剤アイコンをクリックする。ふう、できたぞ、こいつでこの街は助かるのか。

ＦＥＥＤに大きな変化が現われたら、製剤アイコンをクリックします。現在の培養状況から自動的にＦＥＥＤワクチン（駆除剤）が製剤されます。

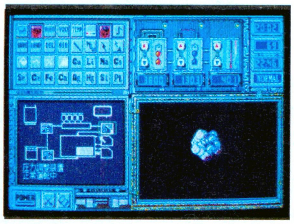

サンプル採取したＦＥＥＤをＦＥＥＤ培養槽で観察しましょう。変化するＦＥＥＤの生態をリアルタイムに表示します。薬品を加えたり、電圧、気圧、温度を調整することで、ＦＥＥＤは様々な変化をします。薬品の組み合わせによってＦＥＥＤは、衰退または成長します。

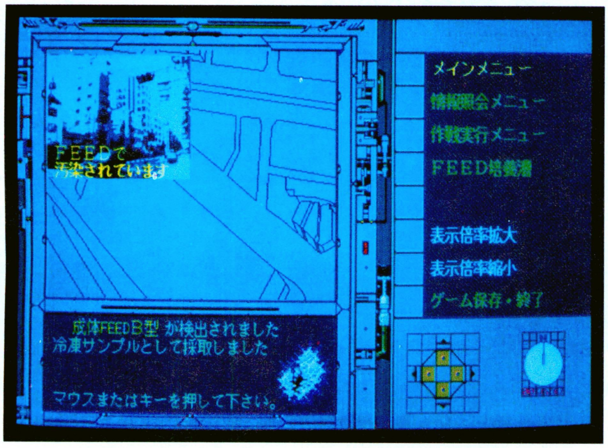

ＦＥＥＤを採取します。採取したＦＥＥＤは冷凍保存され、ＦＥＥＤ培養槽で詳しく観察することができます。

ワクチン製造は実験室!!

第3章　この騒がしさがクセになる

『ＦＥＥＤの逆襲』は３つのマップウィンドウ画面を中心に進めて行くのだが、この中がやたらと騒がしい。おお、この地域が危機的状況を呈しておるということで、それに対処する命令を実行しようとしたら…。

画面のあちこちでポップアップウィンドウが開いて、ああだ、こうだを教えてくれるのだ。生体間の接触って、まあ、どこで起きても不思議ではないと実感するね。ダニなんてどこにだっているし。イヌだってネコだって、もちろん人だってどこにでもいる。

これをいちいち悩んでいたら、街に出ることはできない。するとどうするの？汚染、感染はトーゼンと、どんと構えてワクチン製造に努力することに決めた。対処方法を決めてから地域内に活動拠点を設営してみたのだ。いやはや、拠点からの情報報告はどんどん上がってくる。「えーい、静かにしろ」と怒鳴りたくなったが、それでも汚染状況は進行中。騒がしくても、価値ある情報なのだ。

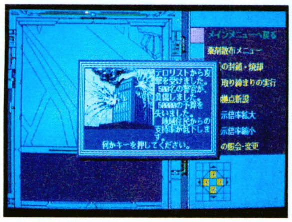

油断をしていると敵は、あらゆるテロ攻撃を仕掛けてきます。

現在の活動状況を本部に報告します。現状を判断して適切なアドバイスが得られます。また場合によっては予算の増額、人員の追加派遣などがあります。

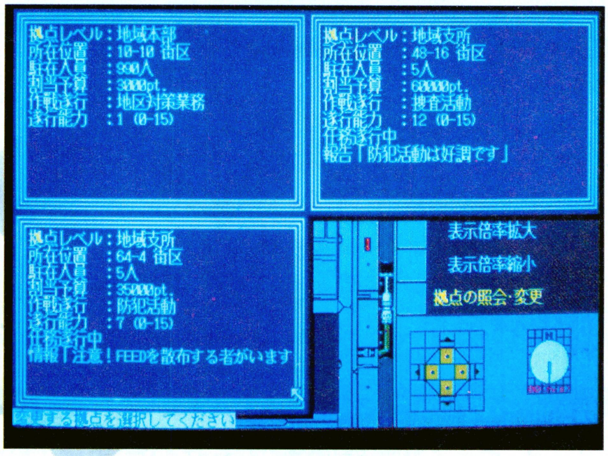

地域内に活動拠点を設営することができます。設営された活動拠点は指定された命令を遂行します。メニューから活動状況を確認・変更することができます。

ＦＥＥＤの逆襲は続く…

■ジャンル／シミュレーション
■対応機種／PC-9801シリーズVM21以降
■価　格／9，800円

KAMEJIMA

亀島産業株式会社
コミュニケーション事業部
〒106東京都港区東麻布3-7-3久永ビル3F
TEL 03-3585-4463 FAX 03-3585-4462

父親の愉しみ

その、CRTの中に、
もう一つの暖かい家庭が生まれます。

その、あなたの心の中に、
もう一つのささやかな人生を奏でます。

10歳の少女を養女に迎えて、
出来る限りの優しさをそそぐ。
数多い運命の選択肢から選ばれる未来は、
いったい何でしょうか?

プリンセスメーカー2には、
誰もが憧れるもう一つの夢があります。

PRINCESS MAKER 2

キャラクター育成シミュレーションゲーム

プリンセスメーカー2

500枚を超えるグラフィック●多彩なイベント&アニメーション●マルチエンディング●広範囲に対応する3WAY音源搭載[FM音源／FM3声PSG3声][MIDI音源／ローランドMT32・CM64・CM32L][MIDI音源／GM規格用]●ハードディスク対応／インストールプログラム付属●予価14,800円

EPSON PCシリーズ／NEC 9800シリーズ '93年1月 発売予定
ガイナックスに直接お申込みになられたあなただけに2大プレゼント

予約特典
『プリンセスメーカーひみつBOOK』
プリメ2の秘密がほぼすべて網羅された、家宝の一冊。楽しく読めて、しかもあなたの娘を正しく育てるための攻略法も満載！ひぐちきみこ先生の新作描き下ろしを含む、プリメコミックも収録したオールカラー本です。B6サイズ・全40ページ。

直販特典
『プリンセスメーカー2・テレフォンカード』
パッケージイラストが、イメージそのままにテレフォンカードに！

ご予約の方法は右ページをご覧下さい。

ふしぎの海のナディア

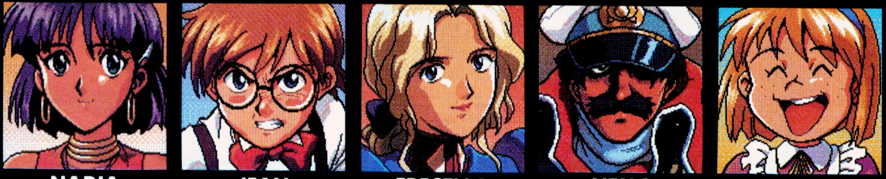

NADIA 鷹森淑乃 / JEAN 日高のり子 / ERECTLLA 井上喜久子 / NEMO 大塚明夫 / MARY 水谷優子

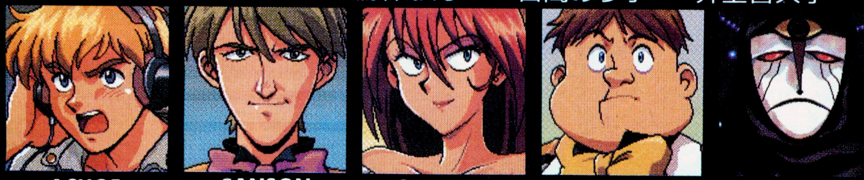

ACHOE 松本保典 / SANSON 堀内賢雄 / GRANDIS 滝沢久美子 / HANSON 桜井敏治 / GARGOYLE 清川元夢

GAINAX SOFTWARE LINE-UP!

冒険は、燃えているか？

「ふしぎの海のナディア」TOWNS版2月16日リリース！

CD−DAの圧倒的高音質で迫る
「ハイパートーキングシステム」は
未知の感動をあなたに約束します。
この、CD−ROM3枚組の
膨大なデータに支えられたエンターティメントを
心ゆくまでご堪能下さい。

「ふしぎの海のナディア」　各機種好評発売中！
ご注文の方には、テレフォンカードをプレゼント！
この興奮と感動を、あなたはどの機種で味わいますか？

●EPSON PCシリーズ／NEC 9800シリーズ
アナログディスプレイ限定・PC9801VM0/2/4は要16色ボード・要メインメモリ640KB
対応：マウス／FM音源／MIDI音源／ハードディスク・5"／3.5"2HD　8枚組
●SHARP X68000シリーズ
要メインメモリ2MB
対応：ハードディスク・5"／3.5"2HD　9枚組
●FUJITSU FM−TOWNSシリーズ
要メインメモリ2MB
CD−ROM　3枚組

●各機種共14,800円

MIGHTY バトルスキンパニック

最も嬉しい戦士、坂東ミミが帰ってきた。あの、話題を呼んだSUPERバトスキ(98版)が装いも新たに復活！
アドベンチャー＆脱衣ガードバトルの興奮が、めくるめく冒険の世界を生み出します。
当社へお申し込みの場合、オリジナルテレカをプレゼント中！

●MSX2/2+／turboR
要メインメモリ64KB
要VRAM128KB
対応：MSXマウス／ジョイパッド／ジョイスティック・中学生以上向け
3.5"2DD　4枚組
●定価8,800円

電話1本でどうぞ。

0422-22-1980

10:00〜19:00（祝日を除く、月〜金）受付

ガイナックス・通信販売係
〒180 東京都武蔵野市吉祥寺東町2-7-1-2F

★電話の場合　電話でご注文をお受けしてから10日以内に商品をお届けいたします。商品到着時に、商品の合計金額のみ（消費税はサービス）を、宅急便業者に荷物と引換えにお支払い下さい。
★郵便の場合　ご購入商品名・使用機種・メディアサイズ・数量・お客様のお名前・ご住所・お電話番号をお書きの上、商品の合計金額のみを無記名の郵便為替または現金書留でご送金ください。
★予約申込み方法　『プリンセスメーカー2』は電話もしくは郵便でご予約下さい。すぐに折り返し予約特典と直販特典をお送り致します。電話でのご予約の場合は、代金引換えサービスとなりますので、特典到着の際、宅配便業者に商品の合計金額のみをお支払い下さい。郵便でご予約の場合は、通信販売でのお申込方法と同様です。いずれの場合も消費税・送料・手数料はサービスとなっています。商品は発売日にはお手元に届くようにあらためて発送いたしますので、しばらくお待ち下さい。
●ご予約時期によりましては特典は商品と一緒にお送りする場合があります。あらかじめご了承下さい。●価格・仕様は1993年1月7日現在のものです。改良の為、予告なく変更する場合があります。

株式会社ガイナックス　〒180 東京都武蔵野市吉祥寺東町2-7-1-2F

©1989NHK・総合ビジョン・東宝 ©1992GAINAX

真の移植とは
果てしなく、そして美しい世界。
かつてない、個性的なキャラクター。
限りなく、流麗なビジュアルシーン。
圧倒的なデータ量と比類ない感動で迫るRPG超大作。
FM-TOWNSに登場!!
ヴェインドリーム
Vain Dream
CD-ROM COMPACT disc
FM TOWNS
価格¥11,800
©グローディア
今・春・発・売・予・定
通信販売について
★現金書留の場合　現金書留用の封筒にご希望の商品、機種名、メディアを書いた紙とソフトの代金を入れてグローディア宛に送って下さい。
★郵便振込の場合　郵便局で振込用紙をもらい、通信欄にご希望の商品名、機種名、メディアをご記入の上、次の口座番号まで代金を振り込んで下さい。
口座番号　東京5-555784
加入者名　株式会社グローディア

エメラルドドラゴン
MSX2 ¥8,800
X68000 ¥9,800
FM-TOWNS ¥11,800

ヴェインドリーム
PC-8801 ¥8,800
PC-9801 ¥9,800

ヴェインドリームII
PC-9801 ¥9,800

バーンウェルト
X68000 ¥9,800

好評発売中

GLODIA 制作・販売 株式会社グローディア
〒167 東京都杉並区荻窪4-20-12エクセレンス・T 1F TEL.03(3220)5226

表示価格には消費税を含みません。

PC98版 3月19日、アーケード版・メガドライブ版につづき登場！
エキサイティブル100%
パズルゲーム
ぷよ
俺様をケチよばわりするとは、
許さないぞう！
パズルゲームのルーキーは
対戦プレイが熱い！
16人の敵キャラと熱い戦い！
■会社案内発送・正社員募集／'94年新卒予定の皆さんに、会社案内を無料発送！また、企画・プログラマー・広報・総務・営業の正社員募集中！
葉書に住所・氏名・年齢・電話番号・学校名を記入の上、右の住所までお送り下さい。

のーみそコネコネ
COMPILE
モードを選択して下さい。
ひとりでぷよぷよ
ふたりでぷよぷよ
とことんぷよぷよ
おぷしょん
熱くなるゾ!
"えんどれすモード"で腕を磨け!
NEXT
ARLE
DRAC
STAGE
カワユイけどもニクタラシイ。
恋人同士で熱くなれ!
ぷよ
© COMPILE 1993
NEXT
1P
2P
SCORE
おじゃま"ぷよ"
大量落下の爽快感!
対応機種/PC9801シリーズVX以降
価格7,800円(税別)
株式会社コンパイル
〒732 広島市南区大須賀町17-5 シャンボール広交210号
PHONE(082)263-6165(ユーザーテレホン)
＊掲載の画面は商品版の画面と異なる場合がありますので、了承ください。

いま、あなただけのために、マクロスは跳ぶ！
超時空要塞
マクロス
MACROSS
© ビックウエスト
―リメンバー・ミー―
3月5日発売予定！
戦略コマンドによるバルキリー・デストロイド生産振り分け。
部隊単位の行動パターン、大部隊編成シミュレート。
マルチストーリィ、マルチエンディング。
フルマウスオペレーション仕様。
迫力のバルキリー変形シーン！
文化レベルパラメーター付加。
おなじみのキャラ登場！
数々の特色を追付してついに発売！
PC 9801VM以降
EPSON PC 286・386シリーズ対応
RAM640KB以上必要
高解像度(400ライン)アナログディスプレイ必要
PC9801VM2は16色グラフィックボード必要
バス・マウス対応
ディスク4枚組
標準価格9800円(税別)
マクロス・発進
画面写真は開発中の物です。
通信販売のお知らせ
電話・FAXにて予約受付中！　TEL03(3924)5435(ユーザー対応)　FAX03(3978)3498
■電話受付時間：月～金曜日AM10:00～PM5:00まで　■FAX：住所・氏名・電話番号・商品名・機種名・メディア名を明記の上送って下さい。　■通販システムは、電話１本で商品が４日以内にお手元に届きます。（送料、消費税はサービス）
〒178 東京都練馬区東大泉1-27-25シャローム大泉301号
Family Soft

Dragon Slayer

The Legend Of Heroes
Fantasy Role-Playing

By Falcom

Falcom©
日本ファルコム(株)のライセンス許諾商品です。

はるか昔、いや、もしかしたら遠い未来のことかもしれない。とにかく言えることは、「イセルハーサ」と呼ばれる、豊かな自然に恵まれた世界があり、
そこに自然の恩恵を受けながら生活する人々が住んでいるということだけだった。大小いくつもの島々、島大陸、
そしてそれらをとりまく青く美しい海によって形成される世界には、ファーレーン、ウォンリーク、ラヌーラ、ソルディス、そしてモレストンの5つの国があった。
この物語は、それらの国の一つファーレーン王国の王子セリオスの冒険の物語である……

ドラゴンスレイヤー英雄伝説 5″2HD GS-204

X68000 大好評発売中 ￥9,800(税別)

お買い求めは最寄りのショップまたは通信販売で…

通信販売でご希望の方は、商品名、機種名、住所、氏名、電話番号を記入のうえ、代金に3%の消費税を加算した金額を当社宛現金書留でお申し込みください。(送料は無料です)

発売元/株式会社エス・ピー・エス 〒960福島市太平寺字過吹24-1 ☎0245-45-5777 SPS-NET 0245-46-1167

SPS

ゲームの進化形ここに登場!!

リアルタイムシミュレーションゲーム

EX-LANDER

エクスランダー

近日発売

PC-9801シリーズ

/ス/タ/ッ/フ/募/集/!/

当社は長年のシミュレーションゲーム制作の実績を基にオリジナリティーとクオリティーを追求したゲーム制作を目指しています。
即戦力で戦えるゲームデザイナー、ゲームプログラマー、CGデザイナーを募集します。
同時にテストプレイヤーを募集します。(登録制)

Micro Vision
株式会社マイクロビジョン
〒179 東京都練馬区早宮2-17-33
スカイクレーパー2F
TEL 03-3932-8455

フランスからやってきた、お洒落(しゃれ)なパズル。

最大6色まであるブロックを回転させると、同色で隣接したものだけが消える。
全てのブロックが消えると、さらに難易度の高いステージが待ち受けます。
あなたの頭脳プレイで、幻のラストステージを体験してください。

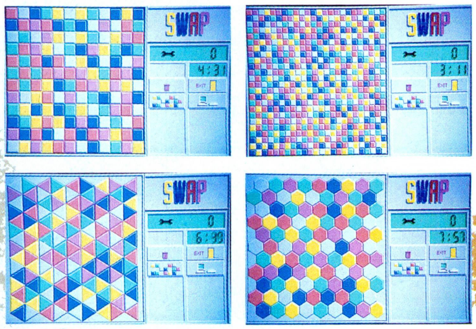

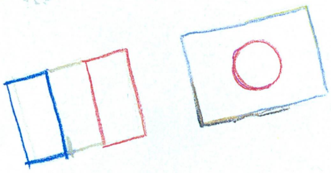

SWAP
スワップ

※要400ライン・アナログ・ディスプレイ
※HDDインストール可　※98ノート対応　※バスマウス対応
※NEC純正FM音源ボード対応
※アナログ16色ボード/デジタル8色、両対応
※純正内蔵ディスクドライブ以外での動作保証は致しかねます

PC98VM/UVシリーズ　予定価格 ¥7,800(税別)　3月発売予定

※通信販売ご希望の方は、商品名、機種名、住所、氏名、電話番号を明記の上、現金書留にてお申し込みください。(送料無料)

ECSECO SOFT

ⓒ1991 MICROIDS　ⓒ1993 ECSECO SOFT

㈱エクゼコ・デベロップメント/東京都港区南青山2-9-3 青山JPビル3F ☎03-3423-8243

C²BROS IMPORT

PC9801VM/UVシリーズ

LASER SQUAD

レーザースカッド

宇宙海兵隊

イラストレーション／加藤直之

パッケージ版で登場！2月20日発売

イギリスより直輸入！

各シナリオの戦闘状況・目的は各々異なり、それぞれ独自の作戦が必要となる。

フルマウスオペレーション・2プレイヤーモード搭載。ハードディスク対応。

アクション・ポイント・システム導入。各隊員の持ちポイントが0になるまでは自由に行動を設定できる。もちろん、作戦の微調整も可能だ！

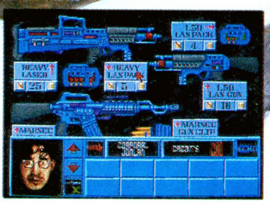

日本版は加藤直之によりパッケージ・武器デザインを書き下ろし。

DOS/Vオリジナル版もTAKERUにて同時発売／¥6,000(税込)

時代は23世紀。人類の銀河系進出とともに、宇宙的犯罪組織もまた多く発生するようになった。「レーザースカッド」は、こうした宇宙マフィアを撲滅するために結成された、命知らずの特殊工作部隊である。

「レーザースカッド」は、数人からなる特殊工作部隊のシミュレーションゲームである。戦闘員一人一人に指令を与え、ミッション（シナリオ）を達成することが目的になる。このゲームは、かつて無いほど実際の戦術・戦闘をリアルに再現している。視覚内に入らなければ敵は発見できない。装備には重量があり、隊員の俊敏性に変化をもたらす。各隊員には、その力・射撃の腕などに個性がある。攻撃は左右45度のみ可能。施設を破壊して突破口を開くこともできる。なによりも、隊員のたった1歩の動きでリアルタイムに状況が変化していく。刻々と変わる戦闘状況に、安易な作戦を立てれば確実に全滅してしまうだろう。勝利を得るには、一瞬たりとも気を抜けないスリリングさ。あなたは「レーザースカッド」で初めて、戦術のおもしろさと戦闘の醍醐味を味わうことができるであろう……！

価格¥9,800(税別)

■対応機種／PC-9801VM／UVシリーズ
■制　作／C²BROS／クリサリス
■協　力／伊藤忠商事株式会社

KRISALIS

制作 販売　株式会社 シーツゥワールド
〒105 東京都港区浜松町2-1-18 トップスビル3Ｆ
TEL.03-5473-8986

ブラザー工業株式会社 TAKERU事務局
〒467 名古屋市瑞穂区苗代町2番1号 (052)824-2493
東京営業所(03)5203-7133　大阪営業所(06)252-4234

通信販売　通信販売をご希望の方は、ソフト名・機種名・住所・氏名・電話番号を明記の上TAKERU事務局まで現金書留でお申し込み下さい　代金引換は一度、現金書留で申し込んで頂いた方に案内させて頂きます

imagineer

IMAGINEER ON REPERTORY '93, FEBRUARY

それだけのことはある！

'93イマジニアはゲームソフトの常識を打ち破る自信作の数々をこれからもリリースしていきます。

POPULOUS II
TRIALS OF THE OLYMPIAN GODS

Greek mythology involves episodes.
way of life and architectural styles which are beyond enumeration.
"Populous 2" reveals the mystery of Greek myths
with a variety of romance and diverse drama.

好評発売中

EXPERT

- ✣PC9800シリーズ エキスパート（好評発売中）
［CPU386SX以上かつメインメモリー1.6MB以上 標準装備の機種対応］
- ✣FM-TOWNS版 エキスパート（好評発売中）
- ◇各機種共 予価￥12,800（税別）
- ■X68000シリーズ［好評発売中・標準価格￥12,800（税別）］

ⓒBullfrog Productions Ltd.1991/1993 Licensed from Electronic Arts.
Original by Bullfrog Productions Ltd. Japanese version by Infinity.

イラストレーション：加藤 俊章（OFFICE EARTHCLAN）

BULLFROG PRODUCTIONS LTD　ELECTRONIC ARTS

空駆ける夢、今、大空に舞う。

戦闘機の夢を結晶させた高度戦術戦闘機F22と前進翼戦闘機F29。
他の追随を許さないスピード、操縦性が心まで飛翔させる。
ファン待望の近未来フライトシミュレーター、発進。
- ●洋上、砂漠、国境地帯など4つの戦士でミッションを展開。
- ●超高速・3D画面でスピード感覚、操作感覚をリアルに再現。
- ●モデム回線利用で加熱する対戦モード対応。

F29
RETALIATOR

SUPER-High SPEED
3D FLIGHT SIMULATION

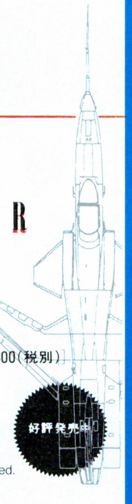

- ✣FM-TOWNS版［93年3月発売予定・予価￥12,800（税別）］
- ■PC9800シリーズ［98NOTE対応］（好評発売中）
- ■DOS/Vシリーズ（好評発売中）
- ◇各機種 アナログジョイスティック対応
- ✣各機種共 標準価格￥12,800（税別）

好評発売中

ⓒ1989/1992 Ocean Software Ltd. All Rights Reserved.

ocean

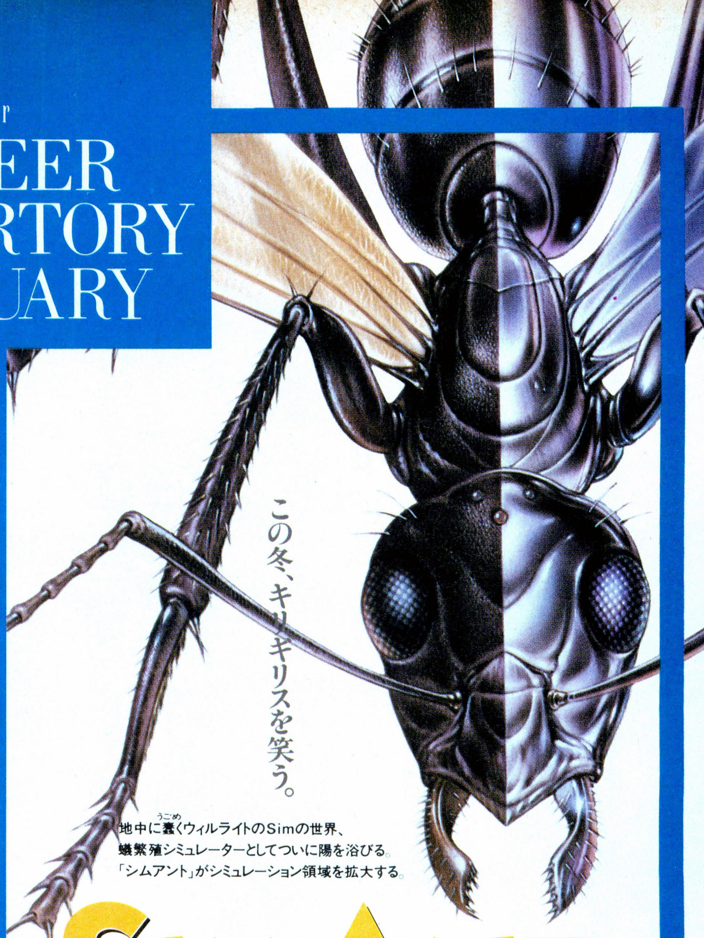

地中に蠢（うごめ）くウィルライトのSimの世界、
蟻繁殖シミュレーターとしてついに陽を浴びる。
「シムアント」がシミュレーション領域を拡大する。

SIMANT™

好評発売中

- ✣PC9800シリーズ［98NOTE対応］（好評発売中）
- ✣X68000シリーズ（好評発売中）
- ✣FM-TOWNS版（好評発売中）
- ◇各機種共 標準価格￥12,800（税別）

ⓒ1991/1993 Maxis and Will Wright All rights resereved.

MAXIS
イラストレーション●西口司郎（spoon）

MEGA LO MANIA
メガロマニア

3月19日発売予定

- ✣PC9800シリーズ［98NOTE対応］（3月19日発売予定）
- ✣FM-TOWNS版（3月19日発売予定）
- ✣X68000シリーズ（3月19日発売予定）
- ◇各機種共 価格未定

ⓒ1993 IMAGINEER Co.,Ltd.and Sensible Software published by IMAGINEER Co.,Ltd. under license from Sensible Software.
ⓒ1991 Sensible Software. ALL RIGHTS RESERVED.

Sensible

強力ラインナップ、ぞくぞく登場!!

好評発売中

IMAGINEER MAC SELECTION

- VOL.1 シムシティ［デラックス］
- VOL.2 ロボスポーツ
- VOL.3 ハープーン
- VOL.4 キングスバウンティ
- VOL.5 V フォーヴィクトリー
- VOL.6 シムライフ
- VOL.7 レミングス

❋イマジニアマックセレクションは、完全日本語版で好評発売中❋各タイトル共標準価格￥12,800（税別）❋レミングスのみ￥8,800（税別）

IMAGINEER DOS/V SERIES

- VOL.1 シムシティ［デラックス］
- VOL.2 F29 RETALIATOR

❋イマジニアDOS/Vシリーズは各タイトル共標準価格￥12,800（税別）

お求めは
全国のパソコンショップでお求め下さい。お近くに取扱店が無い場合は通信販売を受け付けております。
詳しくは当社までお電話でお問い合せ下さい。

imagineer イマジニア株式会社
〒163-07 東京都新宿区西新宿2-7-1新宿第一生命ビル
代表●03（3343）8911 ●ユーザーサポート03（3343）8900

PC-9801 series

FM TOWNS CD-ROM版

4/23 Fri.

2機種用 同時発売

指輪物語

第二巻 二つの塔

¥12,800(消費税別)

旅は振り出しから始めたほうがオモシロい!

指輪物語

第一巻 旅の仲間

好評発売中!

PC-9801シリーズ(Vシリーズ以降)
FM-TOWNS CD-ROM版

¥12,800(消費税別)

Interplay

STARCRAFT 株式会社スタークラフト
〒355 埼玉県比企郡滑川町羽尾359
森林公園駅前 Tel. 0493-56-3988

© 1990 1993 INTERPLAY PRODUCTIONS™, INC. PUBLISHED UNDER LICENSE FROM INTERPLAY PRODUCTIONS™, INC.
INTERPLAY PRODUCTIONS IS A REGISTERED TRADEMARK OF INTERPLAY PRODUCTIONS, INC.
THE PROGRAM IS PUBLISHED WITH THE COOPERATION OF THE TOLKEIN ESTATE AND THEIR PUBLISHERS, GEORGE ALLEN & UNWIN (PUBLISHERS) LTD.
THE PLOT OF THE TWO TOWERS™, THE CHARACTERS OF THE HOBBITS, AND THE OTHER CHARACTERS FROM THE LORD OF THE RINGS ARE A COPYRIGHT © GEORGE ALLEN & UNWIN (PUBLISHERS) LTD.
1966,1974,1979,1981. ALL RIGHTS RESERVED. LICENSED IN CONJUNCTION WITH JPI.

Arsys

科学は進歩し、戦火は拡大する。

永きにわたったVOID戦役に幕が降ろされてから5年。戦いで傷ついた人々もその傷を癒し、人類は今、遥か銀河文明の中心地とでも言うべき「銀河スピードウェイ」に向けて、大規模な遠征隊を送るという壮大な計画「オデュッセウス・プロジェクト」を推進するまでに復興した。
だが、計画が進行するにつれ、投入される物資を狙う宇宙海賊や、過激派集団「ヴァリアント・セイバー」により、戦いの火種が再びくすぶり始めていた。
VOID戦役後、新たに樹立された4星系連邦は、この現状に対して、宇宙および各惑星の安全保障、ならびに遠征艦隊の護衛を目的に新たな軍を再編成。その構成員は連邦パトロール要員、VOID戦役で活躍したハンター(独立行動をする賞金稼ぎ)から集められた…。

3D宇宙の興奮!!

名作「スタークルーザー」が進化し、ついに帰って来た!!

★3D処理がグレードアップしスクリーンがよりワイドにスケールアップ!
★3D画面、ビジュアルシーンがいっそう美しくパワーアップ!
★定評のあるゲームミュージックがMIDI対応へグレードアップ!
★宇宙を駆け巡る壮大なストーリーがさらにスケールアップ!

3Dスペースアドベンチャー

STARCRUISER II
—The Odysseus project—

C 1992 Arsys Software Inc.

■PC-9801VX、UX以降/PC-286・386シリーズ ■5"2HD/3.5"2HD 好評発売中!! ¥9,700(税別)
■MIDI対応(LA音源:MT-32/CM-64, GS音源:CM-300・500/SC-55)
■要MS-DOS Ver3. xx以降 ■ハードディスク対応 ■バスマウス対応

※画面は全て開発中のものです。
※MS-DOSは米国マイクロソフト社の登録商標です。

ミュージックCD
スタークルーザーII イメージサウンド
好評発売中!!
ポリドール POCH-2203 ¥2,500(税込)
お求めはお近くのレコードショップへ

開発・発売元:アルシスソフトウェア
〒857 佐世保市松浦町5-13 グリーンビル3F TEL.0956(22)3881

■通信販売のお知らせ■ ❶使用機種名❷商品名❸住所❹お名前❺電話番号を明記し、現金書留にて弊社へお申し込みください。

ライフ アンド デス

LIFE & DEATH® II THE BRAIN

THE SOFTWARE TOOLWORKS

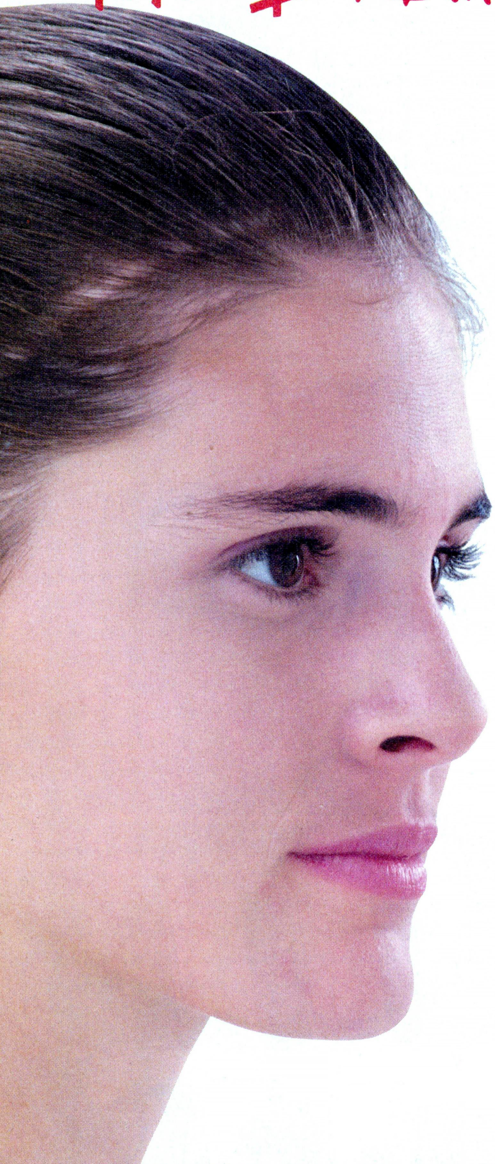

人体最後の神秘に迫る。

話題騒然!!手術シミュレーションゲーム第2弾登場!!

ヒポクラテスの時代から、多くの科学者や医学者が、その全容を解明するために力を注いできた「脳」。
そして、現代の知識をもってしても、まだ神技といえる「脳手術」。
その極めてハイレベルな脳手術に、前作を遥かに上まわる
アカデミックな表現とよりリアルなグラフィックで迫る!!
究極のメディカルゲーム「Life & Death II THE BRAIN」。
今ここに、人体最後の神秘に迫る、手術シミュレーションゲーム完成!!

PC-9801版の画面写真です。

FM TOWNS版の画面写真です。

2月26日発売予定

■対応機種
マッキントッシュ　カラー専用・日本語版
DOS/V　日本語版……………………3月上旬発売予定
英語版「LIFE＆DEATHII THE BRAIN」付

PC-9801 VM/UV以降，PC-286/386/486シリーズ
（ノート対応，HDD対応，FDD使用時はMS-DOSは必要ありません。）
FM TOWNS（要メモリ2MB）

好評発売中

価格（税別）¥12,800

このゲームソフトの収益の一部は国際医療機関等に寄付される予定です。

AMT™
販売元：株式会社アローマイクロテックス
東京都杉並区荻窪5-16-5-302 TEL03-3398-6361
取扱い機種／PC-9801 VM/UV以降，PC-286/386/486，DOS/V，マッキントッシュ

VING
販売元：有限会社ビング
秋田県仙北郡西仙北町刈和野大道東2-3 TEL 03-3492-1079
取扱い機種／FM TOWNS

©1992 ARROW MICRO-TECHS CORP.　©1992 VING CO.,LTD.　©1990, 1991 The Software Toolworks, Inc. All rights reserved. The Software Toolworks and Life & Death are registered trademarks of The Software Toolworks, Inc.　©1990 ISM, Inc.

エッジ

■STORY

2352年、夏。

「地球」という概念も、「政府」という幻想もなくなり巨大スラムと化した世界。それでも人間は高慢であり、何よりも支配者階層は変化していない。

サイバースペースという高度なテクノロジーでリンケージされた人間にとって、衣食足りて、短絡的な享楽さえ甘受できれば差別も、不公平も環境破壊も取るに足らない問題なのだ。どこまでも無国籍化、荒廃が進行する近未来を舞台に、巨大財閥に敢然と立ち向かう榊原菊丸。彼に持ちかけられた依頼とは何か、彼を待ち受けていたものとは、電脳空間(サイバー・スペース)ドラマの新機軸を打ち立てるニューエイジ・サイバーテックアクション"EDGE"。独自の世界観がキミを待ち受ける!

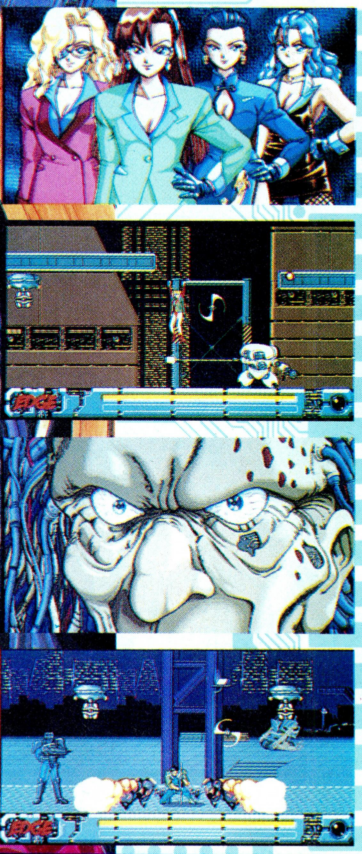

■超高速スクロールが実現した、未体験のスピード感。しかもキャラクターは速く走る、複雑なジャンプ、ぶら下がる、高度な投げ技など、常識破りの自由性を披露。
■2人のキャラクターを、シーンによって使い分けなければならない高度な戦略性。
■緻密かつ個性的なキャラクター設定。
■重厚なオープニングBGMから、ハウス、ジャズ、フュージョン、そしてハードロックとシーンに応じて様々な楽曲を採用。

■PC-9801VM/UV以降(NOTE対応) 価格**¥9,800**(消費税別)

●要RAM640K ●16色ボード ●アナログディスプレイ ●3.5"2HD、5"2HD6枚組

MIDI対応
Roland
MT-32 CM-32L
CM-64
SC-55 CM-300 CM-500
GS

株式会社 テイジイ総合研究所

※通信販売ご希望の方は、ソフト名、機種名、メディア、住所、氏名、電話番号を明記の上、3%の消費税を加算して現金書留でお申し込み下さい。(送料無料) 本社:〒540 大阪市中央区内平野町2丁目1番1号 TEL.(06)944-0848

No Copy
このマークは
不法コピー
禁止マークです
ソフトウエア法的保護監視機構

ACCS 社団法人 コンピュータソフトウェア著作権協会
Association of Copyright for Computer Software
〒101 東京都千代田区外神田6-3-8外神田田島ビル4F
著作権ホットライン TEL 03-3839-8783 FAX 03-3839-8764

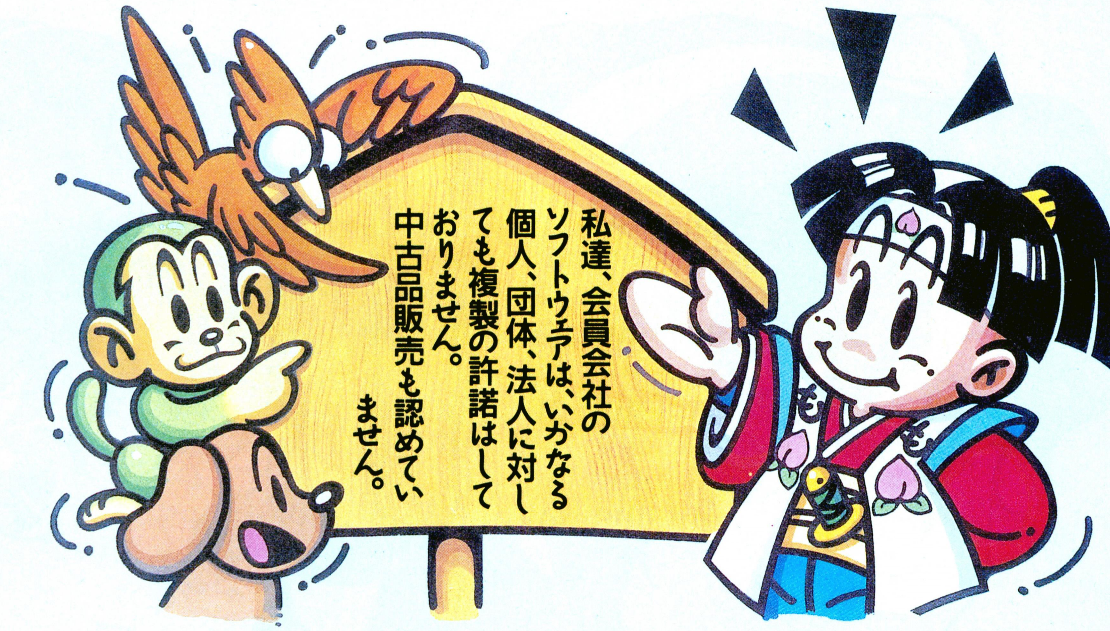

《会員会社一覧》

アークシステム㈱
㈱アートディンク
㈲アーマット
㈱アイシーエム
㈱アシスト
㈱アスキー
アップルコンピュータ㈱
㈱アドミラルシステム
㈲アルシスソフトウェア
アルダス㈱
アルテック㈱
イーディーコントライブ㈱
㈲苺ソフト
イマジニア㈱
㈱イメージテクノロジー研究所
㈱インターコム
インテリジェントシステムズジャパン㈱
㈱ヴァル研究所
㈱ウィンキーソフト
㈱エー・アイ・システムプロダクト
エー・アイ・ソフト㈱
㈱エー・エス・ピー
エーピー・サーブ㈱
エスエイティーティー㈱
㈱エス・ピー・エス
エデュカ㈱
㈱エニックス
FA・システムエンジニアリング㈱
㈱エム・エー・シー
㈱エルゴソフト
オートデスク㈱
㈱オービックビジネスコンサルタント
㈱大塚商会
カテナ㈱
㈱カプコン
亀島産業㈱
カモンミュージック㈱
㈱管理工学研究所
㈱ギャラクシー
㈱クエスト
㈱クリエイトトーワ
㈱クレオ
㈱呉ソフトウェア工房
グレイト㈱
㈱グローディア
㈱グローバルデータ通信
㈱ケーエスビー
研彩館インターナショナル㈱
㈱ゲームアーツ
㈱光栄
㈱工画堂スタジオ
㈱構造システム
㈱コスモス・コンピューター
コナミ㈱
㈲コマキシステム研究所
㈱コンパイル
㈱コンピュータ・ニュース社
サイバネットシステム㈱
さくら共同法律事務所
㈱サミット
㈱サムシンググッド
山陰ソフトウェア㈱
㈱シー・エス・ケイ
シエラオンラインジャパン㈱
システムサイト
㈱システムセンター
㈱システムセンター三重
㈱システムソフト
㈱システムハウスミルキーウェイ
㈱シャノアール
㈱新学社
㈱新企画社
㈲シンキング・ラビット
㈱シンプレックス
㈱ジー・エー・エム
㈱ジェイディック
㈱ジェプロ
㈱ジャストシステム
ジュピタープロモーション㈱
じゅんぺい
㈱スタークラフト
㈱スティング
㈱ステラシステム
㈱ズーム
㈱セガ・エンタープライゼス
㈱綜合システム
㈱ソフトウイング
㈱ソフトウェアジャパン
ソフトバンク㈱
㈱ソフトヴィジョン
ソフトプロ㈱
㈱タイワ
㈱タケル
㈱ダイナウェア
ダイナミック企画㈱
ダットジャパン㈱
㈱ツァイト
㈱ティーアンドイーソフト
㈱ディーバ
㈱データプラン
㈱ディアイエス
㈱データプラン
デザインオートメーション㈱
㈱電波新聞社
㈱東京コンピューターシステム
東京書籍㈱
東京電化㈱
徳間書店インターメディア㈱
日本エス・イー㈱
日本化薬㈱
日本クリエイト㈱
日本コンピュータシステム㈱
㈱日本テレネット
日本ファルコム㈱
日本マイコン販売㈱
日本ワードパーフェクト
㈱ノア
ノベル㈱
㈲ハウテック
㈱ハドソン
㈱バックス
㈱バンプレスト
㈱パーシモン
パーソナルメディア㈱
パル教育システム㈱
㈱パンサーソフトウェア
ヒーズ・ジャパン㈱
㈱日立ハイソフト
㈲ビーピーエス
㈱ビッツー
㈱ビレッジセンター
㈲ビング
ピー・シー・エー㈱
㈱ビック
㈱ファミリーソフト
ファルコン㈱
㈲風雅システム
㈱フェイザーインターナショナル
福井コンピュータ㈱
富士ソフトウエア㈱
㈱富士通ビー・エス・シー
㈱フタバ図書
ブラザー工業㈱タケル事務局
㈱プロメディア
ヘアドクター発毛科学研究所
㈱ほくさんソフテック
ボーランド㈱
㈱ポニーキャニオン
マイクロウェア・システムズ㈱
㈱マイクロキャビン
㈱マイクロコア
マイクロソフト㈱
マイクロプローズジャパン㈱
㈱マクロス
松村信夫法律事務所
㈱まつもと
緑電子㈱
㈱ミュージックネットワーク
ミリオンエンタープライズ㈱
メガソフト㈱
㈱モーリン
㈱ユーテス
㈱ライトスタッフ
㈱ラウンドシステム研究所
㈱リード・レックス
㈱リギーコーポレーション
㈱リクルート
㈱リバーヒルソフト
ロータス㈱

顧問弁護士　森本紘章

〈93.1.14現在〉

1月14日現在、169社にも及ぶソフトハウスに加盟していただいております。

うれしい〜
98で、あなたに会える。
FD専用版
(フロッピーディスク専用)
HD専用版
(ハードディスク専用)
SUPER REAL MAHJONG
スーパーリアル麻雀
PII&PIII
©1987 1988 SETA ©1992 1993 VING CO.,LTD.
VING
有限会社ビング(東京オフィス)
〒141 東京都品川区西五反田8-2-10-704
ユーザーサポート 電話:☎03-3492-1079
㊊〜㊎(土日・祝祭日を除く)
通信販売お申し込み先
〒019-21 刈和野郵便局私書箱7号
有限会社ビング行
通信販売ご希望の方は、商品名・対応機種名・メディア・住所・氏名・年齢・電話番号を明記し、消費税3%を加算のうえ上記の有限会社ビングまで現金書留又は、宅配便の代金引きにてお申し込みください。(送料サービス)
近日発売
失なわれた地球と人類を救うため広大な銀河系宇宙にくり広げられる壮大なスペースオペラ。ついに日本上陸。
©1993 Japanese version by VING CO.,LTD.

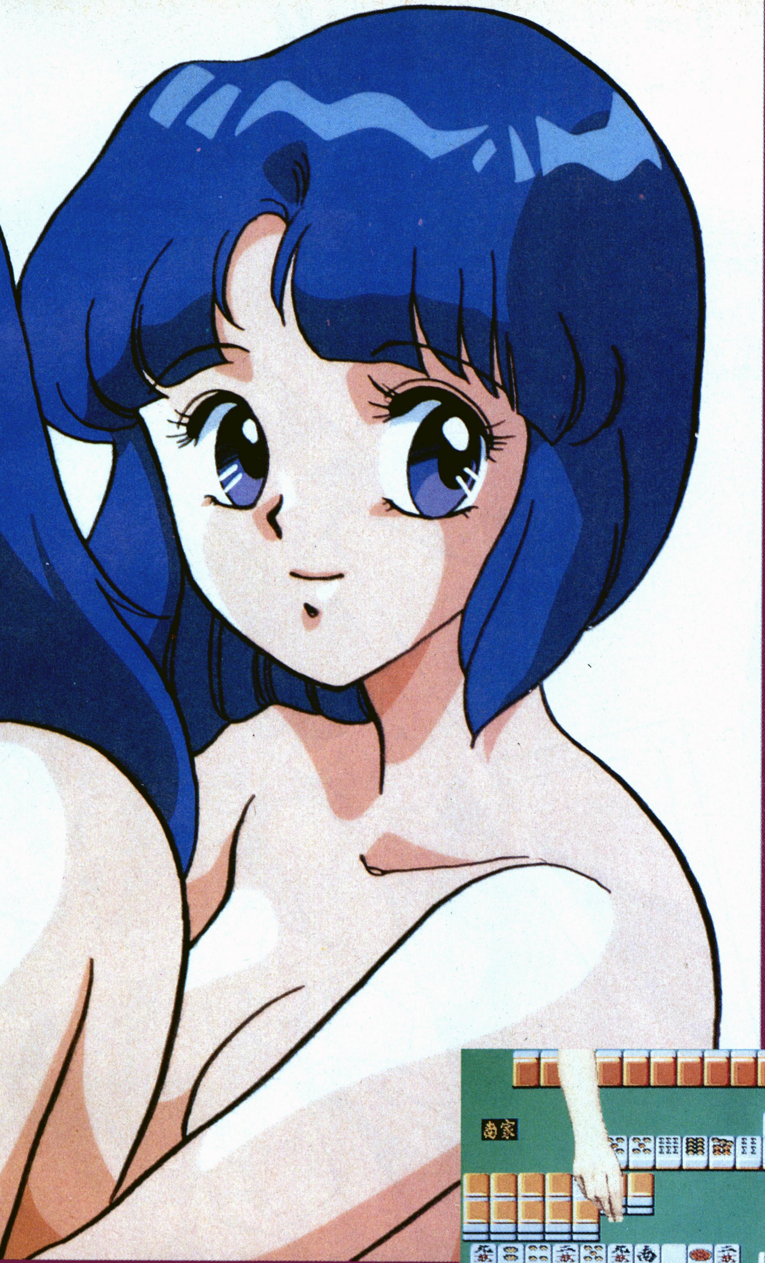

ショーコのPII
カスミとミキのPart3
3人がお相手の四人麻雀も
ついてるョ。

ぷれぜんと

ショーコとカスミとミキのすべてがわかる秘密のCDが、ついてるから、ゲームに疲れたら聴いてネ。それから麻雀知らなくても、平気なよ〜に、カンタンマニュアルもあるし、だから、絶対遊びにきてネ♡

(CD-ROM版は、全部が1枚のCDに入ってます)

ぷれぜんと

このゲーム、もうすぐ発売なんだけど、予約してくれた人には、私たちの卓上カレンダーをあげちゃいます。詳しくは、お店のポスターを見てネ♡

ぷれぜんと

まだあるのョ。買ってくれて、パッケージの中の、ユーザー登録カードを、送ってくれちゃった人には、私たちのセル画をあげちゃいます。でもこれ、期間中だけだから、なるべく早く送ってネ♡

(98デビュー・キャンペーン 4月末日まで、消印有効)

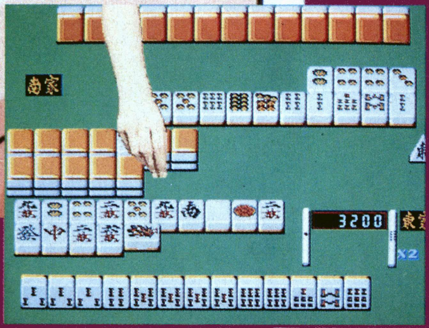

この画面は開発中のものです。

新開発のFAST™システム採用

目や口だけが動く部分アニメではなく、なめらかな動きをリアルに再現するフルスクリーンアニメと、アニメにシンクロするトークシステムを、PC-9801の標準ハードウェア構成で実現します。

PC-9801VX以降
(本体メモリ640KB、アナログ16色)
媒体により仕様が一部異なります。
¥12,800(消費税別)
2月26日発売(予約受付中)

FD専用版、HD専用版の区別とディスクサイズ(5インチ、3.5インチ)をご指定のうえご予約ください。

SUPER REAL MAHJONG
スーパーリアル麻雀 PII&PIII™

FM TOWNS(要2MB)
CD-ROM版 価格(税別)¥11,800 絶賛発売中!

©1987 1988 SETA
©1992 VING CO.,LTD.

TOWNS MARTY版 同時発売!!

NEW WORLD COMPUTING, INC.

全米ランキングNo.1の実績を誇る本格派ロールプレイングゲーム

プラネッツ エッジ
PLANET'S EDGE™
THE POINT OF NO RETURN

©copyright 1991 Planet's Edge is a trademark of New World Computing, ™ Inc. New Warld Computing is a trademark of New World Computing, ™ Inc.

年始はエルフのソフトに首ったけ!!

●新作『同級生』はいったいどんなソフトでしょう?
皆誰でも経験するちょっと切なくてちょっと甘酸っぱい思い、そんな思いをディスクにぎゅっと詰め込んでみました。
今年が最後の夏休み。学生生活の最後に何か特別なことを期待するのは誰でも同じこと………この主人公だって同じ、花の学生生活最後の一花ド～ンと大きく咲かせましょう。
話は簡単、主人公はちょっと持て余しぎみの元気とスケベ心にあふれた少年、やること成すことハチャメチャだけどどこか憎めない、おまけにそんな主人公を好き！と言う女の子までいるんだから世の中不思議だ、とにかくよくも悪くも魅力いっぱいの男である事は確かである。プレイヤーは主人公に成りきってプレイすればそこはもう桃色天国！
お話はプレイヤー自身で作って下さい。何をするのもプレイヤーの自由！可愛い女の子がめいっぱい出てきます、数多くの女の子と知り合いその中から自分好みの女の子を捜して下さい。後はもう分かりますよね、そうその子を口説くのみ！
でも、そう素直に事が運ぶわけがありませんよね。目指す女の子を捜し口説くためには、数々の難関を突破しなければいけません。自分ならこの子をこう口説く、こう誘う、その気になればあなたは天下の大プレイボーイにもなれる。
も～うこれはすっごいソフトです！

同級生は18禁ソフトです。

通信販売のご案内

最近ユーザーの方々から、お近くのショップに当社のソフトが置いてないという苦情をいただきます。エルフは通信販売の体制も一新し、発売日にお手元に届くよう努力しております。是非、ご利用ください。
通信販売をご希望の方は、住所・氏名・電話番号・商品名・品種・メディアを明記し通販価格8,800円(税・送料込)を現金書留にてお申し込みください。

PC-98シリーズ好評発売中
68Kシリーズ　好評発売中
FM TOWNS版　3月25日発売
価格 8,800円
要2M(68Kシリーズ FM TOWNS) アナログディスプレイ、バスマウス

とうきゅうせい
同級生
AVGでもRPGでもSLGでもない全く新しいタイプのゲーム
élf
株式会社 エ・ル・フ
〒169 東京都新宿区百人町2-21-27 ベアーズビル1F

数々の傑作ソフトを送り続けて来たハードのロングセラーシリーズ「あやよさん」。新作を前にその栄光と成長（ただしあやよさんはいつでも17歳）の歴史をふりかえってみよう。

あやよさんグラフィティ

AYAYO's Five After as 1

●輝かしきシリーズの第一作、その名もただの「はっちゃけあやよさん」。当時の売りとしてはとにかく動く！ アニメビジョンストーリーというコピーがなつかしい。人よんで電脳紙芝居、ゲーム性よりストーリ性を完全重視した作品で青少年の下半身を中心に大きな影響を与えた作品だ。あやよさんのキャラクターがここに誕生した記念すべきソフトでもある。そしてこれは文句なく売れた！

［あやよさん1-2-3］
FM-TOWNS版：CD-ROM，要2M，6,800円［予価］／あやよさんシリーズの1〜3を余さず大容量CD-ROMに詰め込んで太っ腹新発売!!

AYAYO's Love Affair as 2

●そして2。1の人気に図にのったハードはここにシリーズ化を決定する。売れなければシリーズはここまで、スタッフはちょっとしたクイズも加えさらに新キャラ、トモコさんを迎えて赤字解消にのりだした。「いけないホリデイ」のタイトルのもとに2倍ドラマチックな展開、3倍楽しめるストーリー（マルチシナリオ）を打ちだし、まあ…そこそこ…売れた。

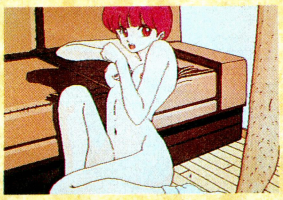

AYAYO's Life After as 3

●なんとなくあやよシリーズに未練のあるハードは柳の下の三匹目のどじょうをねらった。フルマウスオペレーション、ボカシパターンセレクト、ぱっとワープロ風画面に切りかわる「親が来た！モード」等、強化されたスペックに加え、ビジュアル面でのグレードアップが著しい「私、逝っちゃったんです」すなわち3が発表された。ファイナル2Dとまで大見栄を切っただけあって、えっちソフト業界の肌の表現に地味なセンセーションを巻きおこし、あやよシリーズは不動のものとなった。（雰囲気）これまでのストーリーから180°下の方に転回し、地獄めぐりという設定は前2作をしのぐ売れ行きで、スタッフの牛丼弁当にたまごが付くようになった。そして2人は他者ソフトにゲスト出演するまでに成長した。（知ってた？）

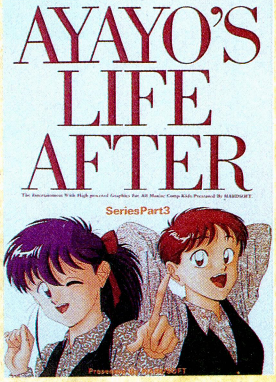

はっちゃけあやよさん4
［セクシーオリンピック］
PC-9801版：3.5″/5″，要640KB以上RAM，要アナログディスプレイ，VM/UV以降／大望のシリーズ最新作、通販用にはオマケディスクもつけて登場。超絶技巧美少女大作!! 2枚組4,800円／

あやよⅣ 2.13新発売［セクシーオリンピック］

AYAYO's Live Affection as 4

●「3」が売れてしまったハードとあやよさんにはレベルダウンが許されない……ここに「4」の企画がスタートした。よりセンセーショナルに、より過激に、よりスペクタクルにターボにオーバードライブにバーチャルリアリ的になんたって17歳♡。メインキャラを倍の4人に増やし、美少女ソフト業界の13金をねらうシリーズ第4弾はジェイソンあやよの無差別攻撃／バルセロナで行われる「セクシーオリンピック」がタイトルだ。

●「3」で好評のマニュアルアニメモード（クリックに合わせて動く）、ワンアクションでワープロ風画面に切りかわるスクランブル（親が来た）モード、（いわゆる）ボカシパターンセレクトなどのスペックを余すところなくビルトイン。

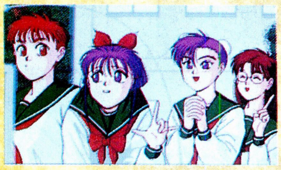

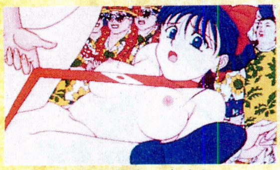
▲あやよさん、反省の色なし。

▲謎の娘：中国代表…「やったあ！」。

▲ボカシにセレクトの自由を！

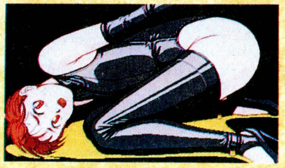

●「3」を陵駕する超絶技巧グラフィック。ジャギ処理技法フレックスラインで最大限に引き出されたラインの美しさ。「あやよ4」が再び記録をぬりかえる。

●しかし18禁ソフトにいちばん必要なのはテンション！ あやよさんのエキサイティングバトルはバルセロナの青空の下にどう展開するか…そして他のキャラは…？ 不良品はお取り換えします!!

●通信販売のみにおまけディスクをバンドリング。現金書留でお願いします。

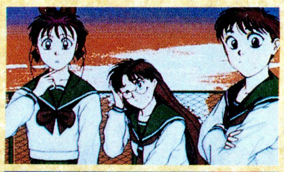

▲通販のみのオマケディスク画面。

●不良品はお取り換えします。●通販でお申込みの場合は、現金書留でお願いします。 HARD ハード 〒124 葛飾区新小岩2-2-19福原トータス204 Phone 03-3837-1893

もっともっと安く!! もっともっと可愛く!! そしてたっぷりエッチに!!

●通信販売のお知らせ

※通信販売をご希望の方は、住所、氏名、電話番号、商品名、機種、メディア等を記入したものを同封し、現金書留または無記名為替にてお申し込みください。

現金書留または為替の場合
●送り先/〒251 神奈川県藤沢市藤沢115−2藤沢郵便局私書箱4号
株式会社ディー・オー 通販係

郵便振替の場合
●振込先/横浜3−22882
加入者名/株式会社ディー・オー

彩色・動画スタッフ大募集!!(東京港区勤務)

※その他スタッフも随時募集していますので、下記までお問い合わせください。

株式会社ディー・オー スタッフ募集係 0466(28)7477 担当/松村

●大好評発売中のディー・オーの作品の数々!!

	●PC-9801	●X68000	●FM-TOWNS
ブランマーカー	発売中	発売中	開発中
妖獣倶楽部カスタム	発売中		発売中
星の砂物語	発売中	発売中	発売中
星の砂物語2	発売中	発売中	発売中
DOR(ドア)	発売中	発売中	発売中
DOR〜PART2〜	発売中	発売中	発売中
DOR〜PART3〜	発売中	発売中	発売中

只今、ディー・オーの商品ラインアップには、特典盛り沢山のユーザークラブ「Club D.O.」の入会申込用紙が同梱されています。

D.O. 株式会社ディー・オー
〒251 神奈川県藤沢市南藤沢8−6 魚万ビル6F
TEL.0466(28)7477 FAX.03(3453)9707

少女の祈りが宇宙に新たな命を与える

世界を彩る華麗なグラフィック
主人公レリクスとメイのおりなすスペースアドベンチャー
迫力のサウンド
カジノのスロットマシンで遊べ
コインを集めアイテムを手に入れろ
アイテムを使っておまけのグラフィックを捜し出せ
君の選択によって
登場するグラフィックが変化する

好評発売中

グリーンオアシス

PC-9801シリーズ対応
●VM以降（VMは要16色ボード）
●PC-286、386シリーズ
ハードディスク対応
マウス対応
要MS-DOS Ver.3.1以上
ディスク4枚組（予定）
価格7,800円（税別）

※このソフトは成人向きです。18才未満のお客様はご購入になれません。

スタッフ募集（正社員）

ユーコムではただいまスタッフ（正社員）を捜してます。資格条件は別にありませんが、ゲームが人一倍好きで、協調性があって、体力がある方なら男女問いません。（アニメ・特撮の詳しい方なら社長が喜びます（笑）。）希望職種明記の上、履歴書と作品（なるべく多数）を「スタッフ募集」係までお送りください。

- ●企画：文章力があり、ワープロが打ててゲームの流れを構築できる方
- ●プログラマー：C・アセンブラわかる方。経験者大歓迎。
- ●デザイナー：かわいい女の子のCGを描かせたら右にでるものはないという強者、メカ・背景の絵なら俺にまかせろ！の猛者、大歓迎。
- ●サウンド：今のノリがわかる、作曲・音色作成のできる方。

通信販売のご案内

通販ご希望の方は商品名・機種・メディアとお客様の住所・氏名・電話番号を明記の上、現金書留にてお送りください。
（尚、通販ご利用のお客様に限り別途特典がございます。）
送料、消費税は当社にて負担いたします。

Ucom

(有)ユーコム
〒177 東京都練馬区石神井町3丁目25番21号
ライオンズマンション石神井公園A棟502号室
TEL. (03)3995-5799(代表)

天使たちの午後III番外篇

「反省版」

あの幻の「天使たちの午後III・番外篇」が、
CG・サウンドを一新し、
涙をのんで没となったカットも含め、全てをリニューアルしてここに復活!
反省と努力の結果、更に過激となったことを深くお詫びします。

●定価:8,800円
●対応機種:PC-9801VM以降
(5″2HD・3.5″2HD)
FM TOWNS版

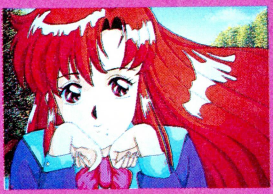

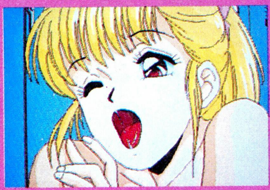

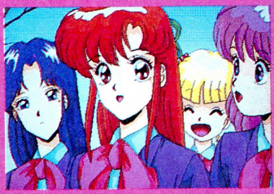

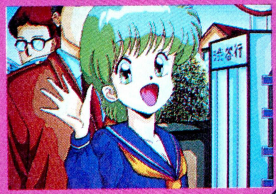

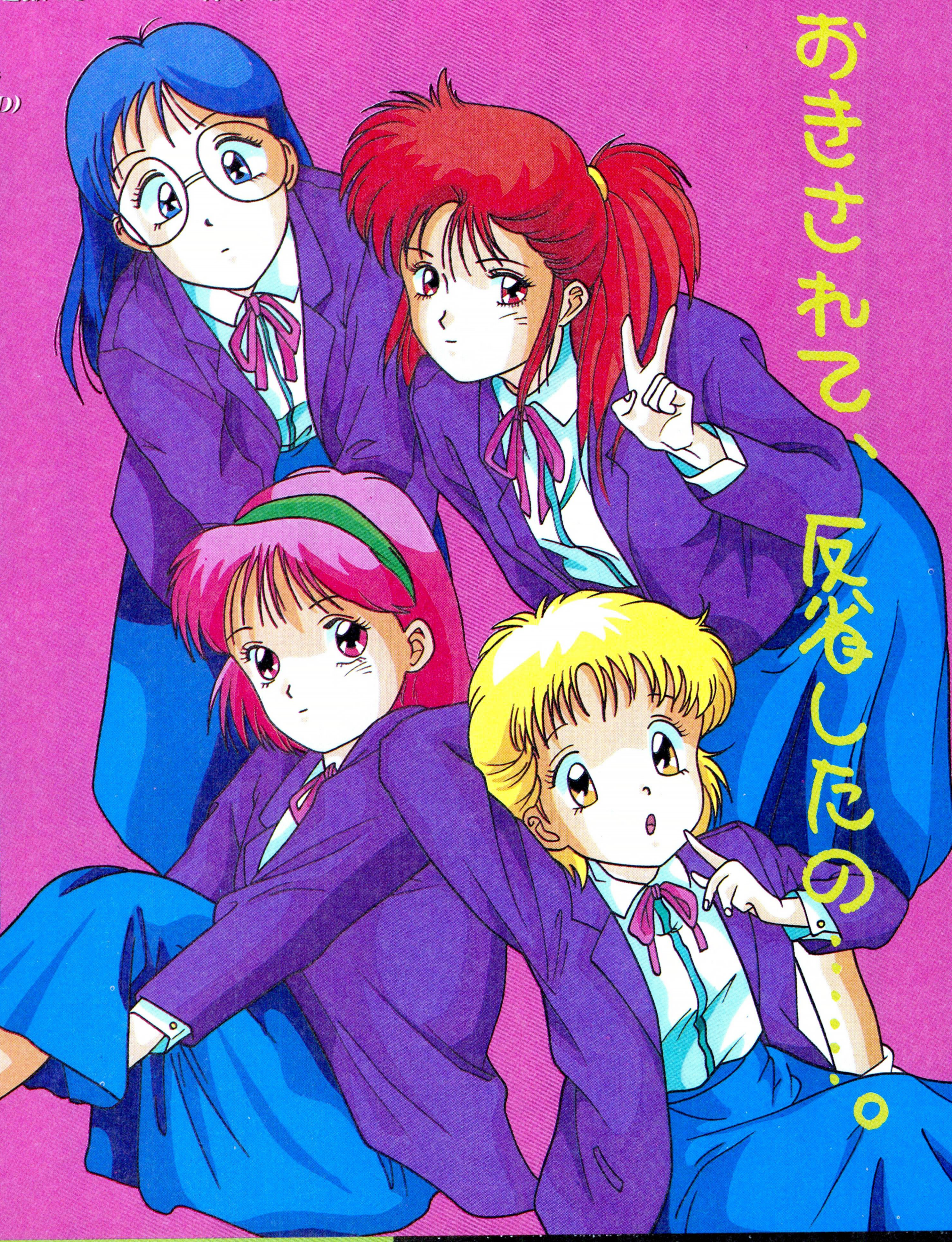

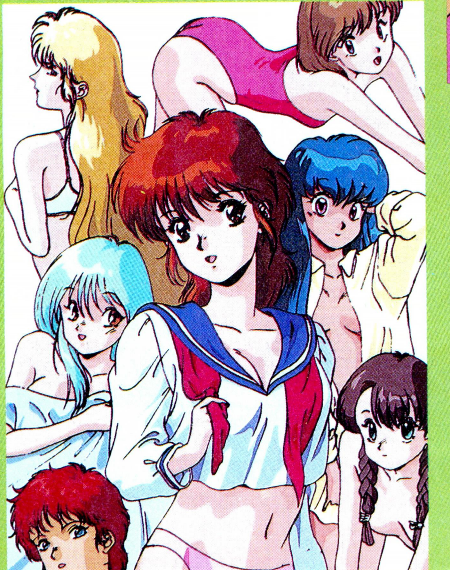

天使たちの午後V

狙われた天使

好評発売中

全編に流れるロックのリズムにのせて、
彼女達と若さを燃焼させて下さい。
突っ走ったその先にあるのは、
はっとするような結末か!?
隅々まで遊び心に溢れた会話と
ちょっと切ない青春のほろ苦さ…
新システム導入により、
さらにパワーアップしたジャスト会心の一撃!!

●定価:8,800円
●対応機種:PC-9801VM以降(5″2HD・3.5″2HD)
FM TOWNS版

業務拡張の為 スタッフ募集

只今、ジャストではプログラマー、プロデューサー、シナリオライター、CGデザイナーを募集しています。自分に自信のある方はどうぞ御連絡下さい。

全国各地へ通信販売

方法 品名、機種名明記の上、現金書留でご注文ください。 銀行振込口座 さくら銀行経堂支店 (普)5252817

株式会社 ジャスト JAST
ジャスト・ゲーム事業部
〒156 東京都世田谷区宮坂3-10-7 YMTビル3F
TEL.03(3706)9766 FAX.03(3706)9761

※18歳未満の方はご購入できません。

がまんできない青春オムニバス・ストーリー！

YES!

●最後の王族
●戦闘機械兵BT-3
●洋館のバンパイヤ

Youthful Eager Stories.

“美味しい綺麗。”

姫屋 HIMEYA SOFT

●PC-9801シリーズ(VM21以降)／PC-286・386・486シリーズ

●要RAM640Kバイト●要アナログディスプレイ●マウス対応

もっ、もうがまんできない……

株式会社 姫屋ソフト　〒170 東京都豊島区東池袋1-47-1 庚申ビル6F

■迅速通信販売のお知らせ

お近くのパソコンショップでお求めになれない場合は、通信販売をご利用下さい。住所・氏名・年齢・電話番号、商品名、ご使用の機種名とメディア（5インチ・3.5インチ）を明記し、左記の住所まで現金書留でお申し込み下さい。送料は無料です。

MARTIAL AGE

マーシャルエイジ

SUPER BATTLE ADVENTURE "MARTIAL AGE"
FOR X68000
PRODUCED BY TEAM VCUT

X68000対応

お待たせしました! 2月27日発売予定

PC-9801/286シリーズ絶賛発売中

標準希望小売価格 **7,800円**(税別)

天津堂 ©1991.1992 Tenshindo all rights reserved.

島一つを丸ごとキャンパスフィールドとして持つ史上最大の女子校「優愛女子総合学園」!!
いま、この学園では生徒会長の座をめぐって壮絶な女の闘いが繰り広げられていた。
あなたは主人公「高科雅人」となり、単身この女の園に乗りこんでゆく。
立ち向かう女の子との戦闘に勝ち進み、かつ制覇しながら、この荒廃した学園を救うのだ!!

PC9801版で大反響を巻き起こし、アダルトソフトの波を変えたスーパーバトルアドベンチャーゲーム「マーシャルエイジ」に、X68000版が登場!!
多くのグラフィッカー達をうならせた、超美麗グラフィックが今、完全復活!!

※18歳未満の方は、ご購入できません。

好評発売中

スーパーカルトクイズの王様
「やんやんのクイズいっちょまえ」

やんやんのクイズいっちょまえ

ステージクリアでガンガン脱ぐ!
7人の女の子を完全攻略せよ!!

PC-9801シリーズ PC-286シリーズ 対応

標準希望小売価格 7,800円(税別)

天津堂

© 1992 Tenshindo all rights reserved.

※18歳未満の方は、ご購入できません。

通信販売ご利用のお客様へ。

機種名、メディア、ソフトのタイトルを明記したメモと一緒に、8,500円(商品代+送料、手数料、消費税)を現金書留で
〒556 大阪市浪速郵便局私書箱53号
株ソフパル内「天津堂通信販売係」迄
お送り下さい。
尚、商品の返品は一切受け付けいたしませんのであしからず御了承下さい。

ASCII
末弥純
WIZARDRY WORKS
ウィザードリィ・ワークス
A4判　定価2,800円
Jun-Suemi
Wizardry®
末弥純の魅力が爆発
ウィザードリィイラストの第一人者、
末弥純の魅力を余すところなく収録した作品集。
イメージイラストからデザイン画まで、
この本の中ではウィザードリィの世界が
現実のものとして躍動する。
ログアウトブックス
好評発売中！
〒107-24 東京都港区南青山6-11-1 スリーエフ南青山ビル 株式会社アスキー 出版営業部 電話 東京(03)3486-1977 株式会社アスキー
※表示定価は消費税込みです。ブックカタログをご希望の際は、小社・出版営業部まで、官製はがきにてお申し込みください。

ASCII

全米ベストセラー遂に日本上陸!

コンピュータ帝国の興亡

ACCIDENTAL EMPIRES

覇者たちの神話と内幕 上・下

四六判 美装上製
各定価1,800円(税込み)

ロバート X.クリンジリー著 藪 暁彦訳

3月18日発売

大人すぎるいまの日本ではアメリカの
コンピュータ産業を追い抜くことはできない

米国フォーチュン誌絶賛!

コラムニストである著者の調子は皮肉っぽく、ときには嫌味でさえあるが、決して退屈させない。この本は、ソフトおよびハードウェアのビジネスの不可思議さを魅力的でセクシーに見せてくれる。(本文より抜粋)

ニューヨークタイムズ、ロサンゼルスタイムズ、ワシントンタイムズ、シカゴトリビューン、サンフランシスコクロニクル、ファイナンシャルポスト、メトロ、USAトゥディ、バイト誌、など33紙誌でも紹介。

〒107-24 東京都港区南青山6-11-1 スリーエフ南青山ビル 株式会社アスキー 出版営業部 電話 東京(03)3486-1977
※ブックカタログをご希望の際は、小社・出版営業部まで官製はがきにてお申し込みください。

株式会社アスキー

ASCII

充実した各種機能

1.コンピュータの思考

コンピュータの思考レベルは6段階あり、さらに一手あたりの思考時間も「30秒」～「制限無し」まで13段階で設定できます。

2.盤面編集

盤面の駒を自由に配置でき、棋譜データの入力もおこなえます。また、お好きな局面より対局することもできます。

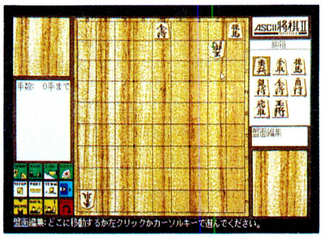

3.ビデオモード

盤面編集で入力した棋譜や実際の対戦譜などを、早送り、戻し、コマ送りのようにビデオを見る感覚で再生できます。

4.手合割

平手から6枚落ちまで、8種類の選択ができます。

5.棋譜の保存/再生

ゲーム中の棋譜をディスクに保存したり、呼び出して打ち継ぐことができます。

6.ハードディスク対応

ハードディスクへのインストールが可能になり、より快適にゲームが進められるようになりました。

7.その他

- 駒のデザインを4種類用意。
- 16色アナログ表示画面、8色デジタル表示画面、液晶画面に対応しています。
- マウス対応。
  キーボードでも操作できますがマウスを使うとより快適にゲームが進められます。
- 通信対局機能。
  通信対局を行なうにはMS-DOSの知識とRS-232Cリバースケーブルが必要です。

- ディスクは3.5-2HDと5-2HDの両方のメディアが入っています。
  「将棋II」のディスクを入れ、リセットするだけでゲームを始めることができます。
- 対応機種 PC-9800シリーズ
  PC-9801VM/VX/RX/RA/RS/DX/DS/DA/FA/XL/XL² /RL/PC-H98(5-2HD)
  PC-9801UV/CV/UX/LV/LX/EX/ES/UR/UF/DS/DA/FA/FS/FX/PC-H98/PC-H98S(3.5-2HD)
  PC-9801N/NV/NS/NS-E/NS-T(3.5-2HD)＊RAMドライブ対応
- メインメモリ640KB以上必要です。
- ハイレゾモードでは動作しません。
- ドライブ1台で動作します。
- EMSメモリがあると、使用するメインメモリが減らせます。

価格9,800円(税別)

好評発売中

将棋IIの詳しい資料を提供させていただいております。官製葉書に住所、氏名、年齢、職業または学年と現在読んでいる雑誌名を書いて下記送り先までお送りください。
〈送り先〉
〒107-24 東京都港区南青山6-11-1スリーエフ南青山ビル
㈱アスキー PSD販促室「将棋II」資料係

より強く、より遊びやすくアスキーの「将棋」が生まれ変わった。

将棋II

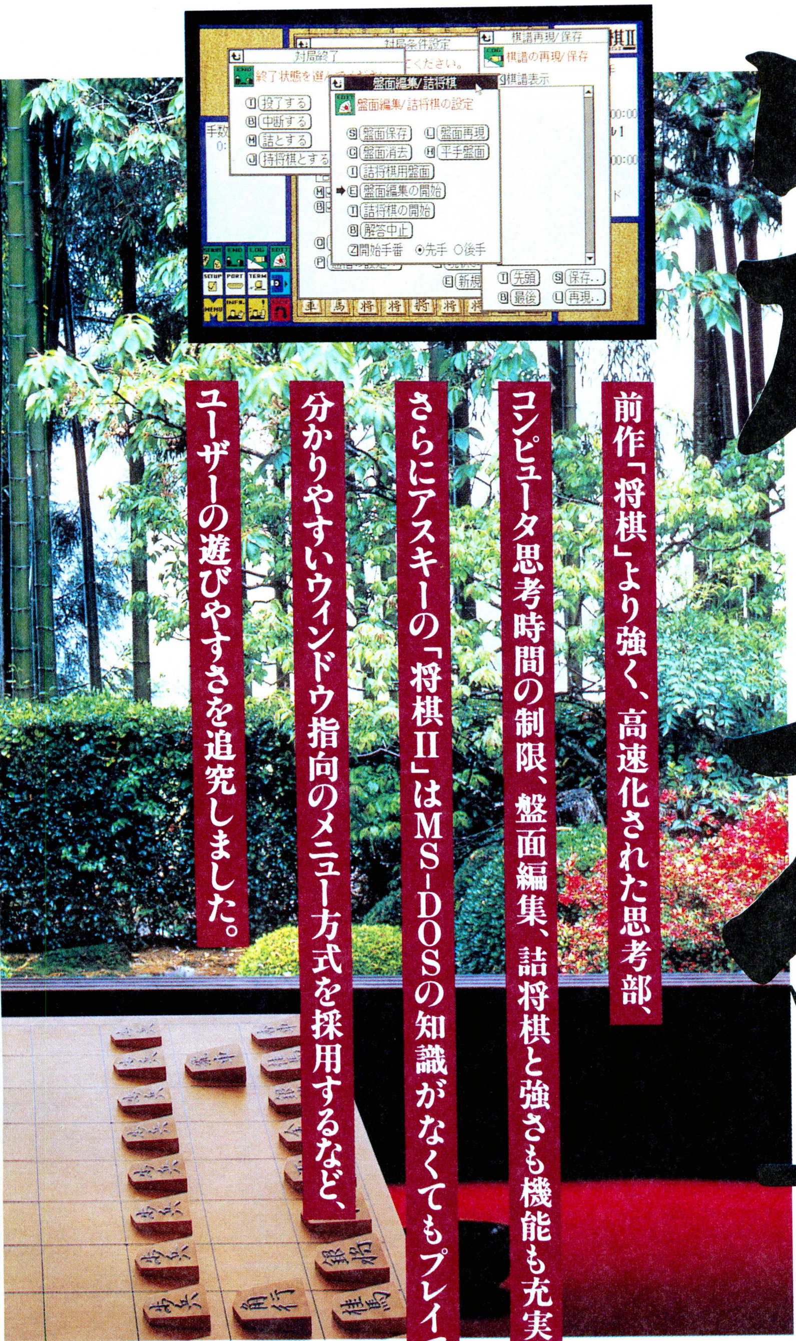

前作「将棋」より強く、高速化された思考部、
コンピュータ思考時間の制限、盤面編集、詰将棋と強さも機能も充実。
さらにアスキーの「将棋II」はMS-DOSの知識がなくてもプレイできるだけでなく、
分かりやすいウィンドウ指向のメニュー方式を採用するなど、
ユーザーの遊びやすさを追究しました。

Ⓒ1992 YOSHIKAZU KAKINOKI
Ⓒ1992 ASCII Corporation

※アスキーの商品は全国のパソコンショップまたはデパートでお求めください。お近くに取扱店がない場合は通信販売もいたしますので、アスキー直販部(TEL.03-3486-7114)までお問い合わせください。

〒107-24 東京都港区南青山6-11-1スリーエフ南青山ビル 株式会社アスキー 営業本部 電話 東京(03)3486-8080 大阪(06)397-8200 **株式会社アスキー**

ASCII
まるまる1冊TRPG!!
アスキームック
LOG OUT
テーブルトーク
RPGスペシャル
定価980円
50ページ一挙掲載!
真ウィザードリィRPG
アスキーが誇る真ウィズは新ワールド・ズダイツァのワールドガイド、シナリオ&リプレイ、コミックなどもりだくさんだ!
遂にベールを脱ぐ
真・女神転生TRPG
スーパーファミコンのヒットゲームのTRPG化がとうとう実現した。システム発表とリプレイが堂々掲載されるぞっ!
進化を続ける
イースTRPG
ワールド・ガイド・ノベルやシナリオなどのサポート、リプレイ・コミックなど読み物がたっぷり。IIの予告も載っているぞ。
初心者からマニアまで
すべてのTRPGファンよ
期待するのだ!
好評発売中!
〒107-24 東京都港区南青山6-11-1 スリーエフ南青山ビル 株式会社アスキー 出版営業部 電話 東京(03)3486-1977
株式会社アスキー
※表示定価は消費税込みです。ブックカタログをご希望の際は、小社・出版営業部まで、官製はがきにてお申し込みください。

ASCII
月刊アスキーコミック
強力連載陣
真・女神転生
鈴木一也／御祇島千明
ウィザードリィV
メイルストロームの彼方
竹内誠／しのざき嶺
モンスターメーカー・サガ
九月姫
遥かなる異郷
ガーディアン
市川みなみ
DAIHONYA
（ダイホンヤ）
とり・みき
プリンセス・ミネルバ
舞阪 洸／竹邑真字
ニューボンボン
吉田戦車
特別定価380円
好評発売中！
（毎月19日発売）
3月号
セクシーダイナマイツ
48ページ!!
銀河海賊
クレイジーキャッツ
伊藤洋行
超新人アニマ・
アニムス大活躍!!
特別
読み切り
めんたるダイバー
こやま基夫
スナッチャー
小林 治
聖球史伝
ベースボーラー
山中あきら
ゲームより、
おもしろい!
〒107-24 東京都港区南青山6-11-1 スリーエフ南青山ビル 株式会社アスキー 出版営業部 電話 東京(03)3486-1977
※表示定価は消費税込みです。ブックカタログをご希望の際は、小社・出版営業部まで、官製はがきにてお申し込みください。
株式会社アスキー

最新ゲーム徹底解剖!!

信長の野望 覇王伝

下のタイトルにある、"軍神"という言葉を見て、ピーンとくる戦国野郎もいるだろう。そう。今回は軍神と呼ばれた上杉謙信公にあやかって、いかにすれば合戦に勝てるのか？　という点について、徹底的に掘り下げる。『覇王伝』は城単位制だけでなく、合戦も従来とはかなり変わっているので、とまどっている読者は必見だぞ！

天下布武 軍神宿りて合戦を制す

どんな戦国シミュレーションでも、合戦に勝てなければ天下を制することはできない。兵を縦横に操って他国を攻め取ることができなければ、内政に励んで蓄えた国力も無駄になる。ゲームにおける内政の意味は、そのほとんどが強大な軍事力を支える資金、兵糧を得ることにあるのだ。

この『覇王伝』でも、合戦が上手か下手かは、天下取りを実現するにあたって重要なポイントとなる。もちろん、しばらくプレーして合戦に慣れてくれれば、いずれ勝てるようにはなる。しかし、苛酷な天下取りの途中には、万全の態勢で合戦に臨めることのほうが少ないだろう。敵の急襲もあるだろうし、防御の薄い城を攻撃されることもあるだろう。そんな場合に、「合戦にも慣れてきた」程度では、敵を防ぎきることはできないのだ。

そのためには序盤から、どんな苦境に陥ってもあわてないように、合戦の経験を積んでおく必要がある。それも個々の合戦に、ただ勝つことだけを狙うのではなく、いろんな戦術を試してみるのがいいだろう。たとえば、兵力的に余裕があるときには、できるだけ味方の損害を出さないように戦ってみるとか、力押しだけでなく、智謀の将をメインに計略攻めをしてみる、などなど。様々な戦術を編み出しておけば、合戦の際に臨機応変な戦い方ができるのだ。

そこで今回の徹底解剖は、ズバリ！　合戦の勝ち方を特集する。合戦前の軍備から調略、そして実際の合戦での有効な戦術、部隊移動、計略のかけ方など、細部に至るまで徹底的に解説するぞ。もちろん攻撃面だけでなく、敵に攻められた際の、理想的な守り方についても触れているので安心してくれ。さらに、合戦後の戦後処理として、ボロボロになった城の扱いや、敗将の処遇などもフォロー。

戦国当時、全国に名を轟かせた軍神、上杉謙信を目指して、今号の必勝法をマスターしてほしい。

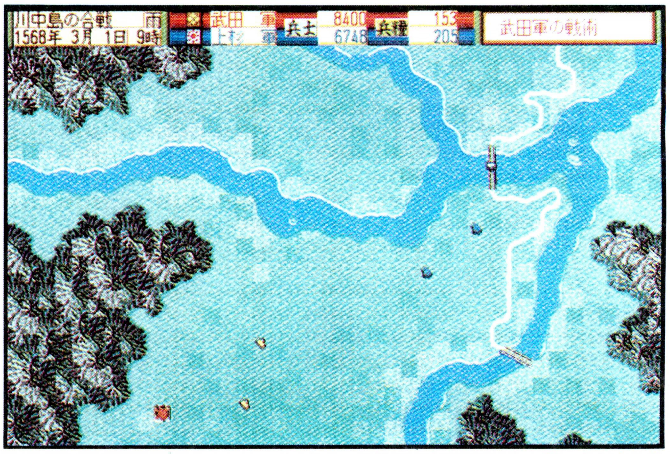

⬆やはり『覇王伝』の合戦は、シリーズ全体で一番難しい！　それだけに勝ったときの喜びが大きいのだ。今回の解説を骨の髄まで染み込ませて、合戦に勝つ喜びを味わえ！

■ジャンル/シミュレーション
■メーカー/光栄
■価　格/1万2800円〜1万5200円(CD付き)[税別]
■対応機種/PC-9801VM
■発売日/発売中

軍神心得その壱　部隊編制も万全に

軍神心得その壱と題して、ここで解説するのは、合戦に至るまでの下準備についてだ。

敵が大兵力であろうと小勢であろうと、合戦前に入念な準備をしておけば何も恐れることはない。たとえ敵軍が自軍の兵力を上回っていても、状況に応じた部隊編制や、訓練度、武装度の差によっては劣勢をはね返すことも可能なのだ。反対に弱小の敵を打ち破る際にも、同じように軍備に気を使っていれば、極力損害を抑えられる。

天下を目指す者として、敗戦はできるだけ避けねばならない。もし負けるのであっても、せめて納得のいく軍備の上での敗戦にしたいものだ。そのためにも、このページで、必勝の軍備、特に部隊編制について学んでほしい。

智謀の臣を重用すべし

特に初心者は、合戦には猛将のみを連れていけばよいと思いがちだ。もちろん、戦闘力の高い武将は直接攻撃において活躍するが、城攻めでは、こちらの損害も大きくなる。しかし智謀の高い武将を戦場に連れていけば、計略をガンガン仕掛けられるのだ。火計や潜入を多用すれば、こちらの損害を低く抑えつつ、城を落とせるぞ。

☗武力系武将を前面に出した戦いは、たしかにラクだし勝ちやすい。しかし天下を狙うほどの大名なら、智謀の臣も使いこなせないとな。オールラウンドな戦巧者を目指せ。

城防御値重視の鉄砲攻撃

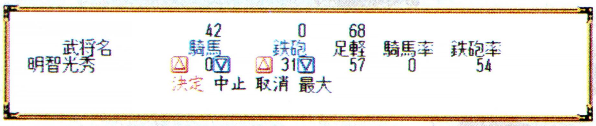

力押しで敵を倒すなら断然騎馬隊が有利だが、攻城戦において、敵城に騎馬隊による直接攻撃を行なうと、その城はボロボロになる。これを修復するには、かなりの時間と蓄銭がかかってしまうのだ。

それがイヤなら、鉄砲隊を最低1部隊は連れていったほうがいいぞ。野戦においては、鉄砲はそんなに威力を発揮しないから、騎馬隊を中心に戦う。鉄砲隊には、騎馬隊を補佐する程度の役目を与えておけばいいだろう。しかしこれが攻城戦になると、鉄砲隊は俄然、目覚ましい働きを見せるのだ。

騎馬隊による城への直接攻撃だと、敵城に籠る兵士数を減らすと同時に、城の防御値まで下げてしまう。これが鉄砲隊による射撃なら、城防御値の下がり方は、騎馬隊の直接攻撃よりも少ないのだ。しかも、敵兵士そのものに与える損害は騎馬隊よりも大きい。これらの利点を活かさない手はない。中盤以降、蓄銭に余裕が出てきたら、鉄砲を集めるべし！

鎧袖一触! 短期決戦なら騎馬重視

城を残すためには鉄砲隊を注ぎ込むべきだが、騎馬隊にも騎馬隊なりの長所がある。それは、短期決戦に有利という点だ。

各部隊は、騎馬率によって1回に移動できる距離が異なるから、より多くの騎馬を動員した部隊ほど、より早く、より遠くへ動けることになるのだ。もし合戦になった際に全部隊の騎馬率を100パーセントにすれば、合戦をごく短い時間で終えることができるだろう。

合戦を短期に終えられるということは、兵糧の消費をできるだけ抑えられる、ということを意味している。特に序盤には、続けて2回も攻城戦をやれば、すぐに兵糧がなくなってしまうだろう。そんなときには、各部隊の騎馬率を上げて、合戦を短時間で終了させればいいのである。

騎馬には、ほかにも単価が安いという利点がある。つまり合戦で大量の騎馬を失ってしまっても、次の月に取引すれば、すぐに補充できるのである。

最後に、部隊編制の結論を出そう。まずテーマをキッチリと立て、短期決戦を望むなら、騎馬隊メインの編制に。城の損害を抑えて、攻め取った城をすぐに使いたいのなら、鉄砲を大量に注ぎ込もう。

毘　軍神コラム　我が輩の部隊編制　毘

軍神
上杉謙信

毘沙門天になり代わり、混沌の世を治めるべく地上に遣わされた男！　それが我が輩、上杉謙信であ～る！　戦いの神＝軍神と呼ばれた我が輩が、このコラムで、読者諸君に勝つための戦術を授けようではないか！

というところで、最初のテーマだが、我が輩は8000人という大兵力をもってひとつの軍隊とした。しかしゲームでは、各部隊の兵士は少なくなっても、部隊数はなるべく多いほうがよい。部隊数が多いほど、計略や直接攻撃の実行回数が増えるからな。天才の我が輩のマネはせず、手数で勝つのが勝利への第一歩だ。

軍神心得その弐　部隊を自在に操り敵を翻弄せよ

合戦前の準備について解説した心得その壱に続いて、その弐では、戦場における部隊の移動について話すことにしよう。

史実を見ても、寡兵で大軍の敵を打ち破った例はいくつもある。それは、その部隊を指揮する部隊長、そして総大将の采配が卓越していたからだ。彼らは、自らの手足を動かすがごとく、部隊を操ることができたのである。彼らのような采配を身につければ、たとえ兵力で敵に劣っていても、合戦に勝てないことはない。

そのためにも、部隊の騎馬率は高いほうがいいが、実際には騎馬率が低いまま、敵と戦うこともあるだろう。しかし以下の部隊移動のポイントを押さえれば、そうした合戦にも勝てるようになるぞ。

部隊の向きを軽視するな!

実際の合戦では、行軍中の部隊の側面を突いたり、闇にまぎれて背後に回るなどの戦術がよく取られた。これは、正面以外の方向から敵を攻撃すれば、通常よりもはるかに多くの被害を敵に与えられることを示している。

ゲーム中でもそうした事実が反映されていて、合戦の際に敵部隊を側面、後方から攻撃すると、大ダメージを与えられるようになっている。このシステムをうまく利用すれば、わずかな損害で敵軍を粉砕することも可能だ。

しかし逆に敵にこの戦術を使われると、手痛い損害を被る。味方部隊は敵の側面、後方から攻撃し、敵の攻撃は正面で受ける、という鉄則は、必ず身につけておこう。

それでは、どうすれば敵の側面、後方から攻撃できるのか。その具体的な戦術を伝授しよう。敵がコンピューターなら、敵の各部隊はほとんどの場合、こちらの大名、もしくは総大将の部隊を集中して狙ってくる。その裏をかくのだ。

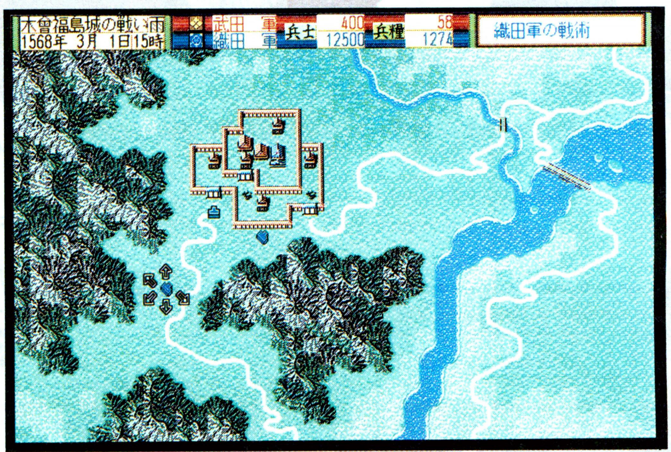

⬆自部隊を山などの防御効果の高い場所にいれ、敵のうしろから攻撃すると、こんなに大きなダメージを与えられるのだ。ちなみに、両部隊とも戦闘前の兵力は2万人だった。

合戦が始まったら、味方部隊よりも、総大将の部隊を突出させるように移動させる。つまりオトリにするのだ。そして敵部隊が総大将の部隊に群がってきたところを、ほかの味方部隊が後方に回りこんで攻撃する！　というワケだ。

総大将の部隊の兵力がそこそこあれば、これはかなり有効な戦術となる。一度試してみてくれ。

毘　軍神コラム　かなり得する　平行移動　毘

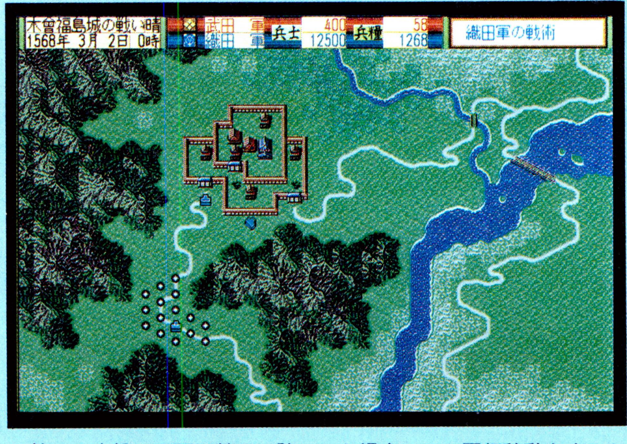

敵への攻撃は正面以外で、防御は自部隊の正面で、を実行するには、この平行移動をマスターせねばならない。

平行移動とは、現在の部隊の向きを維持しつつ、部隊を移動させる方法だ。敵と向かい合った場合、この平行移動をすると、敵と面と向かって対しながら部隊を移動させられる。通常移動だと、部隊の向きによって、敵に横腹やうしろを見せてしまうことがあるからな。この平行移動はぜひとも身につけよ！

山に陣取り不利を補え

⬆山中を移動するのはかったるい。しかしこのウインドーで表示されているように、山の防御効果はピカイチなのだ。特に接敵確率の高い前線の部隊は山に陣取らせるべし！

どんな戦国シミュレーションにも、必ず地形効果というのがある。川や海に陣取った部隊の防御力は低下し、山や丘陵にいる部隊の防御力は逆に上がる、というのが決まりだ。それは『覇王伝』でも同じで、損害を極力抑えたいなら、部隊を山に配置すればいいのである。

ただし、短期決着を望むなら、これはチト考えものだ。山を移動するには機動力をかなり消費するので、1ターンに進める距離が非常に短い。騎馬の比率が低いと、数ターン待機して機動力を蓄えてからでないと、一歩も動けない、なんてコトにもなるぞ。

だが、デメリットがあっても、やはり山に陣取るのは有利である。敵の半分くらいの兵力でも、ラクに相手を敗走に追い込めるのだ。

軍神心得その参　合戦前の調略は入念に

心得その参は、合戦をサポートする、という意味で、合戦前の調略についてバッチリ解説する。しかし、この心得は、会得すればどんな大名にも当てはまる、というワケではないのだ。なぜなら、調略で成果を上げるには、智謀の高い武将が何人も必要だからだ。

戦闘力の高い武将は、ゲーム中にけっこう登場する。ところがこれが智謀となると、滅多にいないのだ。いや、智謀の士はそれなりの数だけいるのだが、そうした武将たちは、限られた大名の下にしかいない。ゆえに、どんな大名にでも適用するものではない、と書いたのだ。しかし天下を狙うと同時に、智謀の高い家臣の獲得にも気を使っていれば、この心得も役に立つときが来るはずである。

大金惜しまず内応勧誘を

数ある調略コマンドの中でも、この〝内応勧誘〟ほど、実用的、かつ実行頻度の高いコマンドはない。何しろ、合戦中に敵武将を寝返らせることができるんだからな。

よほどの忠臣でない限り、どんな武将でもカネには弱いものだ。特に敵大名に優遇されていない、つまり知行の低い武将は他国からの勧誘に引っ掛かりやすい。そうした武将を狙って、使者を送るのだ。無論、使者にはタップリと蓄銭を持たせる。特に中盤以降になると、裕福な城では蓄銭が余るはず。そうした余剰蓄銭を惜しげもなく使って、勝利を買うのだ。

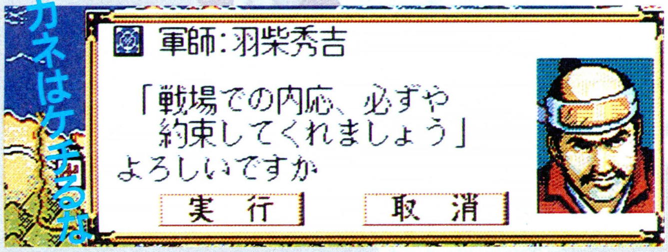

内応勧誘を絶対成功させるには?

上では〝内応勧誘〟について書いたが、ここは、「どうしても〝内応勧誘〟が成功しない」というプレーヤーのためのスペースだ。

特に上級では、調略コマンドは軒並み成功しにくくなる。しかしこの策略を使えば、かなり高い確率で〝内応勧誘〟が成功するのだ。

その方法とは……。家臣を兵力1で他国に攻め込ませ、わざと捕らえさせるのだ。その家臣がうまい具合に敵大名の配下となってくれれば、50パーセントは達成できたも同じだ。そして即座に〝内応勧誘〟の使者を送る。その武将がよほどの薄情者でない限り、まず寝返らせることができるはずだ。なお、敵に捕らえさせる武将は、できるだけ戦闘力の高い武将がよい。特に攻城戦で内応させる場合には、戦闘力が低いと敵の家臣に阻まれ、よくて内応失敗。悪くすると斬り殺されてしまうぞ。

ただし、この魅力的な策略にも注意すべき点がある。いくら戦闘力が高くても、敵陣に送り込む家臣は、大名の親族や忠義に厚い家臣以外にしよう。そういった家臣は、捕らえられても敵大名の登用の誘いをかたくなに断わることが多いからだ。そうして逃してくれればいいが、「斬るがよい」と繰り返すうちに敵大名の逆鱗に触れ、斬り殺されては不憫じゃないか。

敵将獲得には流言飛語

左の〝内応勧誘〟ほど派手ではないが、このコマンドもなかなか実用的だ。そして汎用的なのだ。

このコマンドは、文字どおり噂話を敵領内に広めて、対象となる武将に対する敵大名の信頼度を下げるためのものだ。信頼度や忠誠度は、ご存じのようにゲーム中では表示されなくなった。しかし、このコマンドの効き目を確かめる方法は、ちゃんとあるのだ。

それは対象となった武将の知行高である。コマンド成功後と前で知行高が大幅に下がったら、敵大名はその武将を相当に疑っている証拠だ。記事を書くにあたって確認のプレーをしてみたら、なかには20もあった知行を0にされた武将もいたぞ。そんな武将は、さぞや主君を恨んでいるに違いない。そこへ〝内応勧誘〟なり、引き抜きの手なりを伸ばせばよいのである。

ともすれば、成功しても、なかなか寝返ってくれない場合が多い〝内応勧誘〟よりは、引き抜きをかけたほうがトクかもしれない。もしもその武将が城持ちだったりしたら……。蓄銭、兵糧を丸ごと城と一緒にもらえるのだ。長期的な戦略からいっても、兵士数はなるべく減らさないほうがいいからな。

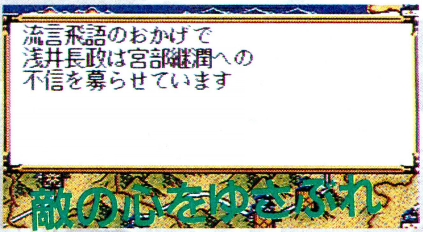

軍神コラム　当代一の調略自慢

謀将　松永久秀

我が輩はこういう武将は大キライだ！　だいたい、合戦というものはなあ……。まあ、そんなことより本題に入るか。

調略には自軍の兵力を温存しつつ、敵を弱められるという利点がある。だがな、あまり策に溺れると、この松永ナントカのようにロクな死に方はせんぞ。我が輩のように、酒の飲み過ぎで卒中で倒れるような、豪快な死に方を望むなら調略はほどほどにな。成功するまでキャンセルを繰り返すのではなく、調略コマンドは一種類につき3回ずつまで、というようにルールを決めるのが真の武将じゃ！

軍神心得その四　理想的な防衛戦の形態

軍神心得その参までは、主に他国を攻める際の戦術について解説してきた。そこでここでは、敵から自領を攻められたときの、理想的な防衛戦について書こうと思う。

理想的に、とはいっても、敵はこちらの都合のいいときに攻め込んできてくれるとは限らない。防衛戦が行なわれるときは、ほとんどの場合が、いきなり、しかも当然だが、守りの手薄な城が狙われる可能性が高い。自分が他国を攻めるときのことを考えてほしい。やっぱり、こちらも軍備のバッチリ整った敵城には、よほどのことがない限り攻め込まないだろう？

したがってこのページでは、防御の手薄な城が攻められた際にも、なんとか敵軍を凌げるような戦術を授けることにしよう。

各城にひとりは武力系武将を

ゲームも終盤を迎えるころならいざ知らず、中盤までは、どう転んでも余剰の兵士は出ないから、自領のすべての城に防御兵を回すことはできない。そこで、各城には戦闘力の高い武将を、ひとりは置くことをオススメする。

なぜ戦闘力の高い武将が必要なのか？　『覇王伝』の合戦では、兵力や部隊の向きもさることながら、兵士士気も重要である。この士気を、援軍到着まで鼓舞するのが戦闘力の高い武将の役目なのだ。

コンピューター軍は傭兵だけでなく、雑兵を混成してくることが多い。したがって、こちらの士気さえ高ければ、敵を撃退することは不可能としても、援軍到着まで何とか持ちこたえることができる。その兵士士気を鼓舞する武将の戦闘力が高いほど、鼓舞のコマンドは成功しやすく、士気の上がり幅も大きいのである。

雑兵をあなどるな!

左では、敵に攻められても援軍到着まで持ちこたえればよい、と書いたが、いくらなんでも守城の兵士が0では城は落ちる。

そこで各城には、ホントに申し訳程度でいいから傭兵を配分する。そしていざ敵の攻撃を受けたら、雑兵を導入するのだ。通常の戦闘ではまるで役立たずの雑兵だが、援軍到着までの時間は稼げるぞ。

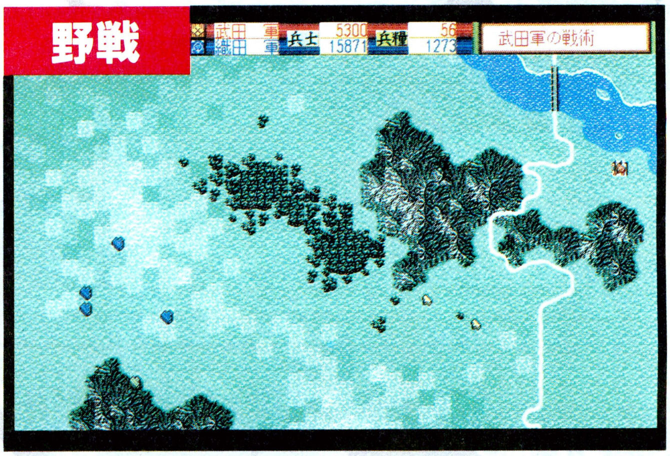

⬆兵力が少ない場合は、このような平地での野戦は避けねばならない。敵に包囲されやすいし、防御力の上がる山もまばらだからな。こんな地形の城では迷わず攻城戦を選べ。

⬆平地にある城よりも、険しい山の上にある城のほうが守りに適しているのは当然だ。しかし立地条件だけは、いくら作事改修や築城に励んでも、どうにもならないのだ。

野戦か攻城戦か

戦国時代の城は、もともと防衛のために築かれたものである。治政の象徴や政庁として扱われるようになるのは、信長のころからである。当然ながら、ゲーム中の城は、戦時の防御拠点としての意味合いのほうが強い。

誰でもそれがわかっているから、敵に攻められた際には、つい野戦ではなく籠城を選んでしまいがちである。たしかに城の防御力はとても高いし、援軍到着まで籠っていることができるから、その点では有利である。しかし攻城戦となれば、兵糧の消費は激しいし、何より城を攻撃されると、城防御値が下がる。これを修復している時間があればいいが、立て続けに敵に同じ城を攻められては、守りきることは徐々に難しくなるのだ。

一方野戦には、そういった難点はまったくないが、兵力の少ない自分の部隊を、野外にさらけ出すことになってしまう。それだけ危険度が高いのである。

このように、野戦にも攻城戦にも一長一短があるのだ。だからこそ、状況に応じて、臨機応変に合戦形態を決めねばならない。兵糧を消耗しても籠城したほうがいいのか、思い切って野戦を選んだほうがいいのか。どちらにも偏らず、冷静なバランス感覚を保つことこそが、防衛戦では大事なのだ。

軍神心得その伍 戦略にそった戦後処理

最後となる軍神心得その伍は、合戦に勝ったのちの話について触れる。いわゆる戦後処理というヤツだ。一度や二度の合戦ならば、戦後にどんな処理を取ろうとあまり変わらない。しかし天下取りという長い時間で見ると、各合戦の決着をどんな形でつけたかによって、大きく変わる点が出てくる。

その詳しい話は以下に書くが、たとえば毎度の合戦で、能力値重視で並以下の武将をドンドン斬っていったとする。そうすると、最終的には、自分の城を任せる家臣が足りなくなってしまうのだ。

これまでの心得を修得し、ついに天下取りに乗り出すなら、こうしたちょっと見落としがちだが忘れると後々困るような点についても、細心の注意を払いたい。

破壊した城の処置は?

ワリと難しめの『覇王伝』の合戦だが、経験を積めば、合戦そのものには勝てるようにはなる。しかしそうした戦術面とは別に、『覇王伝』の合戦には、なんというか奥深さがあるのだ。その最たる部分が、合戦後の城の扱いである。

敵の城を攻撃すると、ほとんどの場合、その城の防御値はガタ落ちする。これを防ぐには、鉄砲隊をメインに、できるだけ防御値を下げないように戦うしかない。しかしそれでも、もとから城の規模が小さかったり、防御値が低い城は、合戦後にはボロボロになる。こうした城を、いちいちすべて修復するか、それとも放置するか。これは天下取りにおいて、かなり重要なポイントになってくるのだ。

前線の城は、まあ敵の攻撃を受ける可能性も高いのだから、合戦後には直したほうがいい。しかし原則的に敵城と隣接していない城は、防御値が低くても問題はない。ところが実際には、内地の城の防御値を低いままにしておくと、いったん前線の城が落とされると、雪崩式に周辺の城が落ちる可能性も高くなるのだ。

そこでだ。ログインがとっておきの秘策を伝授する。それは、とにかく鉄砲を大量に使おうが計略攻めにしようが、敵城を攻撃したら、その合戦中に城防御値を0にしてしまうのだ。これを実行するには、十分な兵士数をもった部隊が、最低4つは必要だろう。しかしともかく、敵城の防御値を0にしてしまえば、合戦後には城規模はひとつ落ちるが、城防御値が回復しているのである。少々面倒くさいし、城防御値を0にするタイミングを見極めるのは難しいが、コツをつかめば便利な秘策なのだ。

⬆ボロボロに破壊された城は、修復しない限り使いものにはならない。しかし合戦でさんざん壊した直後に修理なんて、矛盾もいいところだぜ。ああっ、人間ってバカ。

敗将はすべて登用せよ

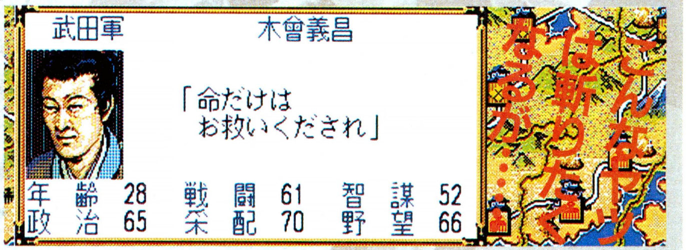

⬆かたくなに登用されることを拒む忠義の臣がいるかと思えば、主家のことなんてケロッと忘れて臣従してくる者もいる。でも後者を登用するのは、信頼性の面で不安が……。頑固者でも、やっぱり一本筋の通った家臣のほうが、いざというとき役に立つよな。

上の見出しはいささか極論だが、しかし領土が広がり、城の数も増えてくると、家臣の数はすぐに足りなくなってしまう。もしも内政も軍備もキチンと発展させたいなら、各城には最低でも4人ずつは家臣を置きたいところだ。

だが実際には、中盤を過ぎるとひとりも家臣がいない、なんて城も出てくるのだ。そうした城を、少しずつでもいいから発展させたい、と考えるなら、合戦で捕らえた武将はすべて登用すべきである。もちろん捕らえたばかりの武将を心服させるには、かなりの時間がかかるが、普通に仕事をさせ、ときどきちょっと多めの知行を与えてやれば、彼らの心はつかめるはずだ。前線の城だけ発展させても、長期的には内地からの蓄銭、兵糧の援助がなければ、合戦を続けていくことは不可能だ。その内地の城を発展させるには、とにかく家臣の頭数が必要なのである。

毘 軍神コラム 移りゆく城の歴史 毘

城というと、すぐに戦国時代を思い浮かべるが、史料には、すでに坂上田村麻呂の時代から頻繁に城が登場している。もっとも、当時は城という名前ではなく、柵(き)と呼ばれていたが。

当時の城は完全に軍事拠点としての役割りしかもっておらず、城が政治的にも重要になってくるのは、戦国末期に入ってからだ。それまでは防衛上の理由から山上にあった城だが、経済や流通に目を向け始めた戦国大名によって、城は次第に平地に下ろされていった。織田信長が城下町の発展を重視し、楽市楽座を推進したのは有名である。

しかし我が居城、春日山城の場合は、政治的、経済的にはさほどの意味を持っていなかったな。なにしろ、城主がそんなコトには興味がなかったんだから。

うつけなるままに

天下を制すため覇道の道を歩み始めた、風雲児、織田信長。彼の者の偉業の第一歩は、隣国、伊勢北畠氏の討伐からだったのである。

天文二十一年十月
長島寺陥落之事

天文二十一年十月、ついに信長公は、伊勢北畠氏の支城、長島寺へと侵攻した。一月に同盟を結んだ斎藤家の義龍殿、日根野殿、安藤殿の援軍もこれに続く。

信長公、兵力5000人。対する北畠氏は守将、鳥屋尾満栄が兵3000。北畠具教隊が6000。八月に信長公の命を受けて、わざと北畠軍に捕らえられた滝川一益殿の隊が2200で、総勢１万1200である。我が軍は斎藤勢を合わせて１万5000。

信長公は、長島寺周囲の大河の東岸から敵城に迫るおつもりである。大河は、まるで長島寺を守るかのように激流をほとばしらせている。しかし信長公は、まるで、のどかな野をゆくが如く、悠然と軍を進め、川岸へと立たれた。

5000の兵士に先立って、信長公は自ら馬を川に乗り入れた。さすがはご幼少より、馬に親しんでこられた信長公である。愛馬、群雲も初めこそ激流に驚いたようだが、信長公の確実な手綱さばきに、四肢に力を込めてゆっくりと川の中ほどへと進んでゆく。あっけにとられていた斎藤勢がこれに続く。

一方、鳥屋尾満栄は依然、城内に籠りきりである。あるいは、味方の渡河後に、呼応して城外へと飛び出してくる気だろうか。その具教隊は、滝川隊に続いて大河の西岸に沿って城を目指している。

気がつくと、いつの間にか日が暮れていた。信長公と義龍殿ら斎藤勢は、闇の中を川の中洲へ上陸。部隊の呼吸を整え、いま一度川の中へ……、という矢先！　城内から雷鳴にも似た豪音が響いた。これこそ信長公が懸念なされていた、北畠氏秘蔵の鉄砲である。動揺する我が陣営。しかし信長公だけは、「これなら敵の騎馬隊は出てこぬ」と全軍へ進軍を命じられた。たしかに闇の中では、鉄砲はほとんど当たらない。豪音は人馬の平常心を失わせるが、それだけでは死にはしない。信長公はそれよりも、上陸間際の隊伍が乱れた瞬間を、敵騎馬隊によって攻撃されることを恐れておられたのだ。その危険が回避されたいま、即座に川を渡るのが得策である。信長公は単身上陸を果たされると、伝令を出された。無論、滝川殿にである。

伝令が滝川隊と遭遇したのは、滝川隊が上陸を終えた瞬間であった。具教隊はまだ渡河の途中である。何という幸運！　いや、これも信長公の鋭い合戦勘の成せる業であろうか!!　滝川隊は、激流で思うように渡河できない具教隊を待つと見せかけ、具教隊に相対する形で部隊を配置した。そして、いましも上陸しようとする具教隊を待ち受け、奇襲したのである！

予期せぬ出来事に、具教隊の兵士たちは、あるいは川を引き返そうとし、あるいは足をもつれさせて激流に飲み込まれる。もはや具教隊は部隊の態を成していなかった。そこへ、猛将、滝川一益が、容赦なく攻撃を仕掛けるのだ。しかし滝川隊は、決して川の中までは入って行かない。あくまで足場の固い陸地から、混乱した具教隊へと攻撃するのみである。

兵力的には具教隊は滝川隊の３倍である。だが、まず部隊を率いる部隊長の器が違う。北畠具教は現当主、晴具の嫡男であり、合戦

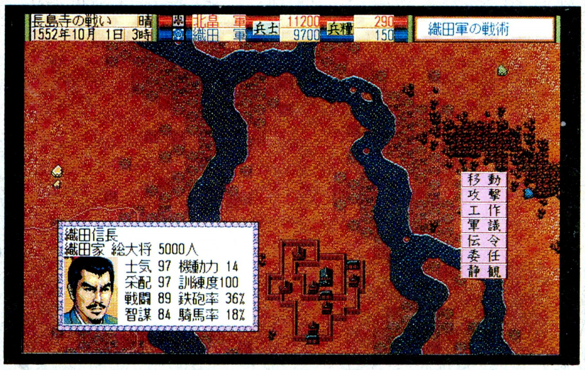

堅城、長島寺の攻防

長島寺は天然の要害である。周囲を激流の大河に守られ、敵を容易に寄せつけない。今回の鳥屋尾満栄が城に籠らず、兵力の一部を城外に出して渡河途中の敵を叩いていれば、かなりの損害を与えられたはずである。

一益、内応す！

今回の合戦のように、城外の部隊、もしくは野戦を行なっている敵部隊を寝返らせるのも有効だが、内応の真髄は攻城戦にあるだろう。厄介な攻城戦だが、城内の敵を内応させることができれば、その武将を手に入れられるだけでなく、城内の兵士の何割かも自軍のものにできるのだ。ただし、相手が内応を承諾していても、こちらが伝令を送ってすぐに内応してくれるとは限らないので、注意が必要だ。

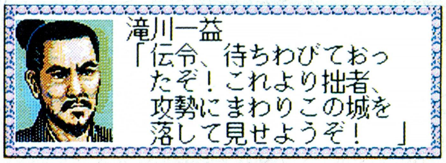

経験はほとんどなきに等しい。対する滝川殿は、信長公の下で鍛え上げられた歴戦の猛者である。加えて、具教隊は足場が悪く、しかも激流渦巻く川の中にいるのだ。

圧倒的な兵力差を覆して、滝川隊はついに、具教隊を壊走せしめた。ほうほうの態で川を引き返した具教隊には、すでに滝川隊と戦うだけの気力はなかった。

城外西方の騒乱に気づいた守将、鳥屋尾満栄は、最初は、上陸した味方が、鬨の声を上げて織田勢を威嚇しているのだと思った。果たして、しばらくすると一隊が城壁へと近づいてくる。だが、どうも兵士が少ないようだ。具教隊と滝川隊を合わせて、兵士数は8000ほどのはずだが……。ともかく、様子を見に物見窓を除いた鳥屋尾満栄の目には、信じられない光景が映った。北畠の旗印を捨て、用意していた織田木瓜の旗をなびかせた、滝川一益の軍勢が、城壁に取り付いて攻撃を仕掛けているのである。そしてその直後には正反対の東の城壁から、火の手が上がった。間隙をついて上陸された信長公が、城門に火を放たれたのである。急ぎ信長公の軍勢に対そうと、満栄は東門に兵を集めたが、時すでに遅し！　今度は渡河を終えた斎藤勢が、火をかいくぐって城門目掛けて突撃を仕掛けてきたではないか！　もはや抗すべき手段なし、と観念した鳥屋尾満栄は、脱出用の隠し通路まで信長公の配下に押さえられ、その身柄を捕らえられたのであった。

時に天文二十一年十月、伊勢北畠氏支城、長島寺は織田家に帰属することになったのである。

天文二十一年十一月
伊勢国主任命之事

難敵と思われていた北畠軍を、信長公は鬼神の采配であっけなく退けられた。戦勝に湧く、織田家家臣団。しかし信長公の御顔は晴れぬ。合戦前、消極論を唱えた家臣たちに不満のご様子だ。ともあれ、織田家の領城はこれで４つとなり、正月と秋の収入がまた増えることになるだろう。

信長公は、この合戦の第一の功労者に滝川一益殿を挙げられた。戦場での働きもさることながら、北畠軍を油断させ、また信長公出陣を耳にし、即座に援軍の一手となるなど、その当意即妙な滝川殿の行動が、織田軍に勝利を呼び込んだことは間違いない。めったには家臣を誉めぬ信長公が、このときばかりは大笑され、手ずから滝川殿に御酒を注がれたのである。

新参者であった滝川殿が、このように大きな手柄を立てられたのも、ひとつにはご自身の実力の賜物であるが、もうひとつ、経歴や序列に関係なく、有能な士はどんどん重用していく、信長公の卓越した家臣の用い方があるのではないだろうか。それは、滝川殿を伊勢の国主に任じられたことを見てもわかる。織田家に仕えて間もない家臣を、一国の国主にするなど、他家では考えられないことである。事実、織田家中でも異例の出世に不満を唱える家臣もいる。しかしそうして不満を洩らす者ほど、実際の役には立たぬ者が多いのだ。信長公は、それらの声を無視し、滝川殿に伊勢を任せられた。

寄騎として、その配下に織田信光様、池田恒興殿をつけられた。信光様は信長公のご一族である。それを新参者の下に、寄騎として配するとは……。また池田殿は信長公の乳兄弟である。しかしこのご英断により、信長公がとにかく実力を第一に考えられることが、家臣団にはっきりと伝えられた。

ところで、伊勢一国を守るのに、武将が３人とはあまりにも頼りないが、信長公は、どうやら北畠軍はすぐには攻め返してこないとお考えのようだ。仮に攻めてきても、本城、清洲城からすぐに援軍を送れば、長島寺は陥落しないだろう。

信長公は、むしろ軍事面よりも長島寺の内政を充実させられないことを悩んでおられるようだ。豊穣な尾張平野ほどとは言わぬが、伊勢も痩せた土地柄ではない。時間と資金をかけて内政に励めば、かなりの収益があるはずである。長島寺はまだ攻め取ったばかりだが、信長公にしてみれば、すぐにも内政に手をつけられたいご様子なのだ。しかし、尾張国内の内政もまだ満足に行なわれていない状況で、伊勢まで回せる人材はいない。そこで、長島寺を北畠領の伊勢亀山城、安濃津城に通じていることから、信長公はしばしの間、長島寺を北畠氏討伐のための橋頭堡として使うことを決意された。

右筆、坂本和泉守これを綴る

長島寺攻めの功労者 滝川一益

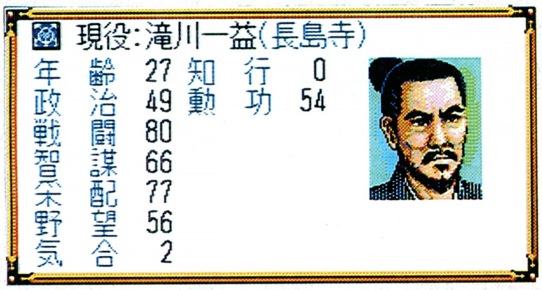

一益がいなければ、今回の合戦にはおそらく勝てなかったろう。織田軍は、斎藤家の援軍を合わせた上で、わずかに北畠軍を上回っていたに過ぎない。一益の内応が北畠具教を敗走させ、その具教隊の敗走によって、城内に籠っていた鳥屋尾満栄も退却を決めたのだ。一益は文句ナシに第一功労者だ！

硬軟両面の戦略で勝利!!

合戦終盤、織田信長が放った火もまた、守将、鳥屋尾満栄を退却させる理由となった。一旦敵城を火の海に包めば、雨や雪が降らない限り、火はなかなか消えないし、燃え続けている以上、城防御値を下げ続けることができる。この火計に加えて、騎馬隊などで城に直接攻撃を加えれば、城の陥落も早いし、兵糧も無駄にしなくて済む。

さあて、レスラーのテーマソングを聞くと、ヒンズースクワットをしたくなるキミも、ブル様にギロチンを落としてもらいたいキミも、このゲームにその熱い思いをぶつけようじゃないか！　新日本女子プロレスの新人レスラー、武藤めぐみや結城千種がキミのかわりに、ムーンサルトプレスを敢行し、キャプチュードを炸裂させてくれるぞ!!

激動の新日本女子プロレス!!

マイティ裕希子がIWWF世界ヘビー王者を奪取してから５年。新日本女子（以下、新女）プロレスの勢力地図は大きく様変わりしていた。裕希子の同期の菊地理宇による、IWWF世界Jr.ヘビー王者の奪取、圧倒的な強さでもってアジアヘビーの女帝として君臨していたパンサー理沙子の引退など……。

現在新女マットは、裕希子、理宇に加え、現アジアヘビー王者のボンバー来島、恐怖の高飛車お嬢様レスラーの元IWWF世界ヘビー王者ビューティー市ヶ谷、関節技のスペシャリスト南利美などがしのぎを削っていた。

そして、そこにデビューを果たしたのが、武藤めぐみと結城千種のふたりである。今からキミはこのふたりのどちらかになり、激闘の新女マットを舞台に、トップイベンターを目指して闘うのだ!!

というプロローグを受けて、このゲームのストーリーは進むのだ。また、このゲームには、技に磨きをかけさせたり、新しい技を修得させたりといった、レスラーの育成シミュレーション的な部分もあり、めぐみや千種を自分の望むように成長させることができるという楽しみもある。彼女らが成長してきて、今まで負けてばかりの選手に勝ったときは嬉しいぞ〜！

レスリングの試合方法には、カードバトルのシステムを用いている。カードは全部で６種類あり、〝投〞、〝極〞、〝打〞、〝飛〞、〝他〞、〝特〞となっている。〝投〞は投げ技を、〝極〞は関節技を、〝打〞は打撃技を、そして〝飛〞は飛び技を表わしており、これらの中から選んで出すと、そのカードと同じカテゴリーの技を選択できるのだ。〝他〞を選べば回復や凶器攻撃などを行なえ、〝特〞を選べば必殺技を決めたり、相手のカードと自分のを全部取り替えたりということができたりする。これらのカードをいかに有効に使うかが勝負の分かれ目となってくるのだ。

それでは次のページで、さらに詳しいシステムの説明をするよ。

トップイベンターを目指せ!

〝スペースウルフ〞こと武藤めぐみは、フライングニールキックを必殺技とする期待の新人だ。結城千種と同期の、17歳。愛称は〝むとめ〞である。身長は158センチ、体重は50キログラムで、スリーサイズは上から82-57-85。中学時代に陸上の高跳びで、ジュニア記録を出している。レスリングでは、その鍛えられた脚力を活かし、飛び技を得意としているぞ。

性格は、大変明かるく、勝ち気。先輩レスラーを相手にしても物おじしない度胸を持ち合わせているぞ。

武藤めぐみ

〝超新星〞こと結城千種は、新日本女子プロレス史上最年小デビューを果たした、弱冠16歳の新人だ。デビュー戦は、同期であり、ライバルである武藤めぐみ。投げ技を中心とした、オーソドックスなスタイルのレスリングを信条としている。身長は156センチで、体重は48キログラム。スリーサイズは、80-56-83だ。

性格は温厚で慎重。ややプレッシャーに弱い面もあるが、逆境に粘り強いところもある。レスラー仲間からは、〝ちーちゃん〞と呼ばれている。

結城千種

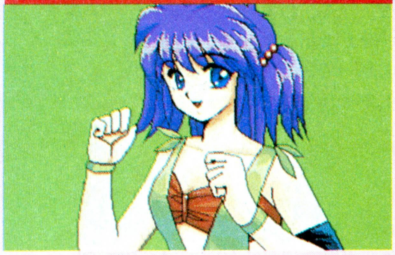

■ジャンル/カードゲーム
■メーカー/グレイト
■対応機種/PC-9801VM21
■価　　格/7800円[税別]
■発 売 日/発売中

レスリングで勝つために!!

では、今度はゲームシステムの話を詳しく進めていこうか。このゲームの試合は、カードをお互いに出し、技をかけあって勝負するカードバトル方式で進められていくことは書いたとおり。ただし、単純にカードの数値の大小だけで技の成否が決まるわけではないぞ。その選んだカードの数値と、キミが選んだキャラの能力値や現在の状態をプラスしたり、マイナスしたりと様々な修正を加えて初めて算出された数値と、同じようにして算出した対戦相手の数値とを比較して、数値が大きいほうの技がかかるのだ。詳しい成否判定式は、右下のコラムを参照してくれ。

次は、試合画面の細かい解説をしよう。まずは、流血に関することから触れていくぞ。流血すると、そのキャラクターの体力の回復ペースが通常の半分になってしまう。だが、技が決まったときに相手に与えるダメージが通常より大きくなる。それというのも、レスラーが〝怒る〟からだ。

次はリング内の位置について。これは、技をかけたり、タッグマッチにおけるパートナーのカットプレーなどにかかわってくる。関節技は、リング中央でかけるように。ロープに逃げるまでに時間がかかるので、それだけ相手の体力を奪えるのだ。また逆に、ムーンサルトプレスやミサイルキックは、コーナーに近くないとできないので注意しよう。あと、タッグマッチでは、なるべく自軍のコーナーで戦うように。味方のカットプレーの成功率がそれだけ増えるぞ。

それから、能力値の上げ方についてだ。詳しくは、左下のコラムを見てね。まんべんなく上げていくのではなく、めぐみなら〝飛〟を、千種なら〝投〟だけを上げよう。その理由は、それぞれの必殺技が成功しやすくなるから。ほかは、それらが最大になってからでいいぞ。

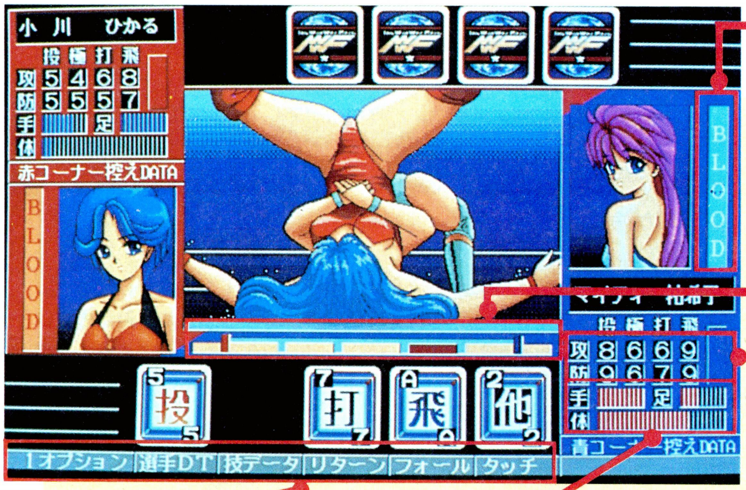

流血
流血すると、自分の体力の回復ペースが通常の半分になってしまう。

リングの位置
関節技をかけるときは、ロープから遠いリング中央で。逆に、ムーンサルトPやミサイルKは、コーナー近くじゃないとできないぞ。

能力値
攻撃の値が高ければ、技が決まりやすくなり、防御の値が高ければ、敵の攻撃を防ぐことができる。勝つための各能力値の上げ方は、左下のコラムに書いたのでそちらを読んでくれ。

システム
対戦相手の能力値を見ることができるコマンドもあるので、しっかりと把握しておこう。

体力
〝体〟は体力を表わすグラフ。〝手〟と〝足〟のグラフがゼロになって、さらに関節技をかけられると、ギブアップしてしまうので注意。

能力値は効率よく上げよう

⬆シリーズ終了ごとに、トレーニングモードに入る。まずは、各能力値を上げよう。

試合に勝つと得られるボーナスポイントは、このトレーニングモードにおいて、新しい技の修得や、必殺技の変更、そして各能力値を上げるために使う。

まず最初は、技を覚えるよりも能力値を上げよう。特に必殺技を含むカテゴリー(めぐみなら〝飛〟、千種なら〝投〟)の攻撃能力値を早めに上げるとよい。

新しい技の修得は、各能力値をある程度上げてからにすればよい。低いうちに覚えても、使いこなせないのでムダになるぞ。

技の成否判定式

(自分の選択した技の攻撃能力値
ー相手のその技に対する防御能力値)×2
+選択したカードの数値
ー技の難易度(ただし、難易度が(10ー相手の体力の最大値÷(相手の現在の体力×10))以下なら、この修正はなし。要するに、大技は相手が弱らないとかからない)
+タッチ修正(タッグマッチのみ)
+相手の状態修正(スタンドか、ダウンか)=判定値

⬆上の式を用いて算出した判定値と、同じようにして求めた対戦相手の判定値の両方に乱数を加え、その結果、より大きい値のほうの技が決まるのだ。

新たな伝説の幕が開く

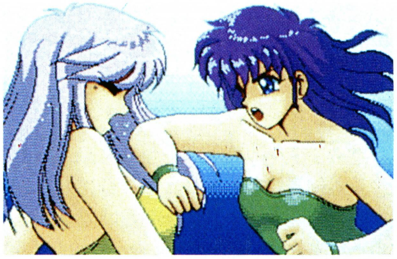

歓声に包まれたリングの上で、観客の夢を受けとめ、それを体現する。華やかなりしリング。華やかなりしレスラー。

そして、そのプロレスの世界に憧れ、新日本女子プロレスの門を叩いたふたりの少女がいた。

武藤めぐみと結城千種である。

この章では、その少女(便宜上、結城千種とする)の、戦いと成長の記録を追っていきたいと思う。

そういうわけで、新日本女子プロレスに入門し、ツラく苦しい下積みの期間を終えた結城千種は、このたびついにデビューすることにあいなった。同期の武藤めぐみも、一緒である。

しかし、新人は勝てない。最初のうちは、先輩レスラーにボロボロにやっつけられるだけだ。しかし、プロレスは、決して勝つことだけがすべてではない。たとえ負けても、それを見ている者の心になにかを訴え、なにかを植えつけることさえできれば、それでいいのだ。キャリアのない新人は、テクニックや駆け引きなどの点では、先輩たちにとてもかなわない。だから、新人レスラーは、それ以外のところで勝負しなくてはならないのだ。心である。気迫である。自分のすべてをプロレスにぶつけるのだ。

とにかく、最初のうちは本当に勝てない。よほどカードがよければ話は別だが、普通にやってまともな勝負ができる相手というと、同期の武藤めぐみか、キューティー金井ぐらいしかいない。だからせめて、そのあたりの相手との試合だけは、確実に勝っていくようにしよう。さもないと、いつまでたっても強くなれないぞ。

そんな感じで、無数の負けと少しだけの勝ちを積み重ね、少女はわずかずつではあるが強くなっていく。そしていつしか、その強さが人々に認められるまでになるのだ。そのとき、少女の目の前に、新たなる世界が広がってくる。

ザ・ライバル①

キューティー金井

序盤、特にゲームを始めてすぐのころ、彼女とは激しい戦いを何度も繰り広げることになるはずだ。なにしろ、どっちが勝つか一切予測がつかないほど、主人公との実力が拮抗しているのだ。逆に考えれば、上を目指す主人公にとって、最初に乗り越えなくてはならない相手だとも言える。絶対に勝て。

レッスルエンジェルス必殺技大図鑑その1

バックドロップ

相手の横に回りこみ、そのまま抱え上げて、ブリッジの要領で後頭部から叩き落とす。それが結城千種の最初の必殺技、バックドロップだ。

柔道の裏投げと、アマレスのスープレックスをミックスして生み出された技で、"鉄人"ルー・テーズが決め技として使ったことはあまりにも有名である。ちなみに、現在プロレスで使われている裏投げはサンボの技であり、柔道の裏投げとはまったく違ったものである。

現在では、内外のレスラーを合わせても、全日本プロレスのジャンボ鶴田が一番の使い手と言っても過言ではないだろう。196センチメートルの高さから繰り出されるバックドロップは、まさに必殺の一語に尽きる。新日本プロレスの後藤達俊も名手として知られるが、必殺技としての完成度から考えると、やはり鶴田のバックドロップは、ほかの選手の追随を許さない。

相手を後頭部から落とした後、ブリッジを崩さずに、そのままフォールに持ち込んでしまうという亜流もある。

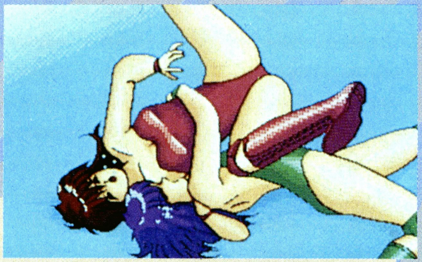

ヘソで投げろ!

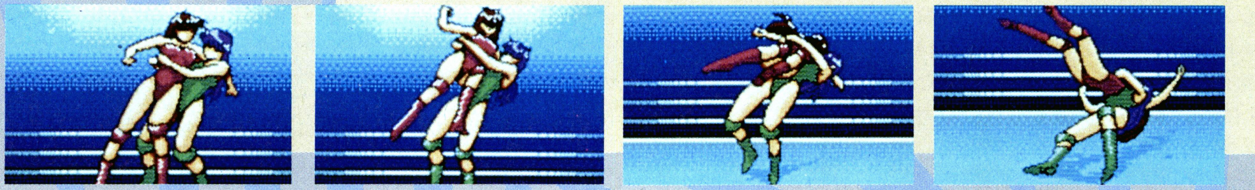

ザ・ライバル②

デスピナ リブレ

メキシコのレスラーの中では、中堅的存在である。飛び技の攻撃力、防御力が高いので、ちょっとドキドキするが、筋力が低いので、一発一発のダメージが少ない。彼女との試合は、腰を落ち着けて、じっくりと戦おう。スピードも速いから、あせって大技をしかけたりすると、返し技をくらってしまうぞ。

メキシコ。この国には、日本とはまるで違うプロレスがある。ルチャ・リブレと呼ばれるそれを形づくるのは、リング狭しと飛び回るルチャ殺法、執拗に関節を攻めるメキシカン・ストレッチ、そして熱く陽気な魂。ビバ、メヒコ！

結城千種に、この国への遠征の話が持ちかけられたのだ。

もっとプロレスのことを知りたい！　日本では手に入れられないものを、メキシコへ行って見つけたい！　そう思った千種は、一も二もなくその話を受けるのだった。

ここではもちろん、メキシコに行かない、という選択をすることもできる。そのときには、また別の展開が主人公を待ち受けているが、ここでは海外遠征に行ったということで、話を進めていきたい。

とにかく、メキシコに着いた千種を待っていたのは、熱い、焼けつくような空気と、新たなライバルたちだった。

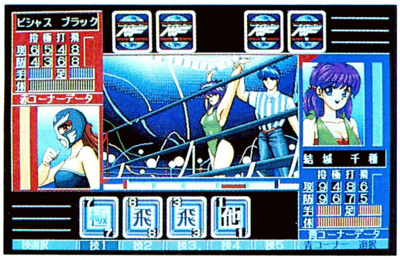

そして、このメキシコでも、千種は試合を重ねていく。メキシコの選手は、総じて飛び技の攻撃力、防御力が高いから、ここまで飛び技系の能力値を上げていなかった人は、せめて防御力だけでも上げなくてはならないハメになる。逆に、飛び技系しか上げてこなかった人は、なにか別系統の技の能力も高くしたほうがいいだろう。

ここでも、千種は次第に頭角を現わして、やがてメキシコヘビー級のベルトに挑戦するまでのレスラーに成長する。しかしそんなある日、日本からショッキングな噂が流れてきた。　（次号に続く）

⬆レスラー結城千種の前には、いったいどんな運命が待ち受けているのだろうか。

レッスルエンジェルス必殺技大図鑑その2

フライングニールキック

基本的には、ロープに相手を飛ばし、戻ってきたところに、ジャンプしつつ回転して突っ込み、かかとに全体重を乗せるようにして相手にぶち当てる、というもの。新日本プロレス時代の、前田日明（現リングス）が使い始めた技である。

人体で最も固い部分のひとつであるかかとを使うため、その威力にはすごいものがある。当たりどころによっては、相手を流血させてしまうことも稀ではない。昭和61年６月12日、大阪城ホールで行なわれた前田対藤波の試合中、前田の放ったフライングニールキックで、藤波が大流血してしまったことを覚えている人も多いだろう。このとき、同時に前田もかかとを痛めてしまったのだが、両者負傷しながらも戦い抜き、結局ダブルノックダウンとなってしまったこの試合は、多くのファンの感動を呼び、名勝負として記憶された。

現在、この技を使うレスラーはほとんど見られない。始祖である前田以外には、新日本プロレスの橋本真也が使うぐらいである。

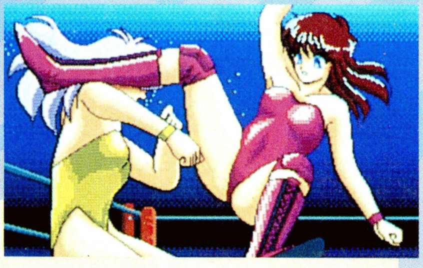

華麗に、鋭く!

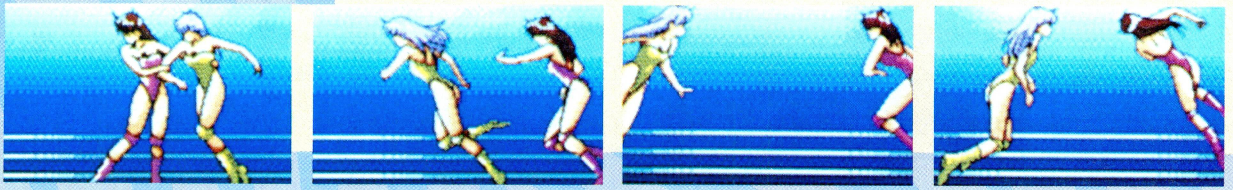

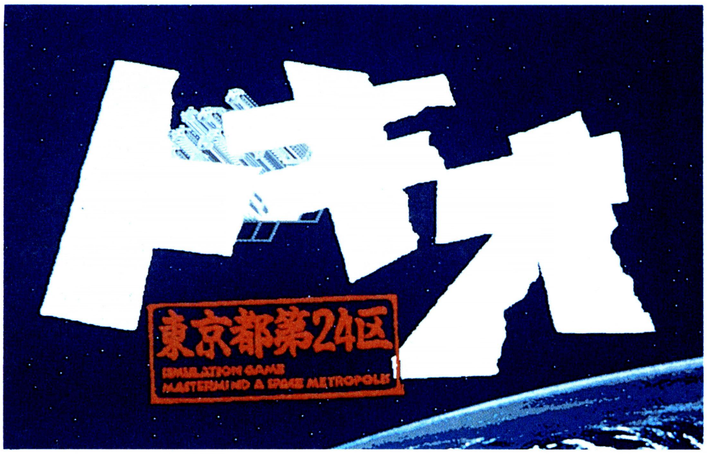

トキオ

独立しちゃった人もしてない人も、みんなしっかりと区長さんしてますか？　というわけで、またまた登場『トキオ』の徹底解剖。さて今回は、トキオを実際にプレーしていて直面する、あんな問題やこんな問題にズバリとお答えするQ&A特集なのだ。実践的な内容なので、ベテラン区長もぜひお見逃しなく。ホント役立つぞ、たぶん役立つと思う、役立つといいけどな……。

スペコロ諮問機関によるQ&A特集

Q　公約って選挙に具体的に影響あるの？

A　ハイ、というわけでトキオ区の区政をつつがなく行なうために役立つQ&A特集なのだ。区長のみなさん、心して読んでください。もちろん、もう大統領になった人にとってもお役に立ちます。

さて、最初のご質問にお答えしましょうか。選挙のとき、公約というものを区民に対して発表するわけですが、この公約によって選挙結果が左右されるのかどうかというのが、第1のご質問であります。そうですよね、区長さんにとって何より大切なのは、再選されるかどうかという問題ですね。当選しなくちゃ、その場でゲームオーバー!! どんなにいい区政をしようと意気込んでいても、どうしようもありませんからね。

でお答えですが、これはズバリ、左右されます。といっても、状況によって違ってくるんで、そのへんのことを詳しく説明しましょう。

まず、選挙を迎えるに当たって大切なことは、全体の支持率が50パーセント以上であるかということです。もし、50パーセント以下の場合は、悪いことは言いません、選挙以前にセーブしたところをロードして、支持率が50パーセントを超えるように区政をやり直してください。やり直してもダメ？　しょうがないですね、そんな人はいい公約を選びましょう。公約の中には、支持率を10パーセント近くアップさせてくれるものがあります。反対に、10パーセント近く下げてしまうものもありますがね。

どれがプラスの公約で、どれがマイナスの公約かは、だいたい公約の内容を見てもらえばわかるはずですので、ここでは割愛。やっぱり区民がラクできるものは、支持率もアップする傾向にあるようです。ただし区民は、酸素が豊富な環境だとか人口をドンドン増やすといった、わりと当たり前な公約には無関心ですぞ。それよりは、ホントに区民がラクできるもの、たとえば踊って暮らせる、というようなのはウケがいいようですな。

以上のような点を考慮して、次なる選挙を勝ち抜いてください。

⬅やってきました選挙の季節。ここまで苦労して開発したトキオ区の、次期も区長でいられるか？

はたして、当選できるか!?

⬆チッ、祭りなんぞゼイタクなことは全面的に禁止しちゃってもいいと思うぞ!!

ありゃりゃ？

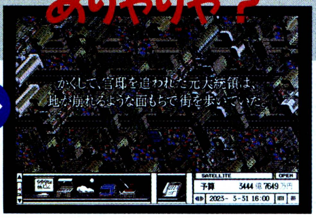

⬆なんて公約を選んだら、トホホホ。どうやら、この公約は区民に不評らしいな。

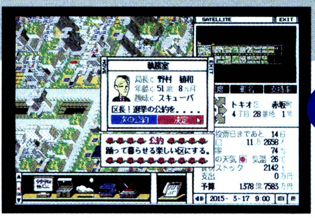

⬆区民にはラクをしてもらわないとね。てんで、公約は踊って暮らせる区政だ。

やったあ〜!!

⬆やっほい!!　やっぱりラクできる公約だとウケもいいや。当選しちゃったぜい。

■ジャンル/シミュレーション
■メーカー/アートディンク
■対応機種/PC-9801VM
■価　　格/1万2800円［税別］
■発 売 日/発売中

Q スペコロ開発事業団の活動って何？

A さてお次の質問にまいりますか。えー、スペコロ開発事業団の活動内容についてですね？　ハイ、お答えいたしましょう。

このスペコロ開発事業団ですが、区長さんがそれなりの援助金を惜しまなければ、ホントに役に立つ団体であります。というよりは、トキオにとってなくてはならない組織と言えるでしょう。

具体的な活動内容については、項目別に下で説明しておきました。が、ちょっと補足させていただきますと、特に注目してほしいのがバイオ農場開発の項目です。

そもそも自給自足を目指している区長さんにとって、農場というのは非常に微妙な問題であります。というのも、農場の数が多いほど生産性はアップしますが、その分土地が足りなくなります。なにしろトキオというのは閉鎖された、しかも限定された空間しかありませんので、土地というものは常に効率よく使用しなくてはなりません。そこで、普通の農場より生産性の高いバイオ農場というのが、誠にありがたい存在になるわけです。しかも、一度援助するたびに生産性がグ～ンとアップ!!　それでいて、無限に開発援助できるんですからありがたいことです。将来独立して大統領になりたい区長さんは、惜しみなくバイオ農場に援助なさるよう、進言いたします。

←スペコロ開発事業団のナンバーワン開発者が、この飯田橋満博士だ。なかなかのキレ者なのだよ。ホント、役に立つ開発をしてくれます。

旅客シャトル開発

210億2000万円で、現行より多人数を収容できる大型シャトルを開発する。開発できる回数は4回で、回を追うごとに収容人数は増す。ただしシャトルを購入する場合は、開発費用以外にも1機ごとに代金が必要。最初は1機150億円だが、大型になるほど高価になる。

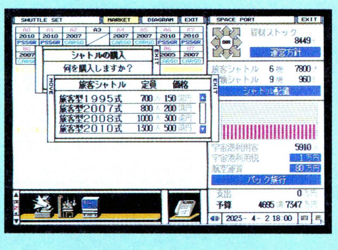

貨物シャトル開発

旅客シャルトと同じく、より多くの量の輸送が可能な大型貨物シャトルを開発してくれる。シャトルの航行数には限度があるので、大型であればあるほど貿易の規模が大きくなり、収益金も増加する。こちらも全部で4回開発が可能。1回の開発費用は205億円だ。

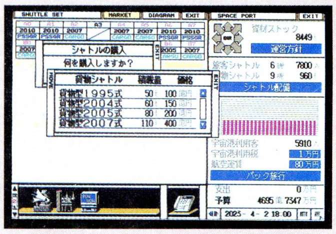

空飛ぶ車の開発

すべての車をエアカーにしてくれる。費用は383億円。車が空中を移動するようになると、交通渋滞が激減し、しかも排気ガスによる大気汚染がなくなるので、空気制御装置の負担も軽くなるのだ。と、開発するといいことずくめなので、金を惜しまず援助しよう。

ラピュータ計画

1090億円で、すべての公園を二重構造にしてくれる。左の写真を見てもらえばわかるが、公園の上空にもうひとつ公園を浮かばせるのだ。公園が二重構造になると、面積が2倍に増え、結果酸素の自然浄化力がアップする。つまり、空気制御装置の負担も軽くなるぞ。

反重力開発

反重力とは重力に反すること。つまり、重力に逆らって物体を浮かせてしまおう、という開発なのだ。7330億円を援助すると、ビジネスビルが下部の基礎部分を除いてすべてフワリと浮かぶわけ。で、メリットはというと……、別になし。お金に余裕のある人はどうぞ。

制御装置の開発

658億円で、空気制御装置をパワーアップしてくれる。制御装置は設置台数が限定されているので（全部で12機）、どうしても人口が増加すると大気が汚れるし酸素も足りなくなる。そんなときこの開発に援助するのだ。ほぼ無限に開発できるので、マメに援助しよう。

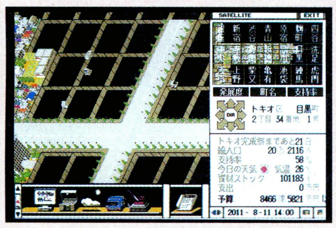

ロボットカーの開発

512億円を援助すると、ロボットカーを開発してくれる。空飛ぶ車を開発したあとだと、かわいいロボットたちが空中をスースーと移動していくシーンを見ることができる。でも、ただそれだけのことなのだ。これも、反重力と同じで金に余裕のある人向けですな。

バイオ農場化計画

すべての農場を、58億1400万円でバイオ農場にしてくれる。バイオ農場にすると、農作物の生産がアップ!!　自給自足を目指す区長さんは、絶対援助しなければいけないぞ。これも、大気制御装置の開発と同じくほぼ無限に開発可能。そのたびに生産力はアップする。

Q ビジネスビルばかり建つんですが？

A あ、ビジネスビルですか。簡単にいうと、これは区民の職場なんですよ。で、コイツが少ないと、失業率がドーンと増えちゃうという仕組みになってるわけですな。そして、同じ役割をはたしてるものに、デパートがあります。そんなわけで、このふたつは、役に立ちこそすれ、決して区に悪影響を与えるものではないんです。

デパートとビジネスビルが建つ条件の違いは、あたりに区民の家が密集しているかどうかです。家が密集しているとデパートが建ち、家がないとビジネスビルが摩天楼のごとく建ち並ぶんですね。

このふたつがどうしてもジャマな人は、財政局の援助課で、産業振興をしてみましょう。すると、ビジネスビルとデパートが建たなくなります。このふたつの建物よりも優先的に、投資した産業の建物が建てられる仕組みになってるからですな。

でも、だからって、膨大な金額を産業振興に使うのは考えものですぞ。今度は、投資した産業の建物が増えすぎて、区民の家がちっとも建たないという状況になるんですよ。

もうひとつ、ビジネスビルとデパートの建設ラッシュを抑える方法は、法人税を高めに設定することですね。とう考えても、税金の高いところで商売しようなんて思わないでしょ？　でも、税率が高すぎると失業率が上がっちゃうから、注意が必要ですよ。

デパートだ!!

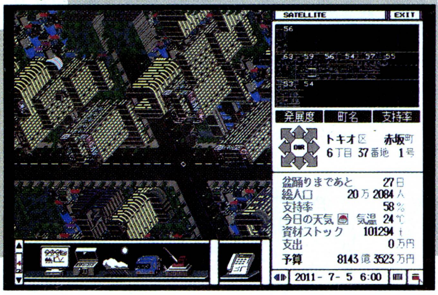

⬆デパートは、夜になるとハデなネオンで町を照らしてくれる。なんとなく華やかな感じがして、うれしいよん。

⬇ビジネスビルとデパートは、失業率を下げる役割を持つ。だから、人口が多いほど、このふたつの建物の重要性も増していく。失業者だらけの町にしないように注意しよう。

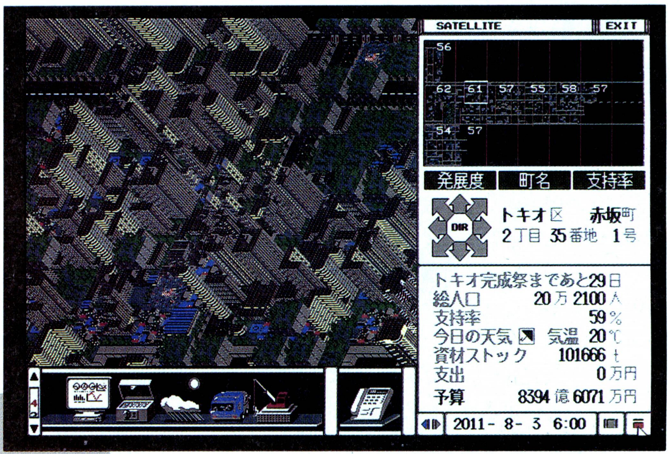

私のスペコロ自慢

ハイサイ比嘉

生まれも育ちも沖縄の着ぐるみ師。日本一の着ぐるみ師を目指している。

やあ、ハイサイ比嘉だ。門松くんだ。オレは、町名をすべて沖縄の地名に変えて遊んでいるんだな。プレーし始めたころは、町名を変えるなんてことはせずに、区全体の支持率がいつでも80パーセント以上であることだけをひらすら目指していた。編集部で『トキオ』を遊んでいる者の中では、ダントツの高い支持率を誇っていたんだよね。ホント、何をやるにも慎重で、開発はかなりのスローペースだった。

しか〜し！　日本から独立できちゃうと知って、急きょ目標を変更。今では、沖縄国として独立することを第一の目標に、とにかく人口を増やし、自給率を上げるべくがんばっている。

で、多少支持率が下がってもおかまいなしといった感じでガンガン開発を続けたせいで、自慢の高支持率も今では見る影もない。でも、選挙に落ちるほどじゃないから、全然心配はしてないぞ。まずは、独立すること。それが区民の悲願でもあるはずだ。たぶん。

そんなわけで、現在の区の状況は、人に自慢できるようなものではない。でも、いつの日か独立したあかつきには、歌って踊れる沖縄国を実現するつもりなのだ。すでに、国歌を『さよならアメリカ さよならニッポン』に勝手に決めてあるぞ。ワハハ。

⬆支持率は、けっこう低い。でも、念願の独立のためには、そんなものを気にしてはいられない。

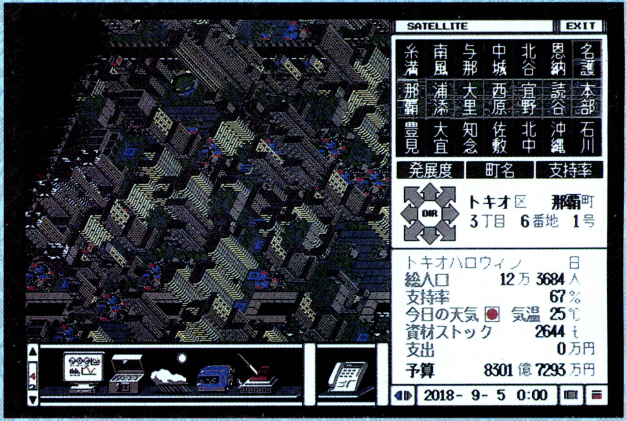

⬆区の名前を、沖縄区か琉球区に変えられないのがちょっと残念。でも、町の名前は、すべて沖縄の地名に変えてある。早く独立したいなあ。

Q いつのまにか公園に何か建っているんですが？

A そうそう、自分で建てた記憶もないのに、気がつくと公園に何かが建っている。うーん、何でしょうねこれは……。などともったいをつけている場合ではないですね。早速、お答えしましょう。

その建物は、神社仏閣です。

トキオでは、ある程度人口が増えてくると、公園に勝手に神社仏閣ができるんです。やっぱり人間が住んでいるところには、神社とかお寺は必要ですもんね。トキオの住民も、正月は初詣でだってしたいし、結婚式とかもするでしょ。

神社仏閣はある日突然できるから、すでに自分のトキオ区にもできているのに、結構気がつかないものなんですな。よーくマップを見てみると、これがまたいくつもできていたりするんですけどね。ためしに、キミのトキオ区のサテライトウインドーを開いて、全体マップを見てみよう。マップ上に赤い点があったら、それが神社仏閣だ。種類も、寺、神社、大仏と３つあるからぜひ確認してみよう。

で、神社仏閣ができたらなんなの？　なんて聞かれちゃうとね、別になんでもないんですけど、なんかいいじゃん。直接、トキオ区の発展には関係ないけど、これもまたトキオの魅力なんだよな。というわけで、これからもどんどんトキオの秘密を探って、快適宇宙生活が送れるよう努力するぞ！

むむ、これはナンだ!!

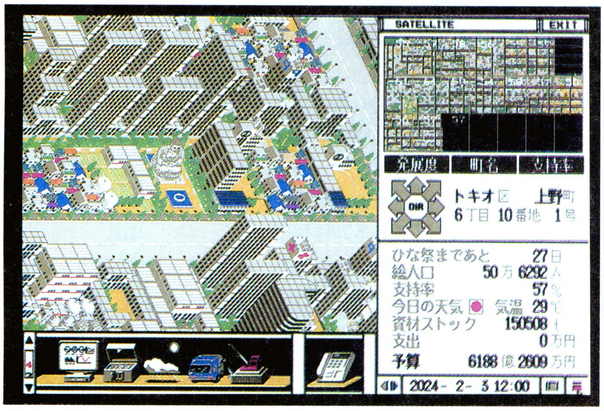

➡噴水付きの公園のまん中に、なにやら大仏様のようなものが……。自分で建てた覚えはないのだ。

あ、鳥居だ!!

⬆こっちには鳥居があるから、たぶん神社なんでしょうね。

そうか寺か!!

⬆するってーと、これはお寺ですね。やっぱり自動的に公園にできちゃうんです。

私のスペコロ自慢

梅本幸孝

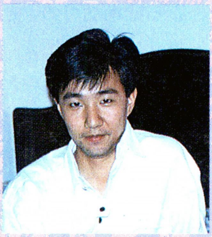

最近、年老いてきたため、落ち着いてプレーできるゲームを好む。今年は本厄である。

実は、私のトキオ区は独立国家になってるんですよ。ここまでの道のりには数々の苦労があったけれど、いまや一国の大統領！　いやぁ、いい響きだね。なんだかものすごく偉くなったような気分。でも会社に来たらセッセと原稿書かなくちゃならないんだな。くそぅ。

で、私の区の、じゃなかった、私の国の自慢はですね、税金が安いことと、自給自足がかなりなされていることですかね。地球から輸入している産物は、コーヒー豆と緑茶だけ。あとのモノはなんとか間に合ってるようで、物価も落ち着いてるんだな。あ、それと、交通網も整備されてるほうなんじゃないかなぁ。中央区を除いては、すべて碁盤の目のように道路が張り巡らされていて、空飛ぶ車やロボットカーを開発したこともあるんだ。だから、渋滞率は高くて２パーセントぐらい。ああ、なんて住みやすい区、じゃなかった国なんだろう。

あ、あとね、老人にも優しい国なんだな。渋谷なんか老人ホームが10軒も建ってるのだぁ。でも、建てても建てても「老人ホームがないんですごぼし」という電話が鳴りやまない。いい加減、忍耐袋の緒が切れるよね。まったくおまえらは目……、おっとっと、興奮してはいかん。きっとかっちょいい大統領をねたんでの嫌がらせだろう、うん。まぁそういうわけです。

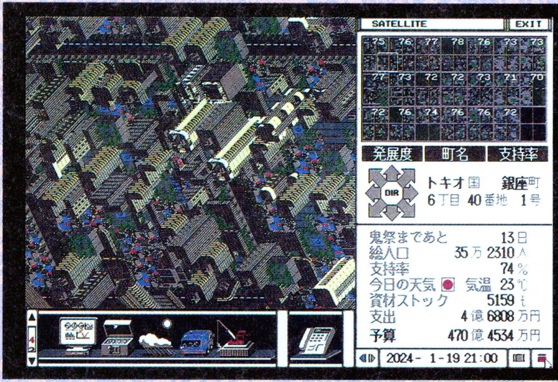

➡見てちょうだいな、この壮観なコロニーを！言っとくけど区じゃないよ。国だよ。

⬆ちょっと広がりすぎのような気もするバイオ牧場。物価が安いからいいか。

⬆道路はこんな感じ。でもロボットカーや空飛ぶ車って道路を無視してるぞ。

三國志III

いや〜、1年以上も続いたこの徹底解剖ですが、とうとう終わることになりました。といっても、これを含めてあと3回です。よって、今回は禁断の秘技、イベントの紹介をしちゃうぞ!!

イベント情報の巻

孫策

董卓と連合軍の戦いは、物語序盤の最も大きな戦争である。連合軍に参加した諸侯は18ヵ国、兵数十万ともいわれる大軍あったが、董卓軍の呂布、李傕らの活躍によって、一進一退の攻防を繰り広げていた。というのも、呂布の戦いぶりはもちろんだが、連合軍の中ではすでに仲間割れが始まっていたためだ。このとき、連合軍の先陣となって汜水関を攻撃したのが、孫策の父、孫堅である。が、彼の活躍による恩賞を恐れた袁術は、兵糧係という立場を利用し、配給を1ヵ月以上にわたってストップさせた。その結果、孫堅は撤退を余儀なくされ、しかも無事に戻った兵は十分の一、という完璧な負け戦となってしまうのである。ここでの孫堅と袁術の関係は、後々まで尾を引いているのだが、ここでは割愛する。各自調べるように。

さて、この戦い、虎牢関で頼みの綱である呂布が、劉備義兄弟の攻撃を支えきれなくなったため、董卓側は洛陽から長安への遷都という形で一応の決着となった。その際、董卓は洛陽に火を放って連合軍の追撃を止めたのだが、この焼け跡から孫堅は伝国の玉璽を発見してしまうのである。これは秦の始皇帝の時代に作られたもので、手にした家系はつつがなく栄える、と伝えられ、言うまでもなく、帝の証となるものだ。

ここに付き添った軍師程昱は、すぐに国に戻って大事に向けての準備を薦め、孫堅もそれに従うが、これはすでに連合軍首将、袁紹に耳に入っていた。翌日、仮病を装った孫堅と袁紹との言い争いが始まり、孫堅は強引に兵を引き払い、国へと帰ってしまうのである。が、この行動は、当然、より多くの敵を作る結果となった。

その孫堅は帰国後、劉表との戦いで戦死し、玉璽はその子、孫策の手へと受け継がれることになる。父の死によって孫家は衰退し、孫策はその後袁術を頼り、袁術のもとでしばらく暮らすことになる。しかし、これは袁術が孫策が持っている玉璽を、機あれば奪い取ってしまおうと考えていたためである。したがって、孫策は客でありながら、まったく自由のきかない生活を強いられ、2年以上をここで過ごすのであった。

が、ときおり頭をかすめるのは、父の果たせなかった天下統一の夢。ならば、と夢を実現にするため、出世願望の高い袁術に玉璽を質とし、3000の兵を借りて独立をする。この出兵のときに、孫策の無類の親友、周瑜が味方に加わり、また、ぜひとも配下に加えよ、と紹介されたのが、江東の二賢、二張こと、張昭、張紘である。こうして、周瑜、張昭、張紘、という知将を手に入れた孫策は劉繇を攻撃。そして、その領地、呉を基盤にし、後に三国のひとつに数えられる、一大勢力を築き上げるのである。

で、イベントの発生条件だが、孫策好きの人は全員見ることができる簡単なもの。というのも、シナリオ2で開始後、領土を広げなければいいのだ。だから、ゲームが始まったら、じっくりと人材捜索や内政をしていればいい。196年の1月になれば、いきなりメッセージが表示されるはずだ。あとの展開は見てのお楽しみだが、念のためにその周辺でセーブしておいたほうが安全だろう。みんなも孫策好きになったほうがいいぞ。

☗突然、周瑜がこのような情報をくれる。やはり、人間持つべきものは竹馬の友だ。玉璽が三度のメシより好きな人は、別に袁術にくれてやらなくともいい。君たち次第だ。

☗伝国の玉璽の効果は、魅力値100、政治力＋15と、無能な君主を一級の君主へと変身させるスーパーアイテム。が、張昭と張紘は、それを補ってあまりある人物、かな？

■ジャンル/シミュレーション　■対応機種/PC-9801、X68000、FM TOWNS
■メーカー/光栄　■価　格/1万4800円〜1万7200円[税別]　■発 売 日/発売中

諸葛亮

曹操くらい派手に負けた武将はいないだろう、とよく言われるが、また逆に、曹操ほど派手に勝ちを収めた武将もいない。官渡の戦いでは、十中八九の負け戦を、敵の寝返りによって形勢を逆転させ、赤壁では大量の敵に囲まれ、九死に一生を得ている。が、彼ほど派手ではないものの、三国志演義の主人公である劉備も、また負け戦のプロと言えるだろう。

というのも、彼にはちゃんとした軍師がいなかったためである。ゲームでは関羽が軍師をしているシナリオもあるが、実際は劉備自身が判断を下している。それがいいかどうかは別にして、207年まで負けまくっていることを考えると、劉備には戦争のカンというものがないのかもしれない。

さて、そんな劉備が曹操を相手に快勝したのは、新野において呂曠、呂翔の兄弟が攻めてきたときだ。このとき、劉備の兵の訓練をしていたのは、単福と名乗る人物。すでに劉備に軍師を任命されていた単福は、呂兄弟の首を取るほどの勝ちを収める。また、その後、曹仁みずから李典を従え、劉備を攻めたときも、敵の計略を破って勝利している。この敗戦を聞いた曹操は、劉備に誰が付いたかを尋ね、単福なる人物が、実は徐庶であることを突き止める。運よく徐庶の母を許都へ招いた曹操は、偽の手紙を徐庶に送って、彼を自分の配下に加えてしまうのである。

ここで、徐庶は自分を見送る劉備に、後任には諸葛亮を、と推薦する。この諸葛亮こそ、劉備が昔司馬徽に聞いた伏竜と鳳雛のひとりであり、彼らのいずれかを手に入れれば天下を取れる、と言われた人物であった。それほどの人物をどのようにして迎えたのか?言わずと知れた、三顧の礼である。この言葉は辞書にも載っているから、三国志を読んだことのない人でも知っているだろう。目上の人が能力のある人に対し、自分のために働いてくれるように何度も訪問する、という意味だ。

劉備の場合、冬に三度訪ねているわけだが、一度目は留守。二度目は弟の諸葛均がいたものの、またも留守。三度目にやっと対面するのだが、なんと、昼寝をしている諸葛亮のそばで、じっと起きるのを待っていたのだ。このときの劉備の肩書きは、漢の将軍、宜城亭候、予州の牧、新野皇叔劉備、というもの。これほどの人物が、この時点ではただの若者を迎えに行って、目覚めを待つなどという行為は、張飛じゃなくともバカバカしいと思うだろう。三度目の出発に際し不平を言う関羽に対して、劉備は春秋を挙げ、文王と太公望にたとえるが、逆に考えれば、それほどの行動だったわけである。

荆州は中国全土の中央に位置し、情報が集まりやすい場所だ。当然、諸葛亮も劉備の噂を聞いていたわけで、その上にこれほどの礼を尽くされては、ということで、劉備の配下に加わる。この後の劉備は、赤壁の戦いで荆州、さらに劉璋の蜀を取り、曹操、孫権に並ぶ勢力になっていくのであった。

それでは、このイベントの条件を紹介しよう。諸葛亮が劉備の配下となったのは207年。シナリオ4は208年開始だから、当然、シナリオ3の201年からスタートする。あとは207年まで待って、人材捜索をすればよい。簡単だ。

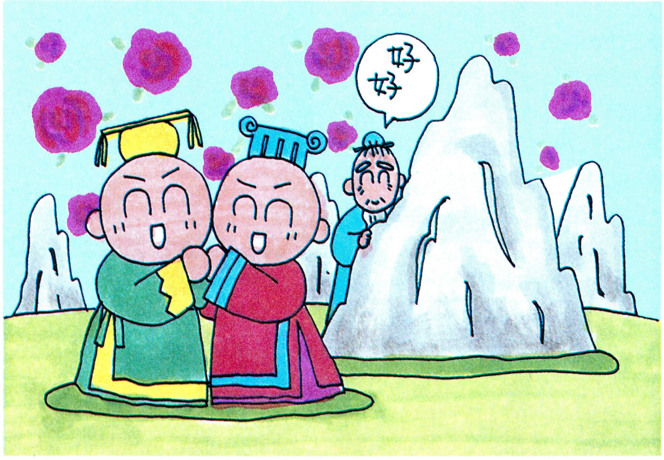

⬆関羽、張飛の愚痴もちゃんと再現され、いやがうえにもプレーヤーに緊張が走る。この感動を十分に楽しむためには、三国志(書籍ね)を一度くらいは読んでいないとダメだ。

⬆廬を訪ねること三度。ついに劉備は諸葛亮と対面することができた。これでこそ、年を越してまで訪れた甲斐があるというものだ。グラフィックが中国調なのはご愛嬌。

⬆これで知力値100、武力値61、魅力値95の軍師が君の手に。本当に、伏竜を手に入れれば天下を取ることも夢ではないぞ。これで勝てなきゃ、君の使い方がダメなのだ。

素人のための三國志III

その19　ここで会ったがマルチプレー

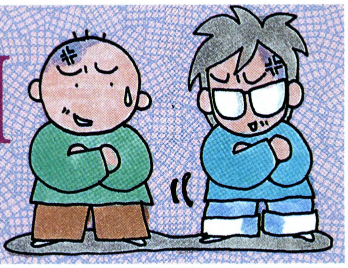

もう、毎度毎度アレなんですが、『素人のための三國志Ⅲ』のコーナーがやってきたということで、ご機嫌いかがでしょうか。このコーナーは、要するに、『三國志Ⅲ』の素人のかたに、素人ならではのこのゲームのプレー方法を伝授しようという、まあ簡単に言ってしまえばそういうものなんですが、もう19回もやってるんです。

で、現在は、素人のプレー方法を浮き彫りにするために、素人対マニアのマルチプレーなんてのを行なっているわけなんです。ちなみに、マニア担当は坂本犬之介、素人担当はK．サワノフという具合になっております。

まあ、そんな感じで、長話もなんですから、さっそくプレーのほうを始めることにしましょう。

ACT.20　高まるぞ緊迫感

201年6月　犬之介、38国に劉巴を密偵として派遣。期間は6ヵ月。また、龐統を使者として李傕に降伏勧告するが、一蹴される。

13国では、住民施しを行なう。2回で、合計兵糧を6000ほど施し、民忠を100にする。また、ここで突然配下の張済が裏切り、曹操の下へと走っていってしまった。

沢乃賦、11国と22国に密偵を派遣。それぞれ6ヵ月。馬騰と同盟を結ぼうと、関羽を使者に立てるが、拒否されてしまう。また、この月、本国19国の商業値が、ついに2000を突破する。

20国では、特に大きな動きはなし。ただ、袁紹領である17国に、張飛がいるのを発見する。

7国では、この前6国に埋伏させておいた王植が、武官として登用されているのを確認。

9国、10国では、特に目立った動きはなかった。

マニアサイド　いきなり13国の張済が裏切りやがった。その直前に、ヤツの持っていた兵士を再編成で全部取り上げていたからよかった

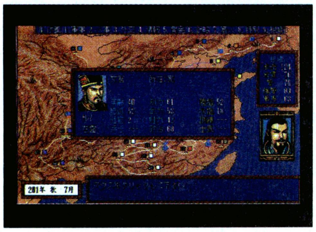

⬇もう、かなり長いこと、嵐が吹き荒れ続けている中国大陸。勝手気ままに争いを続けている多数の国が、ひとつにまとまるのはいったいいつのことなのだろうか。

ものの、たまにこんなバカげたことをするヤツがいるから困ったものだ。本国の左霊なんか、忠誠度がすごく低くても、全然裏切る気配すら見せないのにな。

素人サイド　**馬騰はどうして同盟の申し込みを断わるんだろう。少しばかり援助してもらおうと思っただけなのに。ま、それ以外は、埋伏させておいた王植は登用され、商業値は2000を超え、17国で張飛を発見してと、わりといいことばっかりだったから、いいか。**

201年7月　犬之介のところに突然左慈が訪れ、張魯が七星剣を持っていると告げる。

その犬之介、まず、商業投資と耕作を行なう。ともに期間は6ヵ月。また、兵を1万3600人徴集する。そして7月といえば収穫の月、援助の季節。曹操に、兵糧6万の援助を求めたところ、5万7600ならばいいと言われ、当然承諾。続いて、同じく曹操に、さらに兵糧4万の援助を求めたら、3万9200でOKされる。調子にのって、さらに3万の援助を申し込んだところ、さすがに怒って、断わられる。要求を2万に下げてもダメ。

13国では、曹操領12国の武将、尚弘の引き抜き作戦に、全力をあげて取りかかる。まず、郭嘉が尚弘に対して、偽書疑心の計を成功させる。続いての司馬懿の偽書疑心は失敗したが、その後蝦道楽、張昭、賈詡、韓嵩、張休、劉曄が立て続けに偽書疑心を成功させ、最後は安田が敵中作敵の計を見事成功させ、バッチリ締めくくる。

ここで、犬之介領の23国に劉表軍が攻めてくる。23国には、例のごとく兵は置いておらず、簡単に劉表に取られてしまう。

沢乃賦、とりあえず耕作を6ヵ月行なわせる。また、今まで文官であった新武将の武吉と旦姫を、それぞれ将軍と軍師にする。知力92の旦姫に、褒美として孫子の兵法書を与え、完璧な軍師にする。また、劉表に兵糧6万の援助を申し込んだところ、4万9200に値切られ、それで承諾する。また、劉璋にも兵糧を6万要求したが、拒否されてしまったので、3万で折り合いをつける。

20国では、6ヵ月の商業投資を行なう。また、18国に埋伏させておいた雷震子が、2200人の兵を持たされていることを確認する。

7国でも、商業投資を6ヵ月。また、6国に埋伏させておいた杜襲と王植が、兵をそれぞれ1700人と2500人ほど持たされて登用されているのも確認した。

9国では、曹性を6国に埋伏させる。ほかには大きな動きはなし。

10国では、大きな動きはなし。

マニアサイド　13国の計略部隊は、本当によく働いてくれている。さすがに、この広大な中国大陸を代表する軍師たちを集めているだけはあるな。わりと成功しにくい敵中作敵までバッチリきめるし、いやあ、いいねえ。尚弘はたいしたタマじゃないのだが、城攻めの際に寝返ってくれれば、まあ開門させるくらいの役には立つからな。

素人サイド　武吉と旦姫は、もともと将軍、軍師を十分にこなせるだけの能力があったのだが、今までただの文官という身分にしておいたのは、内政を何よりも優先させたためだ。しかし、土地開発値が100になり、さらに先月商業値も2000を超えたことによって、とりあえず内政を重視する時期は終わったかな、と判断した。これからは、マニアとの決戦に備えて、攻撃力をもっと蓄えていくぞ。

201年8月　犬之介、まずは先月取られたばかりの23国に密偵を送る。住民施しを行ない、民忠を高める。そして、同盟を組んでいる曹操に対し、突然の降伏勧告。これを2回行なうが、当然のことながら拒否される。甘寧で11国の張

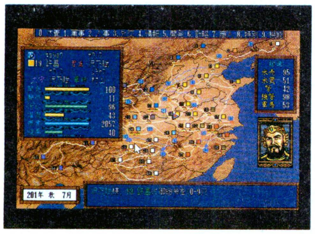

済に偽書疑心の計をしかけたところ、なんと成功してしまったので、龐統で張済に敵中作敵を行ない、これまた成功させる。

13国では、特に目立った動きは見られなかった。

沢乃賦、まず、兵を1万人徴集する。そして、なんとか曹操と同盟を結ぼうとするが、曹操はかたくなにこれを拒む。都合3回も使者を立て、最終的に条件を金1500にまで上げげたのに、曹操はまるで見向きもしない。

20国では、18国に密偵を派遣する。期間は6ヵ月。

7国では、6国に密偵を派遣。これも、期間は6ヵ月だ。

9国と10国では、特に大きな動きは見られなかった。

素人サイド　さすがは敵対度100、曹操の心は氷のようだ。どうしても曹操と同盟を組みたいわけじゃないが、ここまで強く拒否されると、ちょっとくやしい。余談だが、20国の担当軍師である程昱は、いいかげんなヤツだ。武将捜索をしようとすると、ほとんど毎回「我が国の力となる者が……」と言うが、全然見つからんぞ。なんとかしろ。

201年9月　沢乃賦のところに、18国に埋伏させておいた雷震子が、兵を2200人ほど引き連れて、自分から帰還してくる。

犬之介、現在の23国太守である馬忠に、偽書疑心の計を2回しかけ、2回とも成功させる。続いて、龐統で登用し、国ごと取り戻す。また、先月に2回降伏勧告を行なったおかげで、敵対度が100となった曹操との同盟を破棄する。張魯に兵糧3万の援助を求めたところ、快く承諾してもらう。そして、14国李傕に降伏勧告を行なったが、これは拒否されてしまった。最後に二虎競食。劉繇と沢之賦にしかけ、劉繇のほうにだけ成功する。

13国では、司馬懿、蝦道楽、賈詡、郭嘉、劉曄、張昭、韓嵩などの計略部隊を、本国である22国に移動させる。残った人材で、38国の楊任に偽書疑心をしかけるが、これはあえなく失敗。ここで、曹操と沢乃賦に二虎競食をしかけたが、これも完全に失敗。

沢乃賦、またもや曹操に同盟を申し込みにいく。3回使者を立て、条件を金3000まで譲歩したのに、曹操は受諾する様子を見せない。兵を1万2200人徴兵し、武吉に持たせ、訓練させる。徴兵で少し民忠が下がったが、すかさず住民施しを行ない、100に戻した。

20国では、蔣義渠を18国に埋伏させる。ほかには特になし。

7国、9国、10国では、大きな

動きはなかった。6国をのぞいてみたところ、王植、曹性、杜襲の3人が、揃って登用されていた。

マニアサイド　またまた劉表ちゃんが23国を取ってくれたので、どんなヤツがきたかと思っていたら、馬忠とかいう使えないヤツ。ともかくこれで、劉表からタダで兵を2000人ばかりもらってしまった。

だが、神ならぬ身の(しかし神に限りなく近い)坂本犬之介は、今回の23国取りが、近い将来彼の陣営に多大な利益をもたらすことに、まだ気づいたり気づかなかったりしてるのであった。

曹操に降伏勧告の使者を何度も送り、敵対度をマックスにしたのも、曹操陣営に攻め込むためである。こうせずに同盟を破棄すると、配下の武将の忠誠度が思いっ切り下がってしまうからな。

司馬懿たちを本国に戻したのは、俺のちょっとした戦略を実行するためだ。いやあ、深慮遠謀。

素人サイド　曹操は、どうしてあんなに頑固なんだろう。一緒に犬之介を攻めようと思っただけなのに。もう知らん。アテにしない。ひとりでやってやる。覚えてろよ。

⬆国力も衰え、さんざんつくしてあげた犬之介にも裏切られたのに、頑固に沢乃賦との同盟を拒み続ける曹操。なにが、キミをそこまでかたくなにさせてしまったのだろうか。

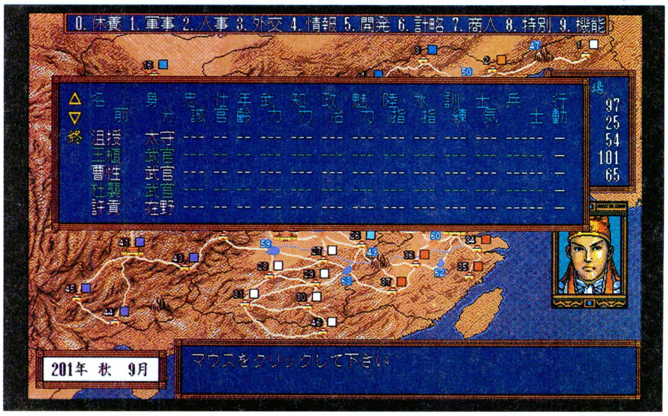

⬆結局6国は、太守以外全員、沢乃賦が送った埋伏武将になってしまった。こうなってしまうと、なんだか、少しかわいそうな感じもするが、これが厳しい現実だ。

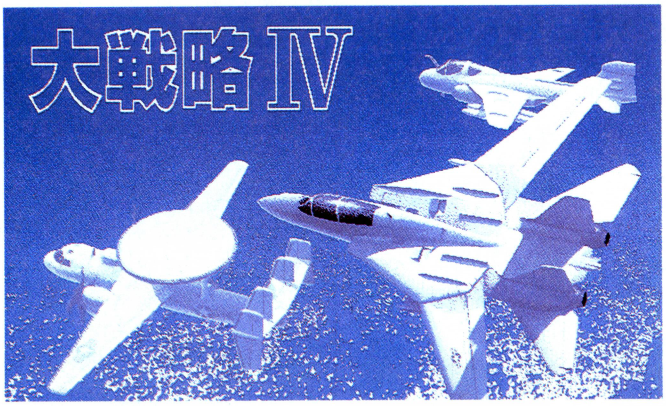

『大戦略Ⅳ』の徹底解剖は、マップ11の"セトナイカイウォーズ 1992"と、マップ12の"SAND RESORT"で終了だ。マップ11は、名作といわれるだけにかなり難しいけれど、マップ12のほうは難易度はけっこう低い。マップ11を勝ち抜いたら、怒濤の勢いでマップ12を制覇しよう。長い長い戦いだったけれど、あとひと息で全マップをクリアーできるのだ。気を抜かずに戦おう。

"セトナイカイウォーズ 1992"

まず解説するマップ11、"セトナイカイウォーズ 1992"は、瀬戸内海を中心に、東は大阪府から西は福岡県付近までを舞台にしたマップだ。マップの写真は、右ページに載せておいたので、あとでよく見ておいてほしい。

さて、攻略に挑戦する陣営のほうはというと、イエローで行なうことにした。なんと、この陣営のボーナスの金額は20万もあるのだ。マップ1～2のころを考えると、ホント、夢のような金額だよね。

もちろん、こんなにボーナス金額が多いからには、難易度はとんでもなく高い。自軍の部隊を配置できるのは四国だけ。艦船も四国近海にしか配置できない。イエロー陣営とグリーン陣営は、同盟関係にあるけれど、これがまた、グリーンは本州の日本海側をうろうろするだけでまったく頼りにならない！ そのうえ、イエローは、大阪側のブルー陣営と福岡側のレッド陣営に、はさみ撃ちにされる。

イエローが位置する四国は、海に囲まれているため、艦船を中心に配置することが最上策だ。また、航空機は艦載機タイプのものを配置しよう。さらに、忘れてはいけないのが、司令部護衛用の陸上部隊が、最低限数部隊は必要なことだ。四国と本州は道路でつながっているために、艦船に護衛された敵の陸上部隊が直接攻めてくるので、味方の艦船や航空機だけでは防ぎきれないのだ。自軍の配置を行なう前に、下の表を見て敵軍が使う兵器を頭に叩き込んでおこう。味方の艦船や航空機の援護がなくても戦い抜けるだけの陸上部隊を考えてみるといいぞ。

ほかに必要な部隊は、対潜ヘリがある。敵の艦船を全滅に追い込んでも、最後の最後まで潜水艦には苦労させられる。でも、この兵器があると、潜水艦の発見がかなりラクになり、攻撃しやすくなるのだ。また、ゲーム序盤から中盤にかけては、対艦ミサイルの撃ち合いになるので、必ず電子戦機を用意しよう。海戦では、味方の艦船が1部隊減っただけでも苦しくなりやすいのだ。それに、艦船のように高額な兵器を失っては、ボーナスの意味がなくなるぞ。

⬇海戦を勝ち抜けると、天国が待っている。でも、それまでは、イヤになるほどの苦労の連続なのだ。

BLUE

兵器名	部隊名	兵器名	部隊名
F-14	1	MLRS	2
F-15	2	M48	1
F/A-18	1	補給車	2
F-117	1	ランス	1
A-10	1	ATACMS	2
RF/A-18	1	パトリオット	1
S-3バイキング	1	アイオワ	1
B-52	1	フォレスタル	1
アパッチ	2	ヴァージニア	1
UH-60	2	C.F.アダムス	2
シーホーク	1	スタージョン	2
M1	2	HQ3	1
M2 ブラッドレイ	3	HQ4	1
M110	3		

GREEN

兵器名	部隊名	兵器名	部隊名
S・エタンダール	1	M109	3
ジャギュア	1	ローランド	2
AV8ハリアー	4	M41	1
トーネードECR	1	MLRS	1
RF4ファントム2	2	ゲパルト	1
アトランティック2	1	補給車	2
シーキング	1	砲兵	1
シーキングAEW	1	クレマンソー	1
イロコイ	2	カウンティ	1
レオパルド1	2	ヴァリアント	2
センチュリオンMK3	1	アマゾン	2
センチュリオンMK6	1	補給艦	1
ヤグアル2	1	HQ4	1
マルダー	3		

RED

兵器名	部隊名	兵器名	部隊名
Mig-23	2	ZSU-57-2	2
Mig-25	1	M1973	2
Mig-29	1	補給車	2
Mig-25R	1	SA-3	1
フォージャー	2	SA-6	1
Tu-126モス	1	SA-9	1
Tu-16爆	1	SA-13	1
Il-38メイ	1	スカッド	2
Ka-27	1	A・クズニェホフ	1
ヒップ	1	クレスタ	1
T-62	3	カシン	2
T-72	1	ビクター	2
BMP-1	3	HQ3	1
BRDM1	2		

■ジャンル/シミュレーション
■メーカー/システムソフト
■対応機種/PC-9801
■価　格/9800円[税別]
■発 売 日/発売中

大海戦の幕開けだ！

では、さっそく具体的な攻略の解説にいくぞ。まず最初に頭に叩き込んでおいてほしいのが、自軍と同盟関係にあるグリーン陣営はまったく当てにならないことだ。グリーンの艦隊は、日本海側にいるために、ほぼ海戦の決着がつくころにしか、瀬戸内海にたどり着けないのだ。

また、グリーンの陸上部隊や航空機部隊のほうは、本州の日本海側を重点的に制圧するため、グリーンに先に敵を攻めさせてラクをするなんてこともできないのだ。ただひとつ期待できるのが、敵の戦力をほんの少しだけ減らしてくれることぐらいだ。共同戦線をはろう、なんてことを考えたら、かえって痛い目にあっちゃうぞ。

さて、ゲーム開始後、ブルーとレッドは瀬戸内海に艦隊を進軍させてくる。そのため、瀬戸内海の真ん中あたりでブルーとレッドの海戦が終わるころに自軍の艦隊を進めて、漁夫の利を狙うのがラクチンだ。でも、これが思惑どおりに簡単にいくことはない。どうしても、味方艦隊とブルー艦隊が正面衝突してしまいやすいのだ。

一番オススメなのが、四国西側沿岸と太平洋側沿岸に戦力を2分割するように艦隊を配備して、まずはブルー艦隊が周防灘から出てこられないように、しつこく攻撃して壊滅させることだ。そして、太平洋側艦隊は、レッド艦隊の3分の1の戦力が瀬戸内海に入り込んだころにゆっくりと北上させて、背後から狙おう。また、太平洋側艦隊とレッド軍が衝突するころには、ブルー艦隊との決着がほぼついているはずだから、余った四国西側艦隊の一部を瀬戸内海に向かわせるといいぞ。

⬆ブルーとレッドを同時に相手にしてはいけない。忙しすぎるせいで、致命的なミスを犯しかねないぞ。

でも、用意できる艦隊の戦力が乏しく、きれいに2分割しては敵艦隊に勝てそうもないという人は、まず対ブルー艦隊戦に備えて、主力艦隊を西側海岸に配置しよう。太平洋側は、防衛だけを考えた戦力を配置して、四国西側艦隊がブルー艦隊を全滅するまで持ちこたえさせるのだ。かなり苦しいけど、電子戦機や対艦ミサイルを装備できる航空機部隊を護衛につけながら戦えば、なんとか乗り切れるハズ。傷ついた艦船や対艦ミサイルがタマ切れになった船は、こまめに補給と補充に向かわせよう。

また、海戦を行なっている間は、レッドの陸上部隊と航空機部隊の動きに気をつけよう。特に、陸上部隊のほうは、淡路島を通って本州から四国に上陸してくるので要注意だ。海戦に気をとられすぎると、いつのまにか司令官の目の前に敵陸上部隊が！　なんてことにもなりかねないぞ。

これを防ぐには、プレーヤー側も陸上部隊を用意しておかないと難しい。淡路島付近にはレッド艦隊が必ずいるため、味方の航空機部隊や艦船では、目的の敵陸上部隊を攻撃する前に敵艦隊とドンパチするハメになって、よけいな手間がかかる。できるだけ陸上部隊を用意して、内陸部まで敵陸上部隊を誘い込んでからボコボコにしてしまおう。沿岸で迎撃しようとしても、敵艦から攻撃されて、味方のほうが逆に全滅に追い込まれてしまうぞ。あせらずに、注意深く迎え撃つようにしてくれ。

⬆長距離対空兵器や弾道ミサイル兵器は、必ず艦船で攻撃しよう。敵は、手も足も出ないはずだ。

そして、敵艦隊を一掃したら、必ず、対地攻撃のできる艦隊を陸地へ近づけて、長距離対空攻撃兵器や、弾道ミサイル兵器をひとつ残らず叩き潰すこと。これをせずに航空機部隊や陸上部隊を近づけると、最後の最後にムダな被害が出るハメになるから注意しよう。さらに、海戦の合間に弾道ミサイルをこまめに撃ち込んでおくと、制海権を取ったあとの戦いがかなりラクになるはずだぞ。

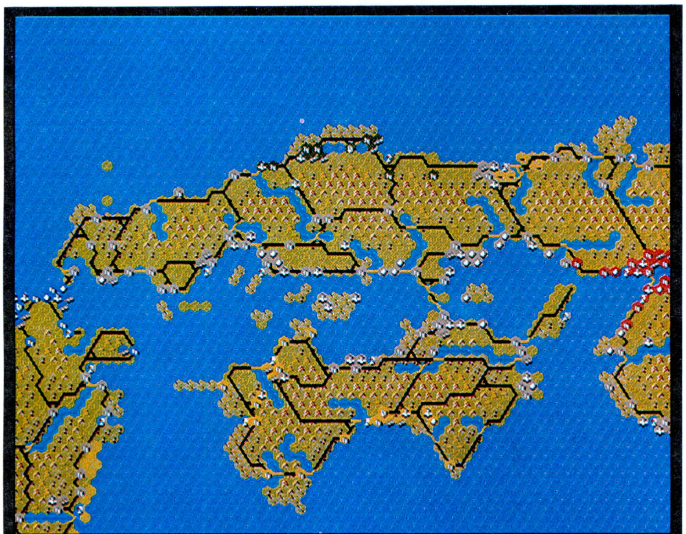

名作というだけあって、全マップ中でもやたら難易度がやたら高いものとなっている。

この本を買え！

紹介が遅れてしまったので、すでに手に入れた人も多いだろうと思うが、ここでぜひ紹介しておきたいものがある。それが、技術評論社の『大戦略Ⅳ POWERUP BOOK』なのだ。なんと、これは、オリジナルの兵器が作れるツールが入ったディスクが一体となった本なのだ。ツールの詳しい使用法はもちろん、各マップ攻略法や兵器の紹介まで掲載されているぞ。ファンは必ず手に入れて、好きな兵器を作りまくって遊ぼうぜ！

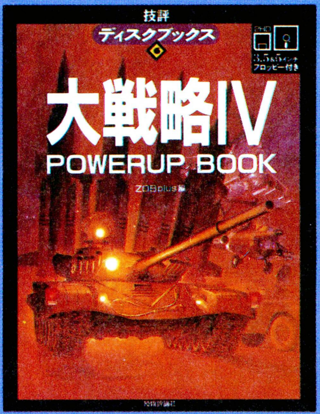

⬆『大戦略Ⅴ POWER UP BOOK』、お値段2900円［税込］で技術評論社から発売中。

最終マップ、"SAND RESORT"だ!!

さあ、いよいよ最終マップである"SAND RESORT"に挑戦だ。最後だからと気を抜かず、気を引き締めて戦ってくれ。敵はあまり強くないが、地形が複雑なせいで苦戦を強いられることもあるのだ。

マップ上の土地のほとんどは砂漠からなり、ところどころに陸上部隊が1部隊ずつしか通れないようになっている山脈もある。また、配置や進軍の方向を間違えると、とんでもなく遠回りしないと目的地にたどり着けないハメになってしまうから注意しよう。このマップでは、敵の攻撃よりも、複雑に入り組んだ地形のほうに、いつも気を配っておくことだ。特に、移動命令を出すときには、動かしたい部隊のいる場所と、目的地までの地形をよく調べることをすすめたい。また、命令を下した部隊が、目的の場所とは全然違う方向に進んでいる場合は、自分の命令ミスではないかと疑い、再度命令を下すべく、すぐに迷子の部隊をクリックするのだ。移動できる場所はヘックス表示されるはずだから、目標地点までの地形をよく調べ直すこと。きっと、思わぬ場所に移動できない地形があるはずだぞ。ゲームに集中していると、うっかりこの手のミスをしやすいから、細心の注意を払おう。

⬆敵は弱いが、地形が複雑でイライラさせられることがある。陸上部隊の移動では、目的地までの地形によく注意しよう。

このマップを攻略する陣営には、ボーナス金額が25万もあるグリーンでのプレーをすすめるぞ。とんでもなく高額のわりには、えらく簡単に攻略できちゃうのだ。だまされたと思って、ぜひ挑戦してくれ。このマップだけは、ボーナスの金額と難易度が比例していないようなのだ。これまで戦い抜いてきた読者ちゃんの軍団なら、笑いが止まらないほどの勢いで敵をけちらしていけるぞ。

国名	BLUE	RED	GREEN	YELLOW
陣営状態	健在	健在	健在	健在
指揮官	コンピュータ	コンピュータ	コンピュータ	コンピュータ
同盟	YELLOW	同盟なし	同盟なし	BLUE
保有軍事費	0	0	0	0
保有燃料	600000	100000	100000	800000
保有資材	300000	600000	600000	300000
配置部隊数	40／ 40	40／ 40	40／ 40	40／ 40
ボーナス	100000	80000	250000	50000

⬆ボーナス金額が25万というわりには、えらく簡単な最終マップなのだ。気持ちよくマップクリアーできちゃうよん。

さて、読者ちゃんの中には、敵陣営の資材と燃料のべらぼうな多さに気がついた人もいるだろう。自分も、こんなに多くの資材を用意しなければならないのかと心配になった人もいるはずだ。でも、実は、そんなに膨大な量の資材と燃料は必要ないんだな。理想的な資材量は30～40万、燃料のほうは10～20万ぐらいで、これだけあれば足りなくなって困るということは絶対にない。最低でも、資材が15～20万、燃料が10万前後あれば、最後までもつはずだ。

マップクリアーしたら、追加マップ集を手に入れて遊ぶことをオススメしちゃおう。追加マップ集のマップは、どれも練りに練り込まれ、短時間で十分に楽しめるものがたくさん揃っている。あらためて、『大戦略IV』にホレ直すことは間違いないぞ!!

陸上兵器は、砂漠と山脈に注意!

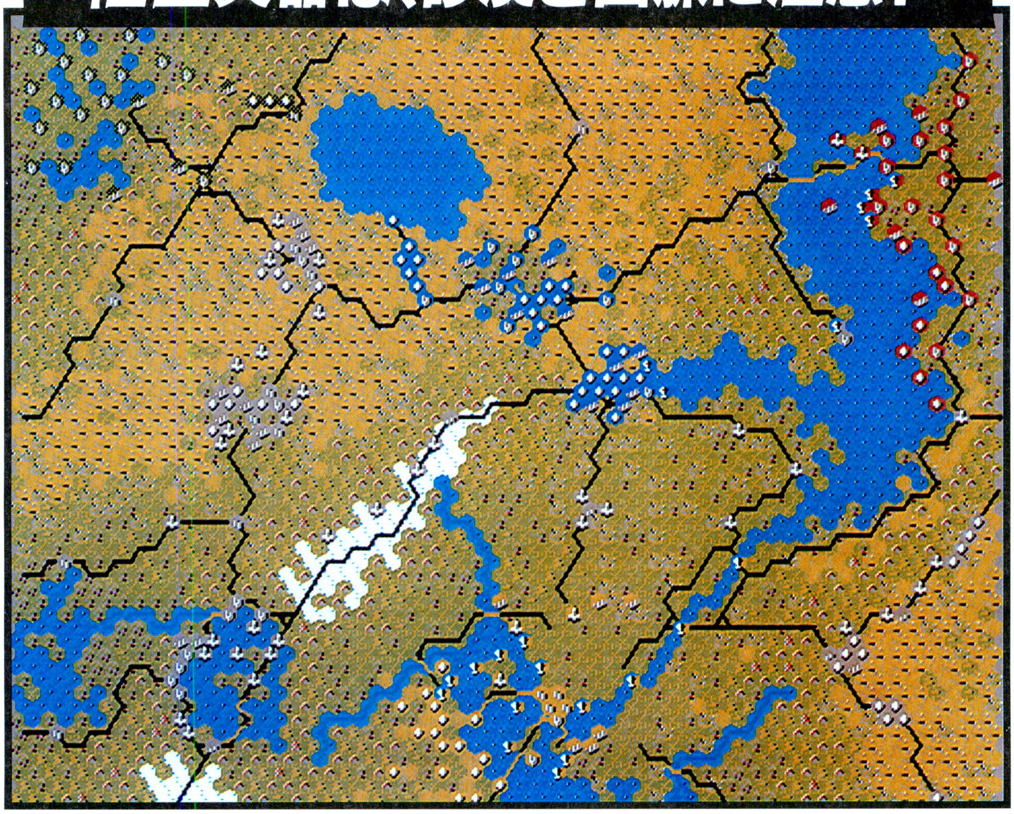

マップの特徴

マップの大部分は砂漠で、突然行き止まりになっている場所が本当に多い。また、山脈のせいで、マップの端のほうには陸上部隊がまったく入り込めない地域もある。そのため、都市や空港の占領には、空中機動歩兵を使わないと、かなり苦しいだろう。ゲーム開始前の初期配置でも、あたりの地形をよく調べて配置しないと、すぐに困ることになる。ゲーム直後から、遠回りしながらノロノロ進軍するなんてハメになるぞ。

敵はけっこう弱い!?

このマップでは、どの陣営になってプレーしても、敵を強いとは感じないだろう。読者ちゃんの軍団の中には、熟練度Aの高性能兵器の部隊がすでにいくつかあるはずだから、戦力差で苦戦を強いられるほうがおかしいのだ。もしそんな人がいるなら、いったんプレーを中止して、戦略を練り直すことをオススメしよう。どこかで根本的なミスを犯しているはずだぞ。

さて、自軍の編成のほうは、地形に移動や攻撃の能力が左右されない戦力、航空機部隊を主力にしよう。補給機がいらないほど空港がいたるところにあるので、補充や補給に困ることなく、攻撃を行なえるのだ。また、陸上部隊を航空機部隊で護衛することを忘れないでくれ。陸上部隊は、地形のせいで移動が遅れたり、地形防御率の低いために、敵に攻撃されたときの被害が大きい。特に弾道ミサイルに攻撃された場合、間違いなく全滅する部隊が出るのだ。どうしても不安な人は、電子戦機を1部隊用意するといいだろう。

⬆最終マップというわりには、けっこうラクチンだ。気持ちよく勝てるぞ。

ほかのマップのように、敵の中には弾道ミサイルや長距離攻撃が可能な対空兵器を備えている陣営もあるけれど、空中機動歩兵をオトリに使ったり、次発射カウントのスキをついて攻撃していくと、最少限の被害ですむはずだ。

今までのマップ攻略を勝ち抜いてきた人なら、知識や経験を活かして、最後まで快進撃を続けられるだろう。気分よく、マップクリアーできるぞ。

RED

敵となる3陣営中、最も強力なレッドだが、ほかのマップの敵と比べると、その戦力はたいしたことがない。兵器タイプは、長距離攻撃が可能な対空兵器が豊富なソビエト型だ。でも、今回はその手の兵器はSA-6、SA-13以外登場しないので、心配する必要はないだろう。ただし、思わぬ場所に配置されているせいで不意打ちを受けることがあるから、あまりなめてかかってはいけないぞ。

ほかに注意すべき兵器は、弾道ミサイルのスカッドぐらいだろう。弾道ミサイル攻撃を防ぐには、スカッドの"目"の役割を持つ、偵察機のMig-25Rや、航空機部隊を撃墜しておくのが一番。攻撃する場合には、オトリを使ってムダ弾を撃たせておくと安全だ。

また、司令部はHQ4、HQ3のふたつがあることに注意しよう。

兵器名	部隊数	兵器名	部隊数
Mig-31	1	SA-6	2
Su-27	1	SO203	4
Su-25	2	BM30	1
フォージャー	1	スカッド	2
Mig-25R	1	ジープ	1
ハボック	2	補給車	1
ヒップH	3	クレスタ	1
T-80	4	ビクター	1
ASU85	1	ロミオ	1
BMP-2	5	HQ3	1
ZSU-23-4	1	HQ4	1
SA-13	1		

BLUE

なんと、ブルー陣営には攻撃機A-4が16部隊もある。これは、同盟国のイエローが陸軍、このブルーが空軍の役割をはたしているためらしい。でも、A-4は対地攻撃能力は優れているが、対空攻撃の能力はたいしたことがない。熟練度Aの要撃機や、戦闘機部隊を6～8部隊も使えば、簡単に全滅に追い込めることは間違いない。また、長距離攻撃が可能な対空兵器を用意しておくと、全滅させるまでの時間をさらに短縮できる。

この陣営の兵器タイプは、イスラエル。そのため、弾道ミサイルを防ぐ兵器がないために、目標に確実に命中させることができる。長距離対空攻撃が可能なホークや司令部が配置されていそうな場所に、ゲーム開始直後からガンガン撃ち込もう。膨大な量の資材は、そのためにあるのだ。ヘタに惜しんだりすると、攻略が遅れちゃうぞ。とにかく積極的にいくのだ。

兵器名	部隊数	兵器名	部隊数
F-15	1	M48 チャパレル	3
A-4	16	ホーク	2
E2C ホークアイ	1	補給車	2
RF4 ファントム	2	砲兵	4
メルカバMK3	3	HQ4	1
M113	5		

GREEN

3陣営中、もっとも弱いのが、イエローだ。兵器タイプは、ブルーと同じイスラエルで、主力戦車のメルカバMK3を中心とする陸上部隊を守る対空兵器は、M48チャパレルくらいしかない。航空部隊を使うと、司令部と、長距離対空攻撃可能なホーク以外は、すぐに全滅させることができる。

司令部としては、HQ4が3つもあり、さらにその周辺にホークが配置されている。ホークは、補給できない場所に配置されているので、オトリを使って弾切れにさせたあとで、ひとつひとつ攻撃していくといいだろう。

3つのHQ4を破壊する一番ラクで確実な方法は、弾道ミサイルを何度か撃ち込むことだ。航空機や陸上部隊だけでは、ムダな被害が出るだけの結果に終わる場合が多いので注意しよう。

兵器名	部隊数	兵器名	部隊数
ヒューイコブラ	3	M110	6
メルカバMK3	12	補給車	2
M113	5	砲兵	2
M48 チャパレル	3	HQ4	3
ホーク	4		

ROBO CRUSH 2
ロボクラッシュ2

前作の『ロボクラッシュ98』から1年あまり。熱きバトルシミュレーション『ロボクラッシュ2』が、いよいよ発売されるのだ。今回の徹底解剖では、新しいシステムを中心に紹介していこう。

また熱き闘いが始まる

自分で設計し、組み立てたマシンを駆使してバトルレースを勝ち抜く『ロボクラッシュ』シリーズ。今回紹介する『ロボクラッシュ２』は、シリーズの第３弾だ。

このゲームは、自分の愛機を組み立てることから始まる。まず、最初に用意されているわずかな資金を元手に、ボディーやエンジン、コンピューターといった基本パーツを購入し、試合に参加するためのマシンを作るのだ。組み立ては、各パーツがそれぞれ何種類も用意されてるから、そこからひとつずつ選んでいけばいい。武器やオプションも豊富に用意されていて、あれこれと考えながら自分のマシンを作る作業は、とても楽しいぞ。

マシンが組み上がったら、クラッシャー、スラッシャー、パニッシャーと呼ばれる各クラスのトーナメントに参加する。試合はロボットどうしの格闘戦なんだけど、アクションゲームのようにプレーヤーがマシンを操作して戦うわけじゃない。このゲームは、あくまで強いマシンを作り上げるシミュレーションゲームなのだ。

前作と大きく変わったのがイベントシステムの採用だ。ゲームの背景にはひとつのストーリーがある。プレーヤーはゲームを進めるうちに様々なイベントに出会い、そのストーリーを垣間見ることができるだろう。詳しくは、次のページで紹介するぞ。

ロボクラッシュとは？

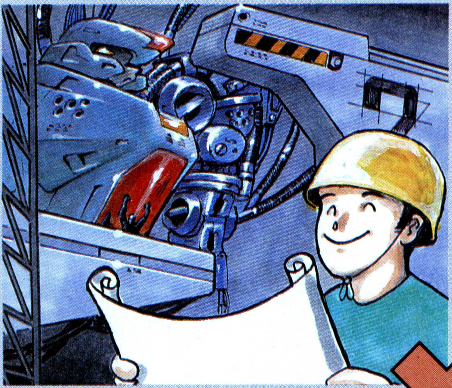

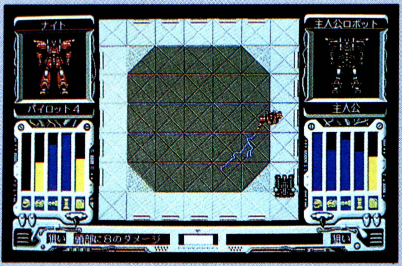

⬆マシンが組み上がったらトーナメントに参加だ。モニターの中でロボットどうしの熱い戦いが繰り広げられるが、手出しはできない。

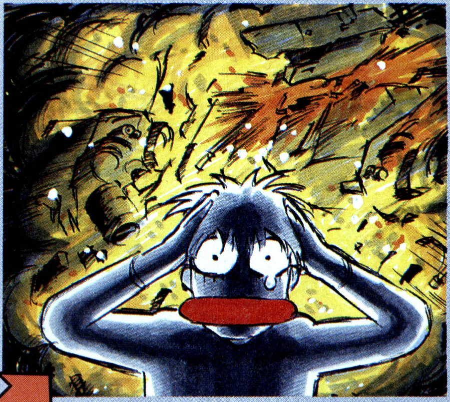

⬇まずは自分のロボットを作る。基本となるボディーを選び、それにエンジン、コンピューター、武器やオプションなどを搭載する。

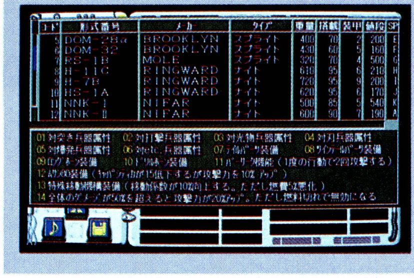

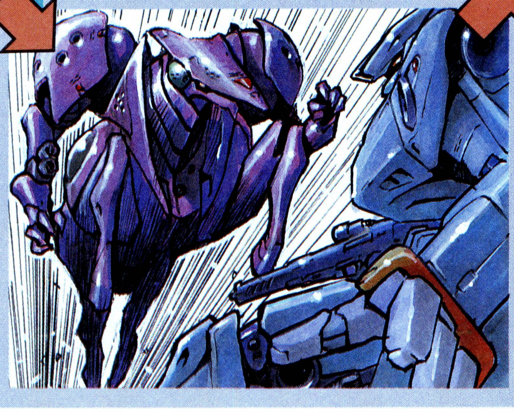

⬇勝っても負けても、マシンの改良をしよう。各パーツをいいものに買い替えるなどして、より強いマシンにするのだ。行動パターンを変えるだけでも、かなり強さが違ってくるぞ。

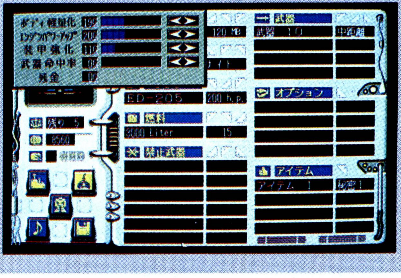

■ジャンル/シミュレーション
■メーカー/システムソフト
■対応機種/PC-9801VM
■価　格/9800円[税別]
■発 売 日/２月26日発売予定

星々をめぐるサーキットレース

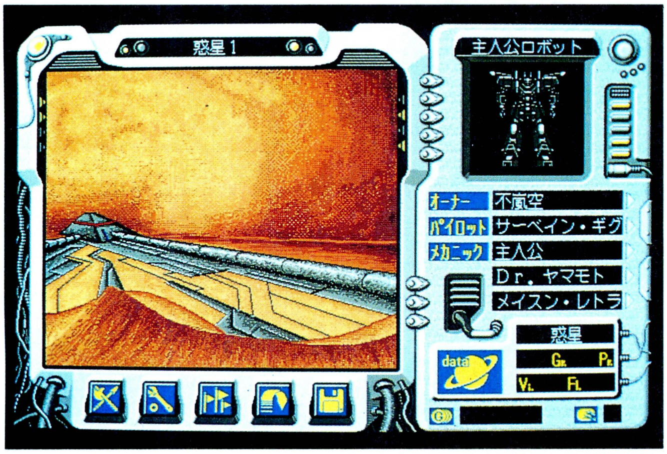

⬆これがメイン画面だ。右側にチームのメンバーや、今いる惑星の情報などが表示される。下のアイコンは、左から闘技場、整備、情報、宇宙港、ユーティリティとなっている。

➡前作『ロボクラッシュ98』において、見事〝熱波の王者〟となったマシン。基本的には、今回もその称号を目指すのが目標である。

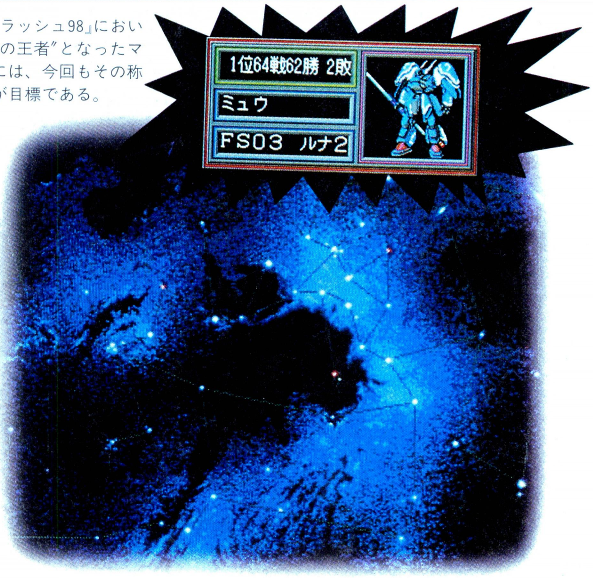

➡これが舞台となる、〝オーバードライブ〟だ。プレーヤーはこの銀河に散らばる50個の惑星を転戦していく。パニッシャーではまわる星が決まっているが、それ以外のクラスは、惑星間を自由に移動できる。

このゲームの舞台は、〝オーバードライブ〟と呼ばれる銀河だ。そこに浮かぶ50個もの惑星の間で行なわれているスポーツ、ロボクラッシュは、人々の間で最高の人気を集めている。特に、ロボクラッシュ競技の中でも最高ランクであるパニッシャークラスは、ファンにとって、またロボクラッシュに参加する者たちにとっても、あこがれの世界なのだ。そしてパニッシャークラスでの優勝こそ、すべてをなげうっても手にする価値のある、銀河最高の名誉なのである。

プレーヤーはこの名誉あるパニッシャークラスでの優勝目指して、銀河狭しと星々を転戦することになる。しかし、最高クラスであるパニッシャーにエントリーできるのは、ごく限られたエリートチームだけだ。プレーヤーがパニッシャーに参戦するには、このクラスにエントリーしているチームにスカウトされなければならない。

だから、まずはクラッシャーやスラッシャーといった下のクラスで、いろんな星を回って修行しよう。マシンを強化し、勝ち星を重ねて名門チームの注目を集めるような選手になるのだ。まあ、いわゆる〝武者修行〟ってやつね。最初はなかなか勝てないだろうが、じっくり自機を育てていけば、だんだん勝ち星も増える。そうなれば、プレーヤーキャラクターの人気も上がり、どこかのチームのスカウトマンからお声がかかるはず。キミがオーケーすれば、晴れてパニッシャークラスに参加できるのだ。

だがここで気を抜いてポコポコ負け続けたりすると、すぐに解雇されてしまうぞ。目指すはパニッシャーでの優勝、そして銀河最高の名誉、〝熱波の王者〟の称号だ！

戦士たちを迎える数々のイベント

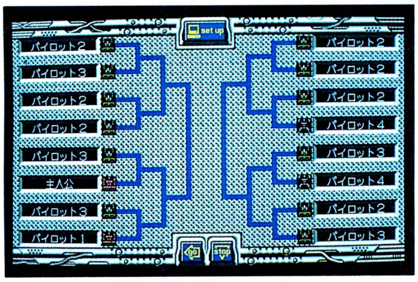

⬆チームメイトの協力がなければ、厳しいトーナメントは勝ち抜けない。イベントで優秀な仲間を集めよう。

『ロボクラッシュ2』では、自分のチームを組んでレースに参加できるようになった。チームは、オーナー、パイロット、メカニックなど、最高5人で構成されるが、メンバーのひとりひとりに能力値があり、それが試合に大きく影響するぞ。

また、プレーヤーはゲームを進めていくうちに様々なイベントに出会う。自分のチームメイトもこのイベントで集めるのだ。スカウトマンが現われるのもそのひとつで、ほかにもいろんな人との出会いや、ウワサ話などがあり、ゲームを一層盛り上げてくれる。背景にあるストーリーも少しずつ見えてくるので、遊んでいて飽きない。

⬅⬇イベントは、試合が終わった後や新しい惑星に移動したときに発生する。優秀なパイロットやメカニックのウワサから、メンテナンスのテクニックを教えてくれる人まで様々だ。でも一番待ち遠しいのは、やはりパニッシャーサーキットからのスカウトマンだろうね。

マシン作成指南道場

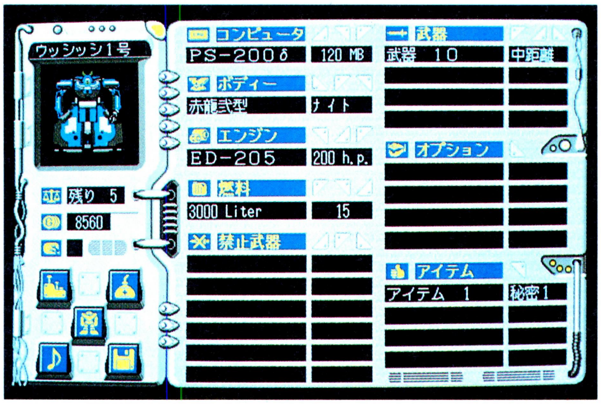

←これがマシンコンストラクション画面。ここで自分のオリジナルマシンを作り出すのだ。ただ、後々の整備のためにも、少しはお金を残しておこう。

さて、何はなくとも戦うマシンがなければ始まらない。このゲームではマシンの作成がメインとなるわけだが、ただ適当にパーツを組み合わせるだけでは、強いマシンはできないぞ。今回は、武器に〝突き〟や〝光線〟といった6種類の属性があり、ボディーにもそれらの属性の攻撃に対する耐性が設定されているのだ。

そのほか、新しく〝アイテム〟の概念も加わり、前作よりも各パーツの特徴が細かく表わされている。さらに、ボディーの軽量化や装甲強化などのチューンナップもできるようになったので、より繊細にマシンの設計ができるのだ。どんなタイプのマシンにするのか、しっかりと決めてから作ろう。

今回は各ボディータイプ別に、わりとオーソドックスな作り方を紹介するので、参考にしてほしい。

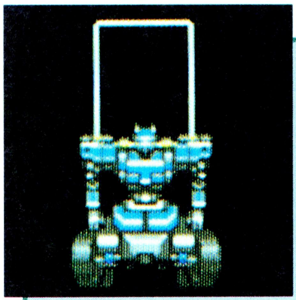

スプライト
機動力重視型

スプライト型ボディーの一番の武器は、その軽さを活かした機動力だ。熟成されたシステムなので、いろんなタイプのマシンができ、意外に上級者で使う人が多いのだ。

組み立てる際、エンジンは多少パワー不足でも燃費のいいものを選び、できるだけ長時間動けるようにしよう。武器は遠距離タイプで軽いものを積む。チューンナップでボディーの軽量化を図り、さらに機動力を高めるのだ。コンピューターはお金の許す限り、キャパシティーの高いものを選ぶ。これはすべてのタイプに共通することだね。もし搭載量に余裕があれば、接近戦用の武器も積むといい。人気を気にしなければ、禁止武器という手もあるぞ。

このタイプは、とにかく動き回って敵をかく乱し、相手のレンジ外から飛び道具を撃ち込むのが有効だ。装甲値はないに等しいので、敵につかまったら、終わりだぞ。

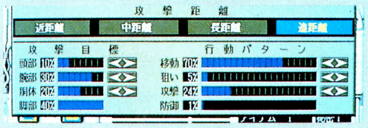

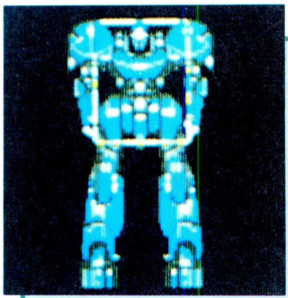

ナイト
バランス重視型

ナイト型は、バランスのとれたボディーで、比較的安い値段が魅力。なによりその見栄えのよさで一番人気のあるタイプだ。ただ、バランスがいいぶん、本当に強いマシンを作るのは難しい。作り方次第で最強にも最弱にもなるのが、このタイプなのだ。ま、それだけ汎用性がある証拠だけどね。

それと、ボディーやエンジンなどの基本パーツは安いものでもなんとかなるから、貧乏なときでも武器にお金をかけられるぞ。あとは機動力を落とさないように、全体的に軽めにまとめよう。

攻撃では、ナイト型はその手足が強力な武器になるため、中長距離、遠距離用の武器を積めばすべてのレンジをカバーできる。チューンナップでは装甲強化を中心にして、オプションでシールドを持たせれば、防御力はかなりアップするはずだ。敵の攻撃をかいくぐってのカウンターは強力だぞ。

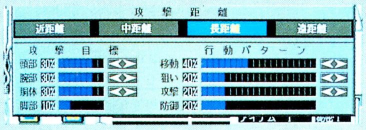

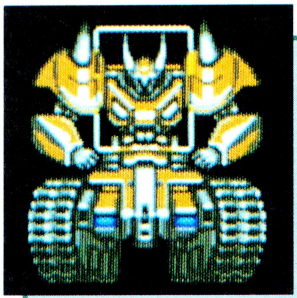

ケンタウロス
攻撃力重視型

3タイプの中で一番防御力のあるケンタウロス型は、そのパワフルな戦闘ぶりが魅力だ。フットワークなんか使わないで、ただ鬼のように攻撃を繰り返す様子は、非常にエキサイティングである。

さて、このタイプは総じてパーツの搭載量が多いので、エンジンは燃費など気にしないでパワーのあるものを選ぼう。当然、燃料タンクはできる限り大きいものを積むこと。強大なパワーのため、たくさんエネルギーが必要なのだ。

武器は近距離から遠距離まで、すべてのレンジにおいて、強力なものを搭載する。とても重いが、そのぶん破壊力がすさまじい武器、たとえばグレートウォーハンマーなどは、まさにこのタイプのための武器だろう。チューンナップも武器命中率上昇を中心にして、ただ攻撃あるのみだ。パワーがあるので、どの武器も一撃必殺の威力を持っているのがいいね。

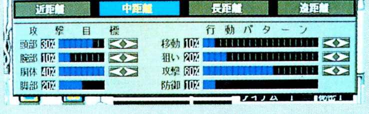

戦いはマシンを強くする

自分のマシンが組み上がったら、いよいよトーナメントだ。このゲームでは、プレーヤーは戦闘中に自機を操ることはできない。一度トーナメントが始まれば、後はマシンの性能と、パイロットの腕を信じて見守るしかないのだ。

戦闘に勝てば賞金とポイントが手に入るので、その賞金を使ってさらにマシンをグレードアップしよう。もし負けてしまった場合は、負けた原因をよく考えてマシンを改良することが大切だ。試合が終わったらデータを記録するなどして、常にマシンのチェックとメンテナンスを忘れないように。

ところで、このゲームではいろんな星を転戦するのだが、各惑星には視界、足場、重力値、気圧といったパラメーターがあり、それぞれに特徴がある。さらに、闘技場にも四角や八角形など、形が違ったものが用意されているのだ。だから、舞台となる惑星の条件に合わせて、マシンの細かい調整を行うことも非常に大切になってくるぞ。足場の悪い闘技場ではケンタウロス型は不利だし、気圧の高低は爆発系の武器に大きな影響を与える。各惑星の条件をよく考えて、面倒でもマシンの調整はまめにしよう。小さな努力の積み重ねが、パニッシャークラスへの早道なのだ。

最後に称号について。『ロボクラッシュ２』ではいろんな称号が用意されている。〝熱波の王者〟もそのうちのひとつで、なかには〝宇宙一の卑怯者〟だの、〝ミトコンドリア〟だの、あまりうれしくないのまであるぞ。

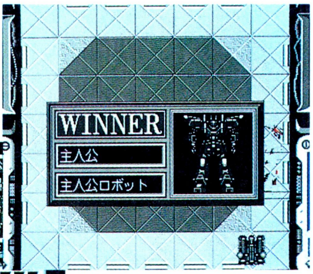

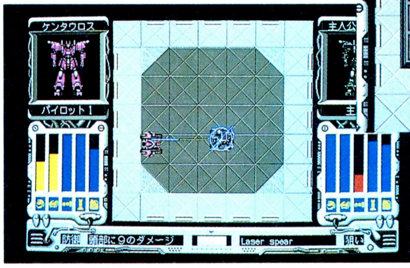

⬅⬆今回、闘技場の形にもいくつかのバリエーションができた。気圧や視界も惑星ごとに違うから、試合前は必ずマシンのメンテナンスを忘れないように。

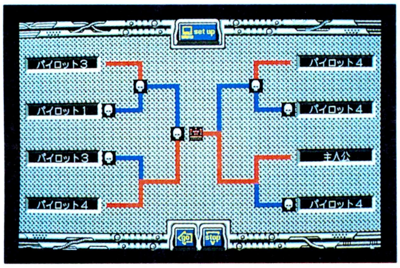

⬆トーナメントはクラッシャーが８体、スラッシャーが16体で行なわれる。勝ち抜くのは大変だぞ。

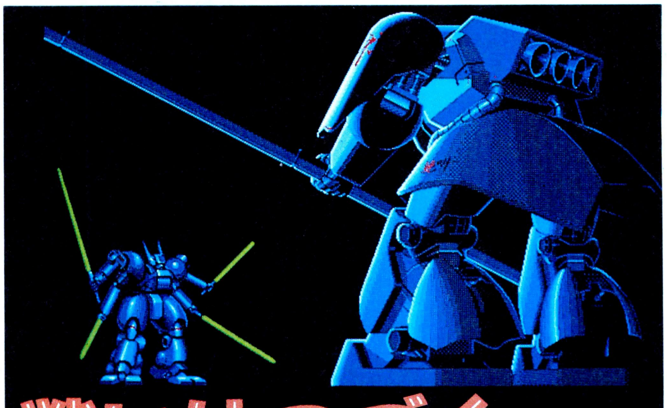

戦いはつづく……

P太郎の対戦!による楽しみ

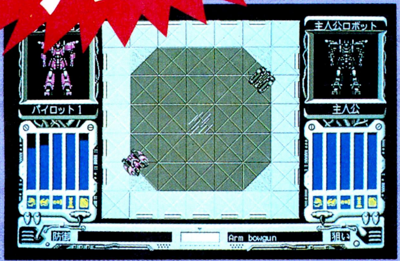

ども、ペロゼミで講師をしてる金平P太郎だ。僕も前作にはかなりハマったクチなので、ちょっと対戦について言わせてもらおう。

前作での話だが、対戦してみると、どのマシンにも作った人の性格が現われていてとてもおもしろかった。その楽しさは、いろんな対戦ゲームの中でもピカイチだったぞ。特に、某野球ゲームや某格闘世界巡りゲームでなかなか友達に勝てない僕にとって、このゲームの対戦は、仕返しをするための絶好の題材なのだ。やっぱり、みんな自分のマシンには自信を持ってるから、負けたときの悔しさはハンパじゃないんだろうね。何度もリターンマッチを挑んできたぞ。そう、僕はまだ負けたことがないのだ。

『ロボクラッシュ２』でも、友達どうしデータディスクを持ちよって対戦ができる。残念ながらまだ試してないが、本文にもあるように、前作よりも一層細かいマシン作りができるので、対戦でもかなり白熱するのは間違いないだろうね。来たるべき対決の日に備えて、今から最強のマシンを育てよう。

ものを作って育てる楽しさと、友達と競いあう楽しさが、一本のソフトで味わえるっていいね。やはり、対戦をやらずしてこのゲームは語れないでしょ。ね?

⬅⬆『ロボクラッシュ98』での対戦模様。前作ではマシンデータを読み込んで、クラッシャークラスで対戦していた。『２』では専用のディスクを作って、最大16体まで遊べるようになってるぞ。しかも、闘技場のデータを自由に設定できるのだ。

マハ・バラタ

再会もつかの間、またしても離ればなれになってしまった5王子とパディ。憎きクル家!! という感じで1章は終わったけど、今回は2章の全編を徹底解剖しちゃうよ。彼らの運命や果たしていかに!?

第2章 地と魂への問

クル家から逃げ、再びインドラプラスタで再会する約束をして別れた５王子たち。１章はここで終わりだったね。２～４章は５王子が各自、神から与えられる試練に立ち向かう。全員が試練を克服すれば、最後の５章で５王子は再会するぞ。今回は、２章の全編を紹介しよう。ビーマとサハディーバの試練、『地と魂への問』だ。

ビーマとサハディーバは、インドラプラスタに着いた。宮殿には、５王子のそれぞれの名前を書いた宝箱が置いてある。ビーマ用とサハディーバ用の宝箱を開けるのだ。中には武器が入っているぞ。あとで困ることになるので、ほかの名前の宝箱を取らないようにね。するとインドラ神が登場する。インドラ神は「マドゥーラへ行き、もっと強くなるために試練を克服してから、再びこの地を訪れよ」と言い、天使アールマティをパーティーに加えた。ちょっと頼りなさそうな天使だけど、これからどんな試練が待っているのか知っているようだ。まず、目指すはマドゥーラ。そこには何が待っているか!!

⬅牢屋に入っていたので、キャラクターは何も持っていない状態で始まる。ここではかの人の宝箱を取ってしまうと、３、４章の人は武器も防具もなくて困ってしまうぞ。

天使アールマティ

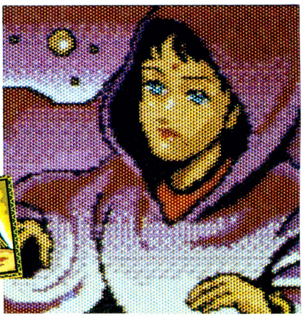

新たなる試練の始まり

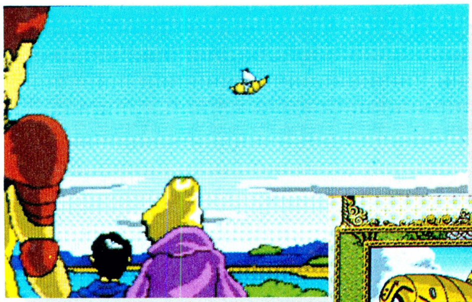

⬅インドラプラスタを出ると、飛行船が落ちる姿が見える。なぜこんなところに!? これも何かの縁かも。落ちた場所へ行ってみよう。

何だ!? あの飛行船は？

➡飛行船の落ちた場所に行くと、そこにはガネフ研究所があった。なかには飛行船を作る老人がいる。飛行船はまだ開発中のようだけど、もし成功したら乗せてくれるそうだ。実は５章で役に立ってくれるのだ。

インドラ神の話ではカリカットにいる人が、彼らをマドゥーラに導くという。インドラプラスタからカリカットへは西回りで行くのが近いが、ソーパーラーを通るのは危険だ（１章を思い出してね）。東のタームラリプティで船に乗り、カリカット方面へ向かおう。

インドラプラスタを出ると、飛行船が落ちるのが見える。落ちた場所へ行くと、飛行船を作っている老人に会う。ここでの飛行船の話は重要ではないが、５章で出てくるので覚えておこう。

タームラリプティに着いたら、酒場の情報屋に話を聞こう。１章でもこんな場面があったなぁ。案の定、紹介された船長はバイクワント。船長は船に乗せてくれると共に、仲間に加わってくれるぞ。

バイクワントとの再会

➡はじめは無愛想なバイクワントだが、サハディーバたちがユディシュティラの兄弟とわかると、すぐに仲間に加わってくれるのだ。

■ジャンル/ロールプレイング
■メーカー/アイル
■対応機種/PC-9801VM
■価　格/9800円［税別］
■発 売 日/発売中

ビーマの試練——ヤマ神殿へ

バイクワントを仲間に加え、タームラリプティから船に乗ってカリカット方面に向かおう。途中、島クジラに会う。航路のジャマだ。戦うべし!! クジラを倒すとナント、クジラの腹からひとりの女性が出てきたぞ。名前はシーター。名前以外は記憶がない。かわいそうなので、仲間に加えてあげよう。

再出発!! と思ったら、目の前に神殿が浮かび上がった。「ヤマ神殿。ビーマの求めるものはこの中にある」と、アールマティは言う。ビーマの試練の場所だ。神殿の中は……あれ!? と思う人もいるかな。そう、1章でパティカロアのサブシナリオに参加した人は、この神殿に来たことがあるよね。道を覚えていれば簡単に進めるぞ。

奥にいるヤマ王は、〝神槌マグナターラトフ〟をビーマにプレゼントしてくれる。これで敵を倒せというのだ。〝神槌〟を使わなければならないほどの敵とは？ 敵はクル家だけではないのか。ヤマ王は神殿の出口に餞別を用意したという。簡単な試練だったな、と思っていると、出口に6凶女神のひとりが待ち構えていた。悪趣味な餞別!! 〝神槌〟を装備して、さっさと倒してしまえ。

⬅⬇島クジラを退治すると、腹の中から女性が出てきたぞ!! しかし、名前以外は思い出せないという記憶喪失なのだ。

⬅突然、海底から神殿が現われた。アールマティの言う、ビーマの求めるものとは何か？ このヤマ神殿がビーマの試練の場所となる。

ヤマ神殿

⬇ビーマが求めているものは、ほかの5王子を守るための強さだったのだ。今でも十分強いのに……。

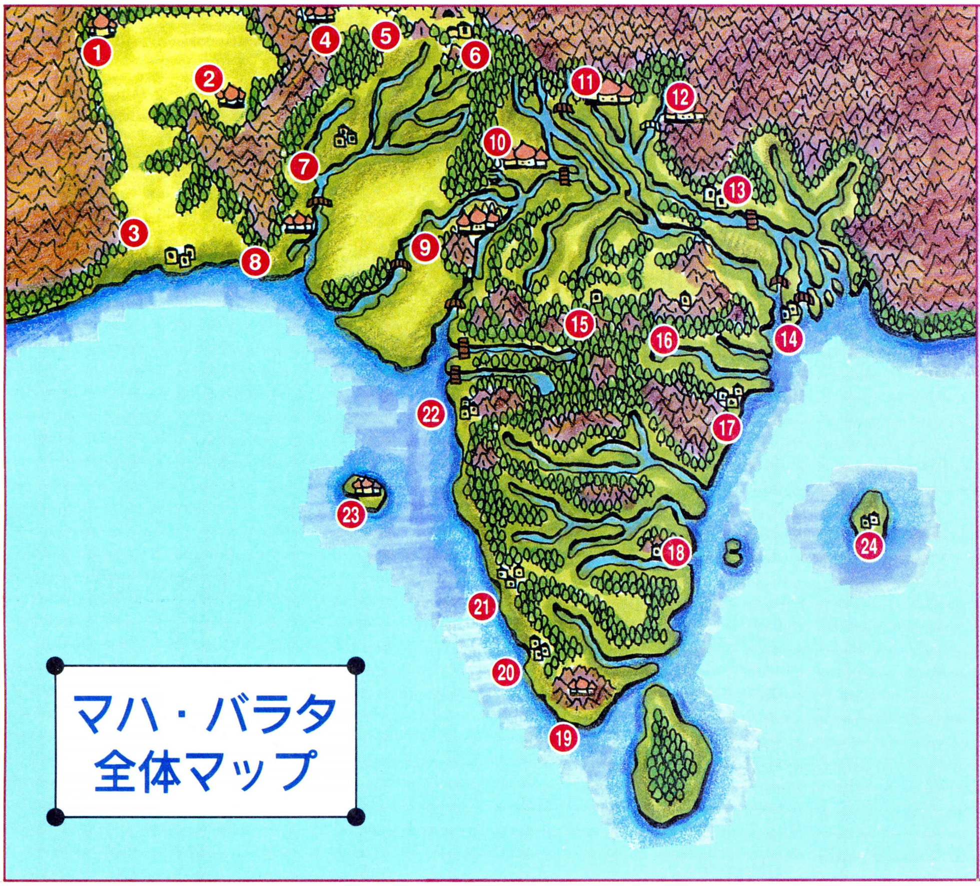

1 ガンダーラ
2 ハラッパ
3 カラット
4 タクシラ
5 イエティの洞窟
6 魔女ジャヒーの家
7 小村スワート
8 モヘンジョダロ
9 マツラ
10 インドラプラスタ
11 ハスティナープラ
12 パンチャーラ
13 カーシー
14 タームラリプティ
15 ガネフ研究所
16 鳥女ラヴィアの巣
17 カリカール
18 ベラーリ、ベラーリの鉱山
19 マドゥーラ
20 カリカット
21 ゴア
22 ソーパーラー
23 ドドマス遺跡
24 ヤマ海底神殿

サハディーバの試練――マドゥーラへ

6凶女神を倒してヤマ神殿を出ると、船はカリカールに着く。船で進めるのはここまでだ。バイクワントと別れ、歩いてカリカットまで行こう。カリカールではバラモン僧カウシカに、マドゥーラへ連れていってくれと頼まれる。行き先が一緒だから、仲間にしよう。

カリカールに着いたら、〝マドゥーラへ導く人〟を探せ。その人は、マドゥーラへ続く道の入り口を開いてくれる。しかし入り口は目に見えない。街の中に必ずあるので、歩き回って探せ!! その道は迷宮路だ。パーティーは精神力（魔力）の消費が激しいので、迷宮路に入る前に精神力回復のアイテム、カンダナを必ず買ってから挑め。

うまく迷宮路を抜けると、マドゥーラの街に出る。が、人々はすべて灰になって死んでいた。ひとりの生き残りカルカチャは、シーターをマドゥーラの王女だと言う。昔火の神アグニに生贄を捧げることでマドゥーラは繁栄していた。が、シーターを生贄にする年、シーターは何者かに連れ去られた。街は、怒ったアグニ神の炎によって灰の街になったというのだ。とりあえず、カルカチャを仲間に加え、アグニ神に会いにいってみよう。

バラモン僧が仲間に

⬅バラモン僧カウシカは、マドゥーラへ一緒に連れていってほしいという。バラモン僧とはいえ、ちょっと怪しいヤツだぞ。

⬆娘はビーマたちが来ることを知っていたようだ。マドゥーラへ続く迷宮路の入り口を開けてくれるのだが、目に見えないのだ。

マドゥーラの王女？

⬆シーターがマドゥーラの王女!! しかも、生贄に選ばれていた者だとは……。シーターの記憶はどこに!?

サブシナリオ

寺院の地下には‥

実はこのサブシナリオは、1章で出てきたサブシナリオと、場所もストーリーも同じだ。バラモン僧の話を聞いてあげることによって発生する。1章ですでに、このサブシナリオをクリアーしていれば発生しない。しかし1章で参加したときに、寺院の地下にいる敵が強くて断念した……という人もいるだろう。そんな人は、この画面を2度見ることができるのだ。

このサブシナリオは、だいたい2章で参加するパーティーのレベルに、敵の強さを合わせている。だから1章では、かなりレベルを上げていなくては無理なのだ。もうプレーしていて倒せた人はアッパレ!! ちなみに1章でこのシナリオに参加してクリアーできなくても、敵を倒すまでそのサブシナリオから抜けられない、なんてことはないから安心してね。

あれっ?! 見たことのある場面だぞ

⬅1章とまったく同じストーリーだが、セリフの端々がちょっと違う。〝Yes〟を選ぶと、重要な話が聞ける。

古代インド叙事詩

『マハーバーラタ』

このゲームは、インドの古代叙事詩『マハーバーラタ』をモチーフにアレンジしている。キャラクターの名前は、『マハーバーラタ』に登場するのと同じものだ。でも、『マハーバーラタ』を知らない人は多いよね。そこで『マハーバーラタ』をちょっと紹介しよう。

物語は紀元前10世紀頃に実際に起きたとされる、パーンドゥの5王子とクル家の100人王子の王位継承の戦争。その結果5王子が勝ち残り、王位を継いで王国に繁栄をもたらすのである。その後5王子は王位を捨て、神の国を目指して旅立つ。途中で兄弟は倒れるが、ユディシュティラだけが神の国に入るという結末を迎える。

というのが、『マハーバーラタ』の物語だけど、『マハ・バラタ』のエンディングはどうなっていくのか、まだまだ目が離せないぞ!!

シーター王女の魂を探せ

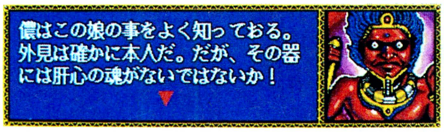

オナント!!

⬆➡え〜、どうしてカウシカがシーターの魂の場所を知ってるのだ？　実はカウシカが、シーターの魂を抜いたのだ。でも理由が理由だから許してあげようね。

⬆カウシカがふたりだ!!　カウシカの分身を倒さなければ、魂は手に入らない。でも……。

カウシカがふたり??

⬆多大な犠牲を払ってまで、手に入れたシーターの魂。シーターの記憶が蘇る。

マドゥーラの神殿にいるアグニ神はシーターを見て、「魂がないのでは生贄にできない」と言う。記憶がないのは、魂がないためだったのだ。シーターは死んだ街の人々のためにも、魂を取り戻して生贄になりたいという。でも魂はどこに？　ナント、カウシカが魂のありかを知っているのだ。実はシーターを哀れに思い、魂を抜いてマドゥーラから連れ出したのはカウシカだった。魂は炎の国にあるという。カウシカが念じると、パーティーは炎の国に着いていた!!

炎の国のダンジョンは、アイテムがないと通れない場所があるので、確実に宝箱を取りながら進め。ダンジョンの奥に魂はあるが、そこでパーティーは悲しいイベント

⬆➡燃え盛る火の中に、カルカチャが身を投げた。しかしカルカチャがいた場所に、ひとりの美しい女性が現われたのだ。

に会ってしまう。それを乗り越えて魂を手に入れろ。シーターの体に魂が戻ると、同時にパーティーはアグニ神の神殿に着いているぞ。

アグニ神は魂の戻ったシーターを生贄にしようとするが、サハディーバは反対する。するとアグニ神は〝神書バガダッドギーダー〟と、シーターを交換しようと言うのだ。無限の知を約束するという〝神書〟は、サハディーバがずっと欲してきたもの。サハディーバは苦しい選択を要求される。と、そのときカルカチャが、シーターの身代わりになりアグニ神の炎の中に身を投げた!!　しかし、その炎は……。

この先は、自分でプレーしてほしいところだ。ビーマとサハディーバは、無事試練を克服するぞ。そして、物語は3章へと続くのだ。

⬆サハディーバは、無限の知を約束される〝神書〟を手に入れたいと願っていた。

ほかの5王子たちは……

ナクラ

&

アルジュナ

第3章 愛と義の天秤

アルジュナはナクラを妹として、ナクラはアルジュナを兄として大切に思っている。しかしそれは、愛に変わりつつあるのだ。兄妹どうしで愛し合うことは道徳的にいけないことだとわかっていながらも、心が揺れるふたり。その精神力の弱さを試練の材料として、神は難題を投げかけてくる。3章は、予想もつかないおもしろいエンディングが待っている。お楽しみに。

トラウ=パディ

&

ユディシュティラ

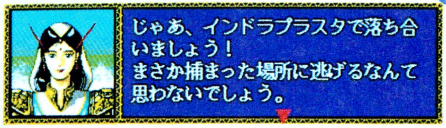

第4章 神と人の意志

長兄ユディシュティラは、正法子と呼ばれてきた。神への信仰心を忘れず、正しい生き方をしてきたつもりだった。しかし〝全インドを統べる皇帝として生まれる者〟がいることを神に聞かされ、自分を差し置いて王者になるものがいることに落胆し、神への信仰心が揺らぐのを感じるのだ。4章では、ユディシュティラと婚約者パディの愛の深さも知ることができるぞ。

ウイニングポスト

Winning Post 競馬シミュレーションゲーム

ギャンブル的要素より、スポーツ的要素が好きで競馬を観戦している、という人が最近は多いよね。そしてこの『ウイニングポスト』は、そんな人たちにピッタリのゲームなのだ。愛馬が大レースを制覇する瞬間をその目で見届けよう！

すべてのGIレースを制覇するのだ！

2回目の徹底解剖では、具体的にどういったことをすればレースに勝てるのか、というのを各項目に分けて説明していくぞ。このゲームは、ただ単に日数を進めていくだけでも、調教師が勝手に馬を育ててくれたり、勝手にレースに登録をしてくれたりする。だけど、それではせっかく手に入れた馬が、本来の能力を発揮できずに年老いてしまう場合もあるのだな。ゆえに、調教師に甘えてばかりいないで、自分で細かく指示を与えることも必要になってくるわけ。馬主といったって、ただ偉そうに座ってるだけじゃあダメなのである。

また、馬主が口を出すのは調教だけではない。『ウイニングポスト』は、競馬ゲームといえども人間関係のつながりが非常に重要になってくる。だから、ヒマを見ては牧場に顔を出して牧場主と情報交換をしたり、ほかの馬主を訪れていって親交を深めたりしなければならないのだ。そうすることによって、キミのまわりの環境が変わり、馬を育てる上でかなり有利になるって寸法だな。

馬の能力を理解せよ

馬を手に入れたら、まず最初にその馬の特徴を調べてみよう。特徴というのは、どの距離のレースに敵しているのか、雨に弱いのか強いのか、気性はどうなのか、といったことだ。だけど、情報コマンドで自分の馬を見ても、そんなことはひとつも表示されない。ではどうやって調べるか？　それは、馬の親の情報を探ればいいのである。下の写真を用いて説明すると、まず自分の馬の情報を表示させ、父馬と母馬を確認する。そうしたら、今度は牧場へ行き、その父馬と母馬を探して情報を表示させるのだ。そこには、どんな距離が得意で性格はどんな感じなのか、といったことが表示されるので、そこから総合して自分の馬の能力を判断すればいいわけである。

さて、馬の能力がわかったら、今度はそれに合わせて調教の指示をしてみよう。短距離馬ならばスピード重視、長距離馬ならばスタナミ重視といった具合だ。調教師にまかせてもいいけれど、すべての要素を平均的に上げようとするので、場合によっては悪い結果になることもあるぞ。

調教指示を怠るな

⬅実際に何度かレースを走らせてみて、弱点部分を補強するというやり方もよいぞ。

得意戦法で挑め

⬅馬にも騎手にも得意な戦法というものがあるので、うまく噛み合うように調整しよう。

血統を読め

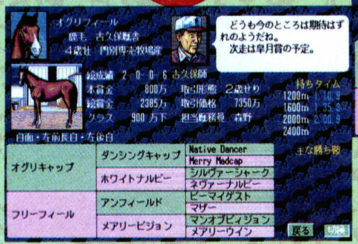

⬆父馬のオグリキャップのデータ。長距離レースには向いていないようだね。
⬅オグリフィールは、オグリキャップの子供だ。あの豪快な走りを再現してくるか？

■ジャンル/シミュレーション
■メーカー/光栄
■対応機種/PC-9801
■価　格/1万2800円［税別］
■発 売 日/発売中

有力騎手を捕まえろ

愛馬の出走レースが決まったら、次は背中に乗ってくれる騎手を検討しなければならない。いい馬を手に入れても、ヘボい騎手では勝てるレースも勝てなくなってしまうからね。

騎手も、調教師が勝手に決めてくれるのだが、ときどき大事なレースに新人騎手を乗せようとしたりするので、やはり信頼のおける騎手をふたりは確保しておきたい。騎手との信頼度が高ければ、優先的にキミの馬に乗ってくれるからね。信頼度が低いうちは騎乗依頼を断わられる場合もあるけれど、めげずに依頼を続けなければ信頼度は上がらない。騎手によって馬の走りも変わってくるので、一流騎手と交流を深めることも忘れずに。

⬆調教師の決めた騎手は、断わることもできる。どうせなら一流どころの岡路とかに乗ってほしいな。

人間関係は大切に

このゲームは、馬を育てるのと同じくらい、人間関係が大切になってくる。特に調教師との信頼度はかなりゲームを左右するポイントだぞ。また、それにともなって自分の馬主としての経験値も非常に重要。経験値が低いときに調教師にゴチャゴチャと注文をつけると、信頼度が下がってしまうのだ。調教などの指示は、ある程度馬主としての経験を積んでから行なうようにしよう。

また、牧場主など、馬の生産に携わっている人たちとのコミュニケーションも忘れず

⬆持ち馬の出走レースを教えてくれる馬主さん。よっぽど自信があるのか、はたまた、ただのおマヌケさんか。

⬆馬主の経験値、調教師との信頼度、騎手との信頼度が表示される。こまめにチェックしてね。

レースの展開を読め!

さて、いよいよレース出走となるわけだが、キミの馬はどんな戦法で走るのかな？　逃げか先行か、はたまた差しか。馬の性格と騎手の得意手とのかねあいで決めることがほとんどだと思うけど、もうひとつ大切な要素を教えておこう。それはレース展開というやつだ。

たとえば、レースがハイペースになると、先行という指示をしても左側の写真のように後方に置いていかれる場合がある。こうなるともう手の打ちようがないよね。また逆に、ローペースになると、差しという指示をしても、右側の写真のように馬群の前方に位置できるのだ。これはもう勝ったも同然。だけど、この展開をレース前に知ることは不可能では？　という人もいるだろう。でも、そんなことを言ってるようではまだまだ甘い。ほかの馬主を訪ねていって持ち馬の出走状況を調べたり、情報コマンドでその馬のデータを調べたりすれば、各馬の持ちタイムなどがわかるはずだもんね。

ハイペースになると…

⬅先行と言ったにも関わらず、馬群の中団以降に位置している我が愛馬。3コーナーから4コーナーにかけてもまったく伸びず、結局大敗……。逃げ馬がいるときは要注意だね。

ローペースだと…

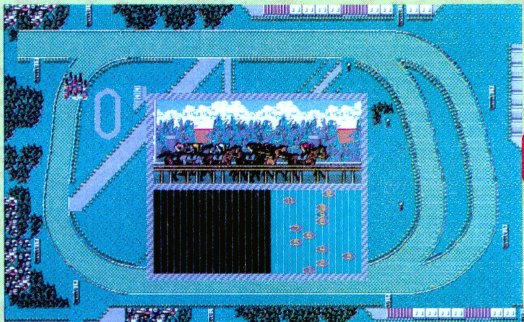

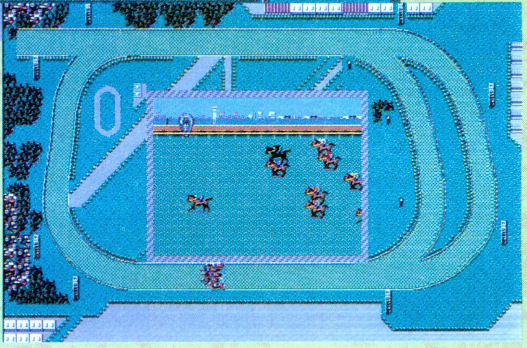

➡こちらはスローペースの展開。差しを指示したのに、先頭からやや後方に位置している。そして、思ったとおり4コーナーをまわってから末足爆発！　見事に1着でゴールだ。

サザンアイズ 3×3EYES
～三只眼變成～

ハイクオリティーのアニメーション、練りに練られたシナリオ、オリジナルキャラの起用など、サザンアイズフリークが見たら思わず狂気乱舞してしまいそうなソフト。それが『サザンアイズ～三只眼變成～』なのだ。シナリオはオリジナルなので、原作を知らない人も十分楽しめるけど、できることなら原作を読んでプレーしてほしいな。

前号までのあらすじ

⬆ロバート博士を探してバンダルアッバスに向かうが……。

平凡な学生生活を送る主人公は、ひょんなことから、眼宿蟲と呼ばれる半植物型寄生虫に取りつかれてしまう。もともとこの虫はカルクグール族と呼ばれる幻の一族が所有するもので、宿主を三只眼に変えてしまうという力を持つ虫なのだ!!

眼宿蟲に取りつかれてしまった主人公は、眼宿蟲の力を手にしようと企む海の民ポルトゥの末裔、サーレスに襲われながらも、謎の少女スージン、三只眼のパイ、そして八雲らと出会い、以後行動を共にすることになる。

この後、呪術の研究家であるロバート博士に力を借りるため、一行はイランへ向かうが……。実はそこにもサーレスの手が伸びており、博士はさらわれてしまうのだった。

さらわれる間際の博士から、カルクグール一族の生き残りがクレタ島にいる、という情報を得た一行は、博士を救出する組とカルクグール一族を探しに行く組と分かれて行動することになる。さあ、キミならどっちに向かう？

と、ここまでが前号の内容だね。博士救出に行くか、それともカルクグール一族を探しに行くかで物語の進行に大きな影響を及ぼすことになるぞ。もちろん、どっちに向かうかはプレーヤーの自由だ。今回の徹底解剖では、博士を救出に行った場合を紹介してみようと思う。博士救出のシナリオの舞台はバンダルアッバスだ。

博士救出か、それとも……

幻の部族の戦士 スージン・リュウメイ

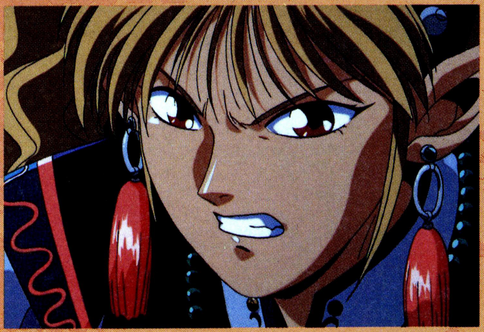

オープニングから登場し、この作品のオリジナルキャラとして注目を集めているスージン。ゲームが始まったばかりでは、彼女のプロフィールはほとんどわからないが、ここでちょっとだけ、彼女のプロフィールを紹介してみよう。

とにかくナゾの多い彼女だが、その正体は、ジャーン、ゲームの中でときどき聞かれる、幻のカルクグール一族の戦士なのだ。彼女は盗まれた眼宿蟲を探しているうちに主人公らと出会い、以後行動を共にする。まだここでは言えないが、物語終盤戦では非常に重要な役割をこなすのだ。う～ん、怒った顔もなかなかイカスぜ!!

■ジャンル/アドベンチャー
■メーカー/日本クリエイト
■対応機種/PC-9801
■価　　格/1万4800円[税別]
■発 売 日/発売中

バンダルアッバス

ロバート博士がさらわれた後、博士救出かカルクグール一族探しのどちらかを、プレーヤーは選択しなければならないのだ。そこで博士救出を選ぶと、今回紹介するバンダルアッバスに行くことができるぞ。しかしここでメンバーは、ふた手に分かれて行動することになるんだ。ひとつはカルクグール一族を探しに行くパイと、主人公、八雲、スージンの博士救出組だ。残念ながらパイとは一時お別れとなってしまうが、八雲とスージンが同行してくれるから、とても心強いよね。

ではちょっとだけシナリオを紹介してみよう。主人公、八雲、スージンの3人は、さらわれた博士を探してバンダルアッバスと呼ばれる港町に到着する。さっそく博士やサレースについて情報収集するのだが、町の住民に変装した敵に攻撃されてしまうのだ!! スージンと八雲の活躍でなんとか切り抜けるが、逃げていく敵を追ううちにペルシャ湾の海底に神殿があることを発見する。はたしてここに博士が捕らわれているのか……。と、内容はこんなところ。このステージでは八雲が獣魔術を使うシーンなど、見どころはかなりあるぞ。もちろん、アニメーションもふんだんに盛り込まれているのだ。

最後に、神殿を冒険していると、以下のようなメッセージを見ることになると思うが、これはこのシーンをクリアーするために必要なメッセージだ。〝獅子は雄牛の腰に襲いかかり、そして喉元を噛み切った。獅子の求めし宝玉は、雄牛の眉間の中より現われり〟。このメッセージには、いったいどんな意味があるのだろうか。キミにはこの謎が解けるかな？ そういえば海底神殿内部の雄牛の石像があったけど……。

⬆眼宿蟲に取りつかれた者は、体に次々と異変が起こり始める。そして、やがては三只眼になるのだ。眼宿蟲をはずすにはどうすればよいのか？

⬅⬆さらわれた博士を助けるため、神殿に突入したが、そこには数々のトラップが待っていた。敵の抵抗は激しい。博士はどこにいるのか!!

⬇ペルシャ湾の夕日。とてもじゃないが、描いたものだなんて信じられないよな。思わずタメ息が出ちゃうよね。

サザンアイズ
シナリオフローチャート

サーレスの襲撃
⬇
バンダルアッバス
⬇
海底神殿へ

今回も、シナリオの流れを簡単にまとめてみたぞ。バンダルアッバスから物語はよりいっそう盛り上がりを見せ、佳境へ突入していく。この土地は非常に冒険色の強いステージなのだ。ちょっと先の話もしてしまうと、このステージ終了後、一行はネパールへ向かうことなる。そこで主人公ははたして何を見るのか？ 楽しみだね。

KO世紀ビースト三獣士

ちょっとお休みしちゃったけど、徹底解剖第2回を始めるよ。前回は、ワンたちが行方不明になってしまった3体の神霊機＝ジンの情報を得るために、自分たちの村をまわるところまでを紹介したよね。今回は、実際にそのジンを探しにいくぞ。

神霊機＝ジンを探す旅だったんだけど……

前回は、ワン・ダバダ、バド・ミト、メイ・マーのそれぞれの村をまわり、現在は行方不明の神霊機＝ジンに関する情報を集めたわけだよね。ジンはビーストたちの村で祭られているけど、その真の姿は1万年前に滅んでしまった人類が開発した戦闘ロボット。人類の末裔であるヒューマンは、地球の覇者となる野望を抱いており、そのために強力な戦闘力を持つジンを探し求めているのだ。彼らがジンを手にすることは、ビーストの滅亡をも意味するのである！

それでは、ジンを探しにいくとしよう。今のところわかっていることは、ワンたちケモノ族の村シャンシャンで祭られていた〝地霊王〟が、もともとテンテンフット山（以下テ山）にあったということと、バドたちトリ族の街オドロイドシティで祭られていた〝空霊王〟が、モリ森にあったということのみ。しかも、テ山の位置はわかっているが、モリ森への道順は不明。そして、その森の中を正しい道順で進まないと、空霊王があった場所へはたどり着けないらしいのだ。さらに、〝海霊王〟にいたっては、メイたちマーメイド族の街サキランティスの住人がブルーレインボーの洞窟（以下ブ洞窟）に避難しているので、まったく手がかりがつかめていない状況である。

とりあえず、一番確実なテ山へ向かうとしよう。すると、山頂に地霊王が！　だが、くやしいかな、そこまでは登ることができないのだ。どうやら、テ山のふもとにある炭坑を通って山の反対側へ抜け、そこから登ることができたら、たどり着けそうなのだが……。

ところが、その炭坑は奥で扉にカギがかかっていて、反対側へ抜けられない。炭坑内にいた人によれば、カギを持った管理人は、マーメイド族の人たちと一緒に避難しているらしいのだ。

そこでブ洞窟に行ってみると、ここも奥がふさがっていて、避難している人たちや炭坑の管理人に会えない。ここはいったん、オドロイドシティまで戻って、バドのおじいさんキィースに相談だ。すると、炭坑で使われている火薬を使えと教えてくれるぞ。

再びテ山の炭坑へ戻り、先ほどの人に訳を話すと、火薬は別の人にあげてしまったという。どうも、それがワンの親父さんらしいのだ。

テンテンフット山頂で地霊王発見!!

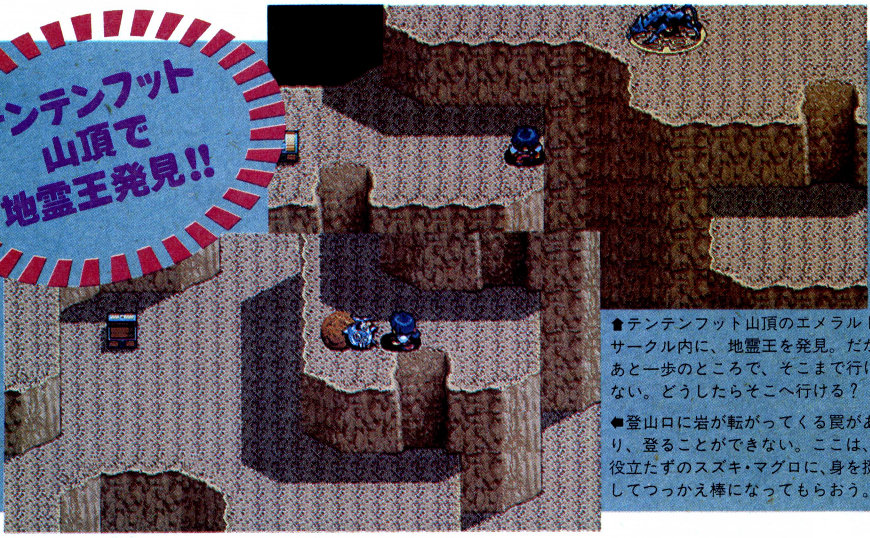

⬆テンテンフット山頂のエメラルドサークル内に、地霊王を発見。だが、あと一歩のところで、そこまで行けない。どうしたらそこへ行ける？

⬅登山口に岩が転がってくる罠があり、登ることができない。ここは、役立たずのスズキ・マグロに、身を挺してつっかえ棒になってもらおう。

ビースト三獣士 名前読み方講座

●KO世紀➡コーせいき
※ケーオーせいきではありません。

●V・ダーン➡ヴィ・ダーン
※ブイ・ダーンではありません。

●V・ジョーン➡ヴィ・ジョーン
※同じく、ブイ・ジョーンではありません。

この物語の登場人物は、腰にくるような名前を持っていることが多い。たとえば、ワンのお母さんのルン・ダバダ（旧姓タッタ）とか、ワンの親父さんのシャバ・ダバダ、バドのおじいさんキィース・ミントなど……。ほかにも変な名前の人は多いぞ。

■ジャンル/ロールプレイング
■メーカー/マトリクス
■対応機種/PC-9801VM
■価　　格/9800円[税別]
■発 売 日/発売中

次々と仲間が増えて、話は意外な方向へ！

⬆このマップを頼りに、ところ狭しと駆けずりまわってくれ。テンテンフット山やブルーレインボーの洞窟内は自力で突破してね。

ブルーレインボー

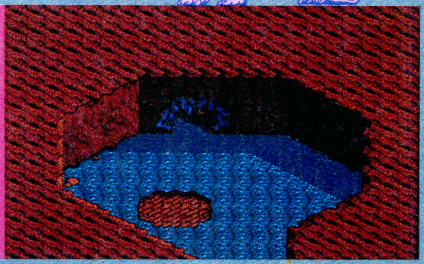

⬆この洞窟の中に、メイの街の人たちが避難しているはず。そして、ここを抜けてしばらくすると、コラコラ僧院だ。

コラコラ僧院

➡ライガが訪ねようとしていた人物、ルイがいる僧院。ここにもヒューマンの手が!!

シャンシャンへ戻り、ワンの親父さんから火薬をもらおう。そしてブ洞窟へ向かおうとすると、物語の冒頭でワンたちを介抱してくれたあと、しばらく行動を共にしていたライガが、再びパーティーに加えてくれと言ってくる。ブ洞窟を抜けてすぐの、コラコラ僧院にいる友人を訪ねたいのだそうだ。しかし、このライガ、何かを隠しているようなんだよね。悪いヤツではないのは確かなんだけど。

火薬を持ったことだし、さあブ洞窟へ。これで、炭坑のカギと海霊王に関する手がかりを得られるはず。だが、村を出てすぐヒューマンたちの襲撃を受け、ライガを連れ去られてしまったのだ!!

ライガを救出するためにも、まずはブ洞窟を抜け、コラコラ僧院へ急がなければならない。火薬を使い、洞窟を塞ぐ岩をふっ飛ばし、ブ洞窟の奥へ。だが、サキランティスの住人はさらにその奥に閉じ込められており、ワンたちの今の装備では救出は不可能。仕方ない、コラコラ僧院だ！

だが、僧院へ着くと、またもヒューマンが襲ってきた！　ワンたちが戦闘を開始すると、そこに僧院から出てきた少年が加勢してくれ、ヒューマンを撃退することに成功する。みんなを助けてくれたルイという少年は、ライガが訪ねようとしていた人物だったのである。だが、彼もライガに関することは何も教えてくれないのだ。

次回は、このルイを仲間に加え、ジン探しをひとまず中断し、ライガを救出するための冒険に出るぞ。

ナイショなことがある人たち

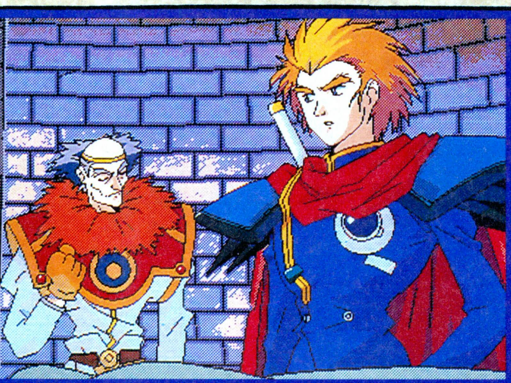

⬆物語冒頭のバルチャー伯爵（左）とライガの会話によれば、ライガの身分が高いことを隠しているようだが、それはいったい？

⬇ルイもライガのことを詳しく知っているようなのだが、教えてくれない。どうしてよ？

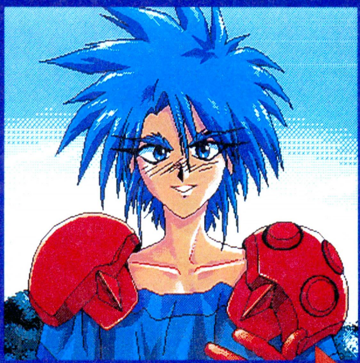

読者サービス♡

さらに次号へ続く!!

我がダンジョンを荒らす、愚かなる人間どもめ。魔界にその足を踏み入れたことを、後悔するがよい。全国の魔王諸君、共に愚かなる者どもを血祭りにあげようではないか。

キングス・ダンジョン

我らのダンジョンに侵入した人間どもを血祭りにあげろ!

全国の魔王諸君、連日のごとくダンジョンに足を踏み入れてくる下賎な輩には、苦労を強いられていることだろう。なかには、自分のダンジョンを追われた者もいるはずだ。そんな諸君のために、愚かなる者どもを血祭りにあげる法を今から伝授しよう。魔王の怖さを見せてやろうではないか。

さて、ここで諸君らのすべきこと、諸君らのダンジョンの状態を確認しておこう。現在、愚かなる者どもが、地下50階層からなる諸君らのダンジョンに侵入してきているのはわかっておるな？　しかも、やっかいなことに伝説の英雄とかいう愚か者が、すでに地下深くまで侵入してきているではないか。この非常に危険な状況を打破するために、諸君らがしなくてはならないことはひとつ。上の階層から順に、侵入してきた人間どもを、モンスターを召喚し、トラップを設置して血祭りにあげ、全滅させることだ。

モンスターの召喚やトラップの設置には、諸君らのスピリット（精神力）を使う。召喚が可能な場所は、各階層に数ヵ所ずつある六芒星が床に描かれている部屋の中だ。トラップは、部屋の中のその六芒星の上に設置できるようになっている。モンスターもトラップも、諸君らの実力が上がれば、より強力なものを召喚、配置が可能になり、種類も増えていくぞ。

魔王の条件その1　スピリットの消費を抑えよ

スピリットがゼロになれば、諸君らが負けであることは、言うまでもない。特に浅い階層でのムダな消費は、後々まで響くことになるので気をつけよう。

スピリットを節約するためには、条件その5と重なるが、侵入者どもの能力と状態を常に把握し、それに見合った力を持つモンスターを必要な数だけ召喚し、トラップを設置するのだ。どの職業のどのレベルの人間には、どのモンスターが何匹有効かといったことは、諸君に体で覚えてもらうしかない。なお、一度召喚したモンスターは、生き残っても次の階層へは連れていけないぞ。

⬅極力スピリットのムダな消費を避けること。常に気を配ることが必要だ。

魔王の条件その2　召喚のタイミングは、早すぎず、遅すぎず

➡タイミングが合わないと、人間どもとかちあわなくなってしまうのだ。

モンスターたちを活躍させるためには、タイミングをシビアに見極めて召喚しなければならない。人間どもは下の階層への階段を求めて侵攻してくるので、それを計算に入れて召喚するのだ。侵攻ルートを読み間違えたり、あまり早く召喚すると、一度も人間と戦わずに終わってしまうこともある。また、逆に遅すぎれば、十分な数を召喚できず、防衛線を突破され、階段にたどり着かれてしまう。

そのような失敗を避けるためにも、その階層の構造は確実に把握せよ。侵攻ルートを読み、人間どもを引きつけてから召喚するのだ。

■ジャンル/アクションロールプレイング　■対応機種/PC-9801VM、X68000
■メーカー/ソフトプラン　■価　格/5800円[税別]　■発 売 日/発売中

※画面写真はX68000版のものです。

真の魔王への道のりは、険しく、そして遠い!

魔王の条件 その3 パーティー編成に気を配れ

⬅前衛はスケルトン、後衛は魔法を使えるゴースト。編成が肝心だ。

モンスターにはパーティーを組む者もおり、直接攻撃を行なう前衛型、各種魔法を使用する後衛型、そして両方を兼ね備えた型の3種類に分かれる。

前衛型と後衛型を召喚できるときは、当然ながら前衛型を先頭にした混成パーティーを編成するように心掛けよ。

混成パーティーの簡単な組ませ方は、まず後衛型を召喚してパーティーを組ませ、そのパーティーが別の召喚部屋に入った瞬間、前衛型を召喚すればよい。慣れれば、同じ部屋でもその編成ができるようになるだろう。タイミングは体で覚えるのだ。

魔王の条件 その4 人間どもの落とし物を取れ

下賎な輩が落とした物を取得することに対して、魔王の誇りが許さない者もいるだろうが、ここはあえて耐えよ。人間どもは、我ら魔王にとっても、モンスターたちにとっても、有益な物を所持していることが多いのだ。モンスターに有効なのは、攻撃力を上げる肉、防御力を上げるキノコ、運を上げる金貨、体力を全快するパン、魔法力を全快する薬ビンなど。我ら魔王には、スピリットを瞬時にして大幅に回復できる〝ディアラ″や〝王冠″などがある。

自分が命とともに落とした物が、仲間を苦しめることになるとは、人間も罪なものよ。

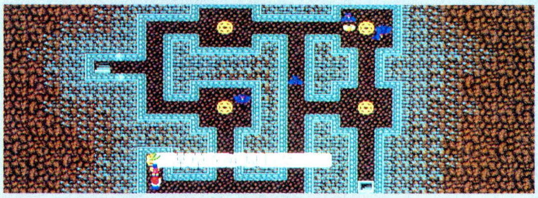

⬅ディアラだ。この際、新しいモンスターを召喚してでも取るのだ!

魔王の条件 その5 人間どもの状態や能力を把握せよ

⬅常に敵の能力と状態を把握し、それに見合ったモンスターを召喚せよ。

スピリットをムダに消費せずに、侵攻してきた人間どもに合った戦力をこちらが整えるためには、常に人間どもの能力や状態を把握しておく必要がある。それによって、人間どもの力に合ったモンスターを召喚することが可能となり、効率よくスピリットを使えることになるのだ。

そのフロアに侵入した者どもの能力や状態は、ひととおり見ておくこと。なお、トラップを見破ることが多いのは、運が強い者であることを覚えておくように。盗賊や魔法使いなどが特に高いようなので、彼らが先頭のときは、トラップは設置せずにおくこと。

魔王の条件 その6 人間どものパーティーを分断、各個殲滅せよ

人間どもにパーティーを組まれてしまうと結構手ごわい。パーティーを組ませる前に分断させ、各個殲滅させることが有効な戦法といえよう。

そのためには、ここでもモンスターを召喚するタイミングと、人間どもの侵攻ルートを読むことが重要になってくる。

先にその階層に侵入した者は、一番最初の部屋で最大パーティーが組める4人が揃うまで待つことが多い。全員が揃うまでは時間がかかるので、もしその階層に隙を突けるルートがあるなら、すかさずモンスターを向かわせ、分断させて各個殲滅を狙うのだ。

⬅人間どもがパーティーを組む前に分断し、各個殲滅を心掛けよ。

新たなる恐怖の魔王伝説を作るのだ!!

蒼き狼と白き牝鹿
元朝秘史

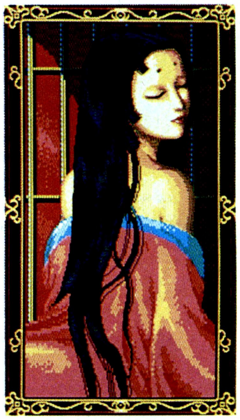

世界各国のあらゆる君主でプレーしてみよう!! ということで、前回から新たな展開を迎えました『蒼き狼白き牝鹿・元朝秘史』の徹底解剖である。今回も前回に引き続きまして、日本の源頼朝を紹介してみるっス!! 押忍!!

押忍 大和士魂で世界を奪るっス 後編

源頼朝率いる日本軍が海を渡り、中国大陸に進出するところまでを前回の徹底解剖では紹介してきた。大陸進出までの過程を簡単に紹介すると、日本軍の棟梁である源頼朝は、日本が経済力の乏しい国である点を考慮して、手っとり早く資金を調達するために、まず朝鮮半島で略奪行為、すなわち補給活動を行なったのである。

この行動で資金面の充実した日本軍は、そのシンボルともいえる武士部隊を増強し、世界最大の経済帝国である12国華南を支配領域に加えるべく大陸進出を志したワケなのだ。華南を本拠地とする南宋は、16部隊もの戦力を有する強国である。この点については、前回までの徹底でも口がすっぱくなるほど説明してきたので、読者諸君もよくご存じのことと思う。この強敵とまともにぶつかるなど、愚の骨頂もいいところである。そこで知将源頼朝は、南宋が隣接する9国に攻め込んだあとを見計らって軍事行動を起こしたのである。

この作戦が見事的中し、華南に本拠地を移すことができた日本軍だが、ここからどのような戦略を展開していくのかについては、次のページ以降で紹介してみるぞ。

⬅⬆見事に南宋を打ち倒し、華南に本拠地を移した日本軍。ここを前線基地として、世界制覇に向かってはばたくのだ。左は華南の国内状況だが、経済力と農産力の高さに注目!!

参考文献 狡兎死して走狗煮らる、鎌倉版功臣粛清劇

鎌倉政権を樹立し、日本初の武家政権を築き上げたことで知られる源頼朝は、その思慮深さと沈着さ、さらにそのたぐいまれなる魅力で、当時の坂東武者を率いることに成功し、ときの権力者であった平氏を打倒したのである。

これらの頼朝の長所は、平氏の監視下に置かれた幼年期から青年期において培われたのだ。ただ、その反動のせいだろうか、頼朝には異常なまでに用心深いという短所もできてしまい、この用心深さは頼朝が長じるにつれ、徐々に猜疑心となっていったのである。

鎌倉政権の樹立後、頼朝は平氏討伐に勲功のあった実弟義経を筆頭に、叔父である源行家や志田義広、佐竹義政といった同族の人間を狂ったように粛正しているが、これらすべては頼朝の心に巣喰った猜疑心が行なわせたものなのだ。頼朝死後、源氏の力は急速に衰え、鎌倉幕府の実権は執権職の北条氏の手に移っているが、これは源氏本家が危機の際に、本家を支える勢力がいなかったからである。頼朝の猜疑心による行動が、源氏を没落させる結果を生んだとは、なんとも皮肉な話というほかはない。

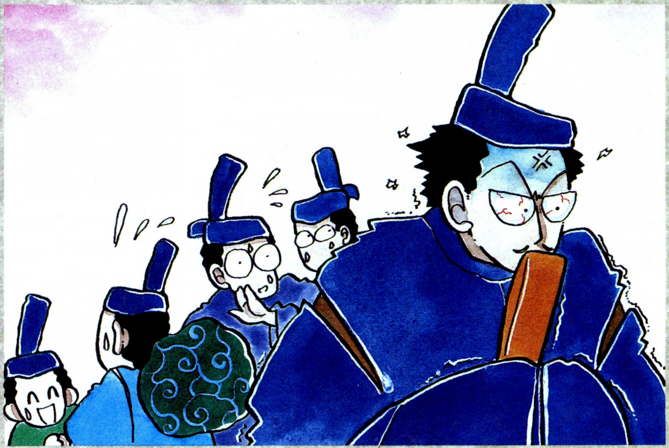

■ジャンル/シミュレーション
■メーカー/光栄
■対応機種/PC-8801SR、PC-9801VM、MSX 2
■価格/9800円[税別](CD付きは1万2200円) ■発売日/発売中

12国華南を拠点に世界制覇を目指すのだ!!

華南に大陸制覇の第一歩を築いた時点で、ほとんどの人があることに気づいたと思う。それは、中国大陸南部の南嶺（ナンリン）山脈の存在である。この南嶺山脈、華南に隣接する９国チベットを南方から隔離するような形でそびえているのだが、この南方から隔離されているという利点を、日本軍が利用しない手はないだろう。

南嶺山脈の具体的な利用方法についてだが、一番効果的な使いかたというのは、中国文化圏とインド文化圏をつなぐ唯一の通路ともいうべき、13国安南を領する勢力と同盟を結ぶことである。こうすると、インド方面から侵略される心配が完全になくなるので、日本の中国大陸制覇がやりやすくなることこの上ないのだ。したがって、ここは南嶺山脈の利用を前提として、話を進めていこう。

12国華南には、資金も食料もふんだんにあるので、日本から引き連れてきた武士以外の部隊をガンガン増やすことは容易である。武士以外の部隊を使いたくないという人は、華南の商人から武士を雇うのも一興だろう。

華南で戦力を十分に増強したら、全軍をあげて５国華北に攻め込もう。華北もかつての南宋なみに保有している戦力は多いが、部隊の訓練度は話にならないほど低いので、源義経あたりを総大将に任命すれば、ほとんど兵を損なわずに勝利を収めることができるぞ。

華北攻略後、ガラ空きとなった華南を襲われないうちに９国チベットを攻略し、華北とチベットの両方に10部隊ほどの兵を配置する。あとは華北側の戦力だけで４国遼東、10国朝鮮、１国モンゴル高原を攻略していくのだ。華北軍がモンゴル高原を占領した時点で、チベットに残していた戦力を動かし、６国甘粛、７国高昌を攻略させれば、１国と７国のライン以東を完全な補給国（敵と隣接しない国）とすることができるぞ。

あとは、広大な中国大陸の財力を背景に西方進出を果たすもよし。あるいは１国、７国に十分な守備戦力を残した上で、１度華南に戻り、13国との同盟が切れてからインド方面に進出するもよしだろう。もうここまできたら、戦略云々をどうこういうこともないはずだ。

⬆中国大陸全土を制覇し、ユーラシア大陸北東部に一大勢力を築き上げた日本軍。ここまできたら、よほど稚拙な戦略でもとらないかぎり、世界制覇の夢は揺るがないはずだ。

源ヨリリンの大奥㊙帳

世界の良妻大集合!!

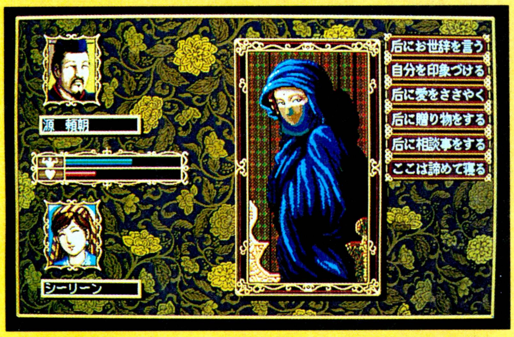

21国 シーリーン

⬅21国を攻略した際に手に入る女性。戦闘力と魅力の高い子供を産むので、ヨリリンとかけあわせれば、超優秀な息子が生まれる可能性は高い。子孫作製に全力を傾けろ。

ウッフーン

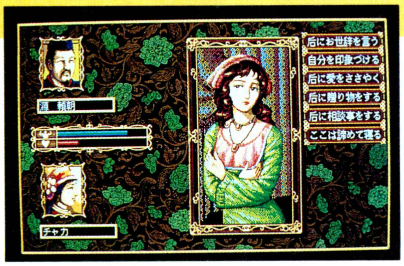

6国 チャカ

➡シーリーン嬢とは異なり、政治力と戦闘力の高い子供を産む女性。まあ、優秀な息子を産む可能性が高い点は変わらないからいいか。

ヨリリン先生曰く

前回の大奥マル秘帳では、ヨリリンの正妻である北条政子嬢の紹介をしたので、今回は世界各地に登場する女性たちの中で、特にヨリリンとかけあわせると質のいい子供を産む可能性の高い女性２名を紹介してみよう。その２名とは、シーリーン嬢とチャカ嬢だ。

まずはひとり目のシーリーン嬢だが、彼女の場合、戦闘力と魅力の高い子供を産むので、ヨリリンに不足している面を補ってくれて至極よい。ふたり目のチャカ嬢の場合も、戦闘力の高い子供を産むという点で、シーリーン嬢と同様に利用価値があってマルなのだ。

これで諸君の大奥ライフも充実すること間違いなしっすね!!

北条政子、激白!!

次号へ続く、讃えよモンゴリアン!!

プリンセス・ミネルバ

姫のわがまま大冒険

いよいよ今回は、洞窟の謎、宝の謎、地図の謎、そして還らずの森の謎に迫っていきます。ミネルバたちの力量が試されるときですよ。

洞窟の中には危険がイッパイ!!

地下1階

さっそく洞窟の中に潜り込んでみると、ピカピカ光る石と円盤型の装置があるだけ。階段も隠し扉も見当たらないの。とりあえず、一番怪しそうな円盤型の装置に乗ってみると、いきなり大きな地響きとともに、地下に通じる穴が出現!! ワナかもしれないけれど、飛び込んでみなきゃ先はわからないわよね、ってことでエイッ!!

地下2階は、中央に大きな石碑と、それを囲むように、太陽の模様のプレート、月の模様のプレート、星の模様プレート、そして、闇の模様のプレートが設置されているの。まず最初に、石碑に刻まれている文章を読んでみると、どうやら、プレートをめぐる順番を示しているみたいなのね。そこで、石碑の示したとおりにプレートをめぐっていくと、４枚目のプレートを踏み終えたところで、また地下に続く穴が……!! でも、ホラ、ツグルトの街の人は、一度の挑戦ではすべての宝は手に入らないって言ってたでしょ。だから、根気よく挑戦することが大切よ。

⬆ここには隠し扉も、階段も見当たらないの。

⬅地面にいきなり穴が？どの穴に飛び込もうかな。

いきなり穴が出現!!

地下2階

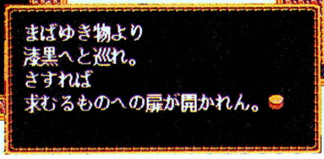

⬅地下２階はかなり広い空間なの。中央の石碑に触れると!?

⬇この意味を十分に理解できると、この階の謎は簡単よ。

⬆こんな装置が、４ヵ所に取り付けられているの。

地下3階

➡やっと見つけた還らずの森の地図。だけど１枚しか手に入らなかったの。もう１枚は……？

還らずの森の地図を見つけたわよっ!!

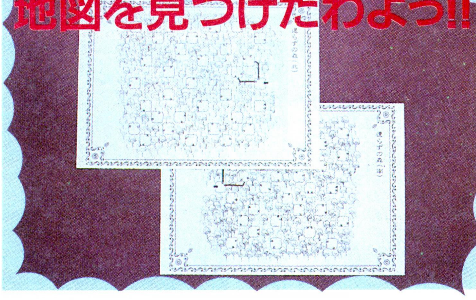

■ジャンル/ロールプレイング　■対応機種/PC-9801
■メーカー/リバーヒルソフト　■価　格/１万2800円[税別]　■発 売 日/発売中

シュテム じーさんの知恵袋♥♥

ふおっふおっふおっ、わしがツェルマット公国イチの物知りジジイ、シュテムじゃ。若いころは、ウィスラー王国の王立図書館に勤務しておってな、そのときに知識を培ったおかげで、今じゃ博士とまで言われておる。

ところで、〝桂馬飛び〟という言葉を知っておるかな？　将棋を指す者ならば知っておるだろうが、将棋のコマにはひとつひとつ役割が決まっておるのじゃ。たとえば、〝歩〟というコマはひとつ前進するコマじゃし、〝飛車〟というコマは上下左右にしか動くことができない。ただし、障害がなければどこまでも進むことができるがな。そして、問題なのが〝桂馬〟というコマじゃな。これは、ひとつ前進して左右斜め前どちらかに分かれるという変わった規則を持った飛び方をするのじゃ。もう一度言うぞ。ひとつ進んで左右斜め前のどちらかじゃ。

おぅ、それと、もうとひつ大事なことを忘れておった。日本ではチェスのことを西洋将棋というのを知っとるかな。それくらい、チェスと将棋は似ている点が多いというわけじゃ。たとえば、ナイトというコマは、将棋の桂馬と似たような動きをするのじゃ。これさえ覚えておけば、おぬしの謎も解けることじゃろう。

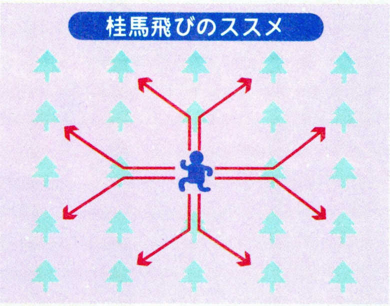

教えてっ!! 還らずの森の地図の謎

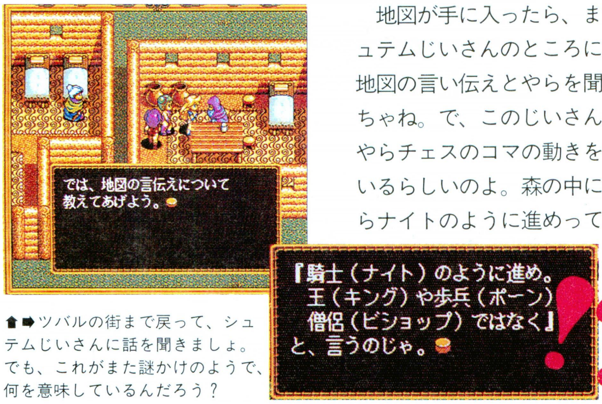

⬆➡ツバルの街まで戻って、シュテムじいさんに話を聞きましょ。でも、これがまた謎かけのようで、何を意味しているんだろう？

地図が手に入ったら、まずはシュテムじいさんのところに行って、地図の言い伝えとやらを聞かなくちゃね。で、このじいさん、どうやらチェスのコマの動きを言っているらしいのよ。森の中に入ったらナイトのように進めってね。ところで、ナイトって、どんな動き方をするか知ってる？　知らない人は上のコラムを参考にして、ちょっと考えてみてね。あなたたちなら、すぐに謎が解けるはずよ。ねっ、わかった？　そうしたら、マップで現在位置の確認をしましょ。北と南に分かれている還らずの森。でもどっちに行っても結果は同じ……、のような気がするのよねぇ。まぁ、これはあたしのカンだけど、結構当たるのよ。

マップで確認

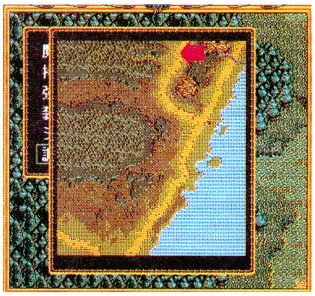

⬆北の還らずの森は右に入り口が、南の還らずの森には左に入り口があるはずよ。

還らずの、塔を目指して桂馬飛び!?

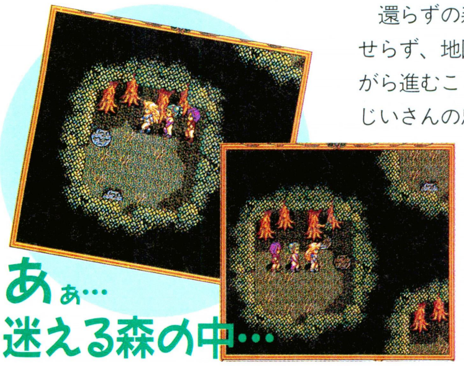

あぁ…迷える森の中…

還らずの森の中に入ったら、あせらず、地図とにらめっこをしながら進むことが大切ね。シュテムじいさんの忠告が理解できれば、地図の中にいくつものルートが見えてくるはずよ。そして、ひとつひとつのルートにチャレンジしていけば、必ず還らずの塔にたどりつけるはず。ただし、いくつもルートがあるということは、ハズレも多いってこと。塔へのルートはひとつだから、何度も挑戦する勇気と根性が必要よ。

さぁ、還らずの森を見事抜けることができたかしら。ただし、それで終点じゃないわ。そこにはダイナスターの手下の待つ、還らずの塔があるんですもの。これからが本領発揮よねっ!!

還らずの塔で、いざ決戦!!

ソード・ワールドPC

『ソード・ワールドPC』が発売されてから、はや2ヵ月。そろそろクリアーした人もいるんじゃないかな？　でも、クエストの数は50以上もあるから、一度と言わず、二度、三度とプレーしよう。

たまには道草食ってみよう

前回の徹底解剖では、砂漠の民があがめる〝神狩りの竜〟や、邪神〝ミルリーフ〟の復活をもくろんでいる邪神教に関する伝説やクエストを紹介した。そろそろキミたちも、アレクラスト大陸の運命は自分たちの行動にかかっているという自覚が湧いてきたことだろう。〝ミルリーフ〟の完全復活を阻止しなければ、この世は生き地獄と化してしまう。しかし〝ミルリーフ〟退治のカギである〝7本腕の神像〟の秘密は、まだ解けていない……。結局、邪神教や砂漠の民の出方を待つしかなさそうだ。

最近は堅苦しいクエストばかり紹介してきたから、たまには本筋からはずれて、いろいろなクエストに挑戦するのもいいと思うぞ。『ソード・ワールドPC』の〝ウリ〟は、なんといっても80編の中から選りすぐったという、50編以上のクエスト。これだけ数があると、どれも同じようなクエストばかりなんじゃないかな？　なんて思うかもしれないけど、どのクエストもバラエティーに富んでいるのだ。宝探しや怪物退治はもちろん、郵便配達や果物採集などの、あまり冒険らしくない冒険までたくさんあるぞ。たまにはオラン、パダといった大都市を離れて、辺境の村でのんびりしたクエストを楽しんでみてはどうだろうか。

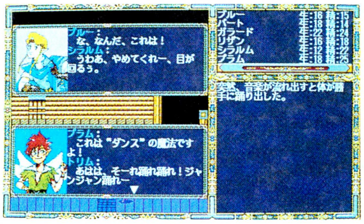

⬅危険な冒険を難なくこなす冒険者も、妖精族の前ではただの笑い者だ。

ソード・ワールドをより楽しむ方法

最初はゴブリン退治がやっとだったキミたちのキャラクターも、数々の冒険をこなし、今では一流の冒険者になった。しかし、この『ソード・ワールドPC』は、いくら経験値を稼いでも、冒険者レベルは5までしか上がらないのだ。だからといって、5レベルになったらやることがなくなるというわけじゃないぞ。たとえばファイター技能が最高レベルになった場合、そのキャラクターの精神力が高ければ、魔法を覚えさせて、魔法戦士として活躍させるといい。逆に、ソーサラー技能が最高レベルになったら、ファイター技能を伸ばそう。敵から受けるダメージが減って、死ににくくなるぞ。

さて、パソコン版『ソード・ワールド』もいいが、RPGが好きならテーブルトーク版（富士見書房から640円[税込]で発売中）をプレーすることをススメるぞ。あえて詳しい説明はしないが、とにかくおもしろいのだ。どのへんがおもしろいのかというと、一番に〝自由度の高さ〟があげられる。ファンタジー世界で常識的に実行可能なことなら、どんなことでもできるぞ。だからとても感情移入しやすい。テーブルトークのキャラクターは、まさに自分の分身なのだ。

プレーヤーの想像力が豊かなほど、リアルな〝異世界体験〟ができるテーブルトーク。コンピューター相手じゃなく、友達どうしで冒険するのも楽しいぞ。

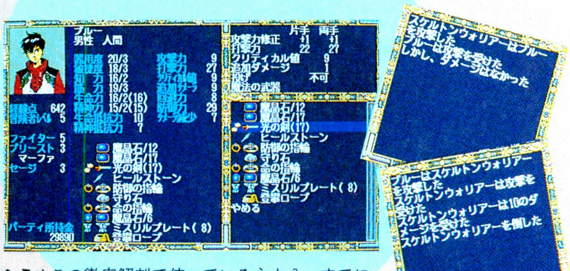

⬆⬅➡この徹底解剖で使っている主人公。すでに1回クリアーしているので、ゲームを進めるのは簡単。わからないことがあったらペロゼミまで。

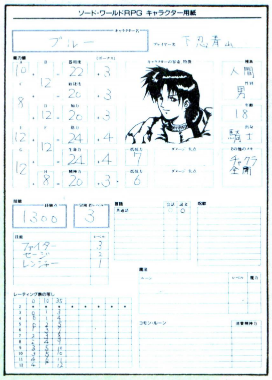

⬆これがテーブルトーク版のキャラクター。想像力を働かせて、キミだけの主人公を作ろう。

■ジャンル/ロールプレイング
■メーカー/T&Eソフト
■対応機種/PC-9801VM以降
■価　　格/9800円[税別]
■発 売 日/発売中

うれしい誤算

オランの魔術師ギルドで買い物をしていると、クレムという魔術師から仕事を頼まれた。それは、彼が立てた仮説を実証することだ。その仮説とは、〝墜ちた都市〟レックスには、四方を守護する巨大建造物があったのではないかというもの。北、東、南には遺跡が確認されているが、西には何も見つかっていないのだ。それではさっそく、レックスの西にあるカーン砂漠に、遺跡を探しにいこう。

砂漠の遺跡を発見し、調査を進めていくと、古代の書物が見つかるぞ。だが、手に取るとボロボロに崩れてしまう。また、朽ち果てたゴーレムなどがあるところを見ると、ここはゴーレムの工房だったのかもしれないな。さらに調査を続けると、祭壇のある広間が見つかった。祭壇の上には、完全な形で古代の魔法書が保管されている。この本には、遺跡の秘密が隠されているはずなのだが……。

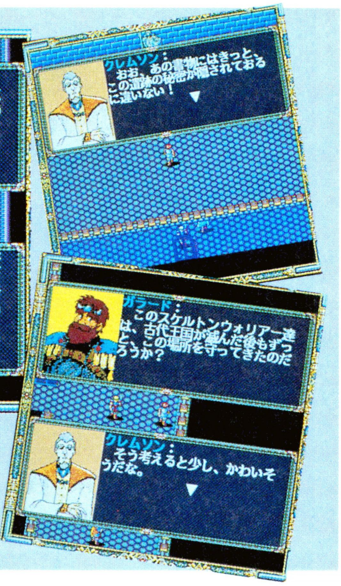

⬆⬇➡魔術師のクレムは本ばかり読んでいて、あまり野外に出たことのない箱入り野郎だ。魔法は使えるが、あまり強くないので、間違っても戦闘に参加させようなどと考えないように。すぐに死んじゃうぞ。

宝石が招いた悲劇

⬆とうとう指名されるくらい有名になった。うれしいから、どんな仕事でも引き受けます。報酬はキチンともらうけど。

カゾフに住んでいる賢者フレーラスに、「サスアという村の村長レザンから、ふたつの宝石を買い取ってきてほしい」という依頼を受けた。フレーラスから手紙を受け取ったら、さっそくサスア村に向かおう。だが、レザンは「この手紙に書いてある金額の2倍でなければ、〝スターストーン〟は譲れない」と言ってきた。なんでも、土地が貧弱なサスア村を再建するために、多くの金が必要とのこと。

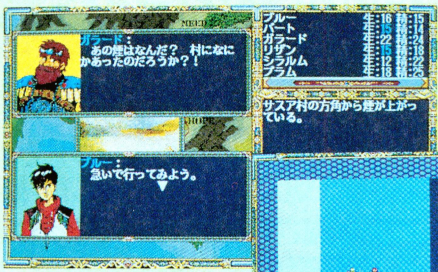

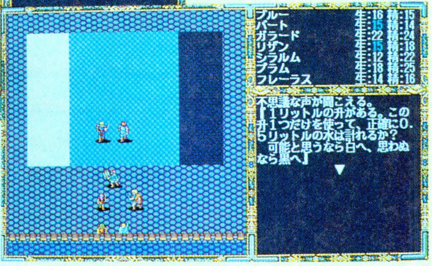

⬅⬇冒険が進むにつれて、数数の宗教がからんでいることがわかってきた。神様は恐いけど、神殿内でのクイズは、冒険の息抜きにはピッタリだ。

キミたちは交渉のため、カゾフとサスアを何回か往復することになる。そして、ついにこれから先、サスア村に援助を行なうという条件で、宝石を譲ってもらえることになった。だが、村へ向かったキミたちが見たモノは、何者かによって襲撃され、無惨に焼き払われた村の姿だった。

マナの水を探せ！

ブラードの酒場に貼ってあった求人広告には、〝マナの泉の水を所望する。足に自信のある冒険者求む。報酬高額。魔法使いガザールまで〟と書かれていた。報酬高額と聞いたら、引き受けないわけにはいかないよね。さっそくガザールの家に向かうことにしよう。

詳しい話をガザールに聞いたところ、マナの泉は見た目はフツー泉だが、その水は非常にマナ（魔力のこと）に富んでいるという。詳しい場所はわからないが、ミグラというドワーフを訪ねれば、泉のある場所を教えてくれるそうだ。とりあえず、ミグラの家に行ってみることにしよう。

しかし、ミグラの家には、相棒のトリムという名の妖精しかいなかった。トリムの話によると、ミグラは北東にある坑道跡に行ったきり、帰ってこないらしいのだ。

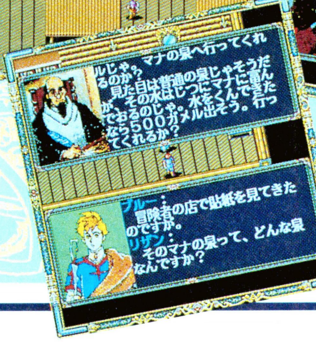

⬅⬇⬆坑道内の池の奥で、行方不明のミグラを発見したぞ。このドワーフ、幼いころに溺れたことがあり、以来、水につかることさえできなくなってしまったのだ。

ティラム バラム

前回の徹底解剖では、父の形見の拳銃を謎の集団に奪われてしまった若きガンマンのフレッドが、敵の本拠地を突き止めたものの、そこで、仲間のリチャードを死なせてしまったところまでを見てきた。物語はいよいよ大詰め、奪われた拳銃の真の価値、そして敵の正体に迫っていく。緊迫していくストーリーから、もう目が離せないぞ！

古い仲間との再会と新しい仲間との出会い

メキシコの北端、エントラダ・プエルタまでやってきたフレッド。前号ではその町からほど近い、父の拳銃を奪った連中が拠点としている洞窟に探索に入ったが、そこでそれまで行動を共にしていたリチャードを、怪物に殺されてしまったところまでを見てきたよね。いきなり窮地に立たされてしまったわけだが、考えていても始まらない。まずは洞窟から出よう。

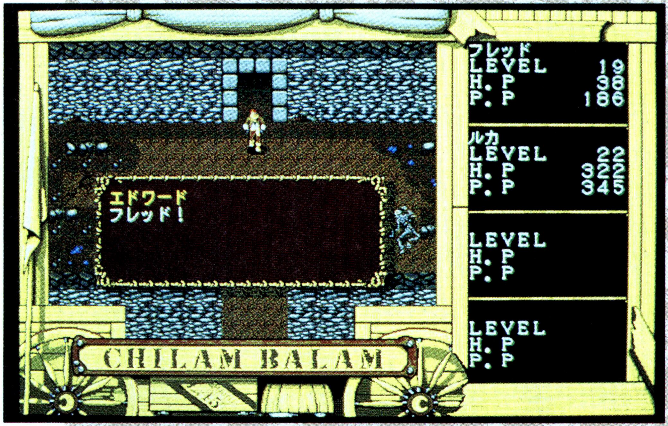

⬆リチャードを失い、足どりも重く洞窟から出てきたところに現われたのは、エドワードだ！　しかも、強力な助っ人を連れている。もう少し早く現われてくれれば……。

今ではただひとりの同行者となってしまったインディオの少女、ルカとともに洞窟を出ようとしたそのとき、以前一緒に旅をしたエドワードが現われるぞ。しかも、見慣れない人物を伴なっている。この人は、考古学者のロジャー・パウエル。オカルト関係の専門家で、呪文で戦うこともできるスーパーキャラクターだ。エドワードは、フレッドたちと別れてから、この事件の謎を解くのに役立つ人物を探していたんだって。

ロジャーによると、フレッドの父の拳銃はミラークラッシュと呼ばれる銃で、200年ほど前に、〝夢の地球〟から持ち込まれたもの。そして、この銃が拳銃を奪い、兄貴分のマックスを殺した連中に対抗できる唯一の武器なのだ！　これは一大事だ。まずはエントラダ・プエルタに戻って対策を立てよう。

町に戻ると、洞窟に入る前に協力してくれた情報屋がメモを残している。ヤツらはミラークラッシュをエントラダ・プエルタの南、セロの町南東にある〝奏でる洞窟〟で処分しようとしているらしい。さっそくセロに向かって出発だ！

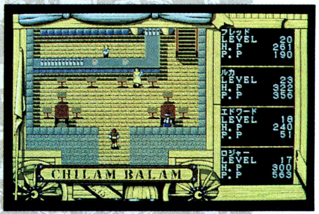

⬆町に帰って酒場に入ると、情報屋の姿が消えているのに気づくぞ。

しまった！ 遅かった！

さあ、早く拳銃を探し出さなければ！

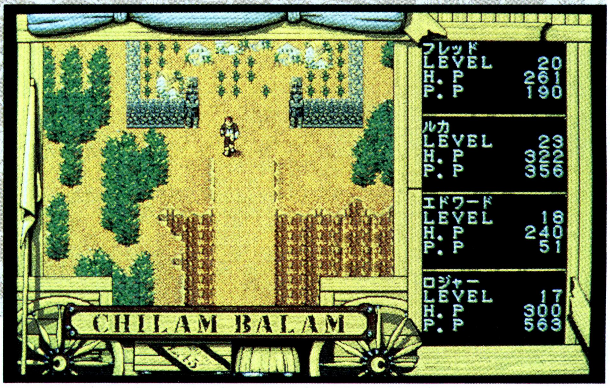

⬅拳銃の手がかりも手に入れたし、セロの町に出発！　行く手には何が待ち受けているのか……。

■ジャンル/ロールプレイング
■メーカー/ライト スタッフ
■対応機種/PC-9801VX以降
■価　　格/9800円[税別]
■発 売 日/発売中

奏でる洞窟で解きあかされる謎

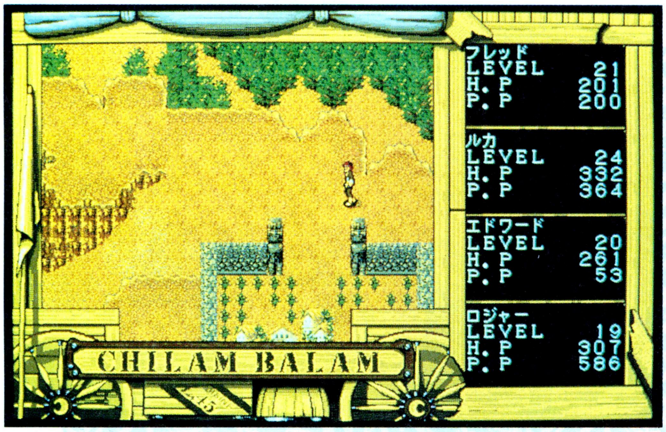

⬆この町のまわりには、かつてこの一帯を支配していたインディオの部族、サボテカ族の遺跡がたくさんある。近寄らないように注意されるんだけど、気になるよね。

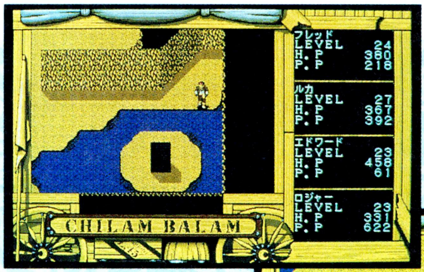

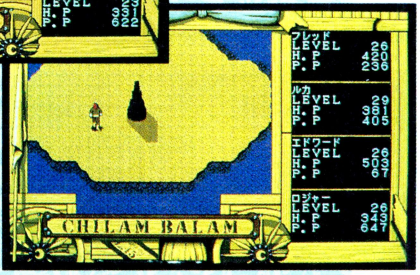

⬅⬇コンコンと湧き出す泉をせき止め、石板を調べた後、地底湖の島でモンスターと遭遇するフレッドたち。石板には、いったい何が刻まれているのか？ そしてモンスターたちの正体は？ 謎は深まるばかりだ。

セロの町に着いたら、情報収集と装備の確認をすませ次第、さっそく〝奏でる洞窟〟に出発だ。洞窟は町の南東にあるぞ。

洞窟の内部には、無数の亀裂と泉があってなかなか神秘的。でも、内部構造は複雑だわ、かつモンスターたちの巣窟になっているわで油断禁物。フレッド、エドワード、ルカ、ロジャーの４人が洞窟内を探索すると、あちこちに黒い石板があることに気づく。でも、これに触れようものなら、いきなりメチャ強いモンスターが出てくるぞ。これはどうも何かのワナらしい。

さらに洞窟の奥へ進んでいくと、敵の神官が倒れている。そいつが言うには、もうすでにミラークラッシュは、洞窟の亀裂に投げ込んだ後だというのだ！ しかし、ここであきらめてもしょうがない。さらに先に進むとしよう。

どんどん地下にもぐっていくと、また石板を発見。しかしこの石板には、泉がジャマして近づけない。どうやったら近づけるか、よく考えよう。首尾よく石板に近づくと、いきなりロジャーが石板に刻まれた文字を解読し始める。でも、ロジャーはみんなに内容を教えてくれないのだ。

さらに洞窟の深部に入っていくと、巨大な地底湖とぶつかる。その中央には島がある。そして、そこにいるのは……今までに見たこともないモンスター！ そして、ヤツらの手にあるのはミラークラッシュ!? しかし怪物たちは、島にあった塔に逃げ込み、姿を消した。さっそく後を追おうとしたが、塔には出入り口がない。ヤツらの正体は!? そして、この塔はいったい何だ!? ここは、専門家であるロジャーの言葉を聞こう。

そして、この地下の湖にはもうひとつ、重要な場所がある。そこにも黒い石板があるんだけど、今までの石板と違って、緑色に輝く石がはめ込んである。フレッドがこの石を石板からはずして手に取ったとたん、彼に緑色の石の思考が乗り移った！ そして、彼の口を借りてこの石は、様々なことを語り始める……。さて、徹底解剖はここでおしまい。後は、自分の手で数々の謎に挑んでほしい。

⬆敵の神官は死のまぎわに拳銃はもう捨てた後だ、と告げる。

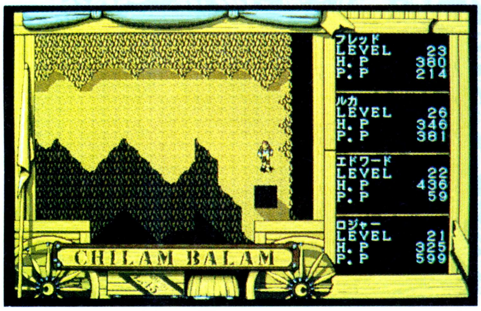

⬆洞窟のあちこちにあるワナの石板。これに触れると、エナジードレインを仕掛けてくるモンスターが現われるのだ。

⬆緑色の石をはずして手に持ったとたん、フレッドは意識を失い、彼の口からは不気味な声が流れ出る！ いったいこの洞窟は何に使われているのかなど、物語の鍵となる重要な情報が得られるのだ。

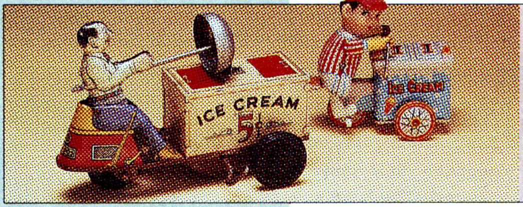

懐かしGAME

6年のときがたち流行は大きく変わった あの当時はロリコンが主流だったっけ!?

お嬢様クラブ

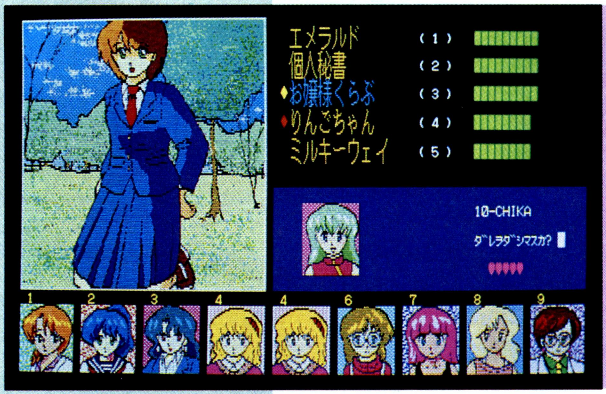

たしかに燃えなかったが、大富豪ゲームとしてはいいできだった。わりと強いのである。

⬅⬆こんなディスクやイカス絵のトランプがオマケに付いてたので、購入には勇気が必要だった。

大富豪、地方によっては大貧民ともいうようだが、あのトランプゲームがオレは大好きである。敗北者を踏みつけるだけ踏みつけるというルールには人生の縮図すら感じ、チマチマと弱いカードを出している連中に、「愚民どもが」と叫びつつ強いカードを斬る瞬間、権力者の喜びを感じるゲームだ！

そんな大富豪好きなオレだからこそ、6年前に唯一の大富豪ゲームであった『お嬢様くらぶ』を遊んだのだが、やっぱ人間相手じゃないと燃えないね。大富豪の醍醐味は、対戦者を足げにする楽しさだからな。勝って女の子が脱いでも、つまらんのよ。そんなわけで長い間しまっていたのだが、ひさしぶりに遊んでみたらビックリした。グラフィックの女の子が、みんなロリロリの幼児体形なのだ！

思い出してみれば6年前ってロリコン系がまだ主流で、マンガも吾妻ひでおとか『くりいむレモン』のアニメとか流行してたころだ。胸はなくともかわいくて、ちょっとおなかがポコッと出たげの幼児体形が最高でしょ、とか言われていたのだ。AVギャルだって小林ひとみや黒木かおるといった、普通の体形の人が人気だったのである。

ところがいまや、ボディコンに巨乳が人気だからね。AVだってバスト96の松坂季美子が登場して以来、巨乳女優の天下が続いている。マンガのヒロインも一律に巨乳化しているし、アダルトゲームにいたっては胸にハンドボールをつけているのばっかしだ。

『お嬢様くらぶ』がいまリメイクされたら、おそらく女の子は巨乳だな。1987年という時代だからこそ、ロリロリだったのだ。ウーム、そう考えるとたいしたゲームじゃないが、日本風俗史の証人たるゲームなわけだね。しかし、たった6年で流行や好みって、大きく変わるものだね〜。

（青柳ういろう/池袋の種馬）

巨乳以前の美少女は幼児体形だった!!

⬆見よ！　巨乳がひとりもおらんぞ！　昭和末期には、こういったノリが普通だったのだ。それがどうして、今のように？　まさに謎だぜ。

そして当然のように脱ぐ！

⬆『お嬢様くらぶ』は5人勝負の戦いで、プレーヤーの順位が上がるたびに女の子が脱いでいった。見ろ！　見事に胸がないぞ。

■お嬢様くらぶ　■テクノポリスソフト　■1987年　■テーブルゲーム

REVIEW

ラストのアッと驚くストーリー展開!!
またネコジャラ氏のゲームで遊びたいな

タイムシークレット

『タイムシークレット』は、タイムマシンに乗って東洋や欧米の様々な時代を駆け巡るという、壮大なスケールのアドベンチャー。テープというメディアにして、100の画面数を誇っていたのだ。当時アドベンチャーは、画面数の多さで勝負を競っていたようなところがあった。100という画面数は、当時かなり多い部類に入っていただろう。

無論このゲームは、ただ画面数が多いだけではなかった。タイムマシンで様々な時代を冒険するのはとても楽しく、さながら気分はタイムトラベラー。ストーリー運びも比較的スムーズで、当時のアドベンチャーにありがちだったムチャクチャな謎もなかったな。

また、少しだがRPG的要素が含まれていたこともこのゲームの特徴。道をふさいでいる怪物に、攻撃を仕掛けることができるのだ。戦闘は、交互に攻撃を繰り返し、ヒットするかは乱数で決定される。ま、一度戦闘が終わればヒットポイントは元に戻るし、キャラが成長するわけじゃないんだけどね。

そして、拙者が何よりも驚いたのは、ラストの意外なストーリー展開。終盤のほうで、必ずタイムマシンが故障してしまい、目的の時代に帰れなくなってしまう。打ち込んだコマンド数に問題があると考えた拙者は、初めからこのゲームを最短距離でやり直してみたが、それでも結果は同じ。答えを明かすと、ここで自分の体を人工冬眠させて目的の時代へ戻るという、驚くべき生還方法があったのだ。この意外な結末に、拙者は猛烈に感動した。当時、これだけ意外な展開を見せてくれたアドベンチャーは、まれだったろう。でも、あとでわかったことだが、これと似たような結末の小説があったらしいんだよね。でも、そんなの知らなかった拙者は、十分に感動できたのである(余談だが、こんなにいいゲームを、なぜかログインは大きく取り上げてなかったことを記憶している。仕方がないので拙者は、コンプのHOW TO WINにお世話になりました(おいおい)。テクポリでも、よーこさんという人の体験記が載ってたっけ)。

実はこのゲーム、作者ネコジャラ氏の壮大な3部作の中のひとつにすぎない。このあと、第2作の『タイムトンネル』も発売されたんだけど、肝心の最終作が、いつまでたっても出る気配がなかったんだな。気になった拙者は、直接ボンドソフトに電話攻撃。すると、第3作は制作中止になってしまったという返事……。その後ボンドソフトは、アダルトゲームをいくつか出していたが、しばらくすると名前を聞かなくなってしまった。

当時、僕らを大いに感動させてくれたネコジャラ氏。今ごろどこで何をしているだろう？

(忍者増田/デンドロエリアン)

気分はタイムトラベラー

5億年前 | 500〜700年 | 1650年代 | 1980年代 | 2552年 | 3001年

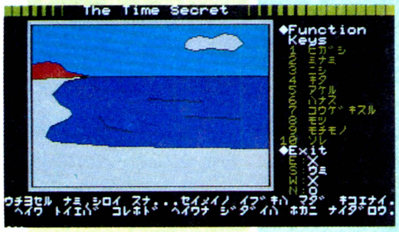

⬆特に何もすることはないが、本当にのどかな5億年前。はじめ人間ゴンゴーンな感じ。

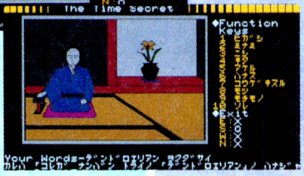

⬅⬇この時代は重要。あるお侍(下)が重要なアイテムをくれるのだ。

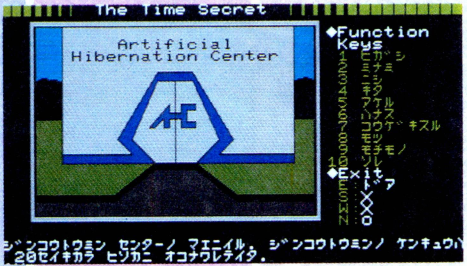

⬆2552年からゲームスタート。この人工冬眠センター、最初は入れないし、妙だと思ってたんだけど……!?

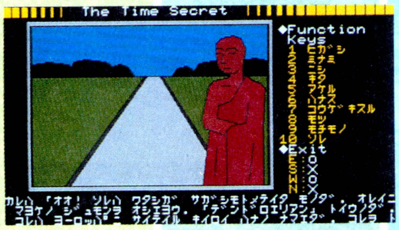

⬆500〜700年ごろの中国。おや？ あそこに見えるのは三蔵法師さんだね。ニンニキニキニキな感じ。

⬅このゲームの作者、ネコジャラ氏登場！ 実物はどんな人なのかなぁ。

➡1980年代は当時の現代。うしろの壁にあるACという文字は……

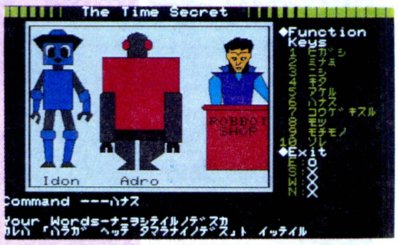

⬆3001年のロボット屋。どっちのロボットもかわいいやつだった。あんときはありがとね。

■タイムシークレット　■ボンドソフト　■1983年　■アドベンチャーロールプレイング(と表記されていた)

雪が降ってもシミュレーション

覇者への道

今号の攻撃目標　SENGOKU

下の写真を見てもらいたい。かつて、これほどテキトーな日本地図を使った戦国ゲームがあっただろうか。いや、ない！　しかも、戦国ゲームといえば怖い顔をした武将が青筋を立てているものと相場が決まっているのだが、このゲームにはそんな雰囲気すらないのだ。まさに、戦国ゲームの異端！『SENGOKU』、おそるべしだ。さすがに、ギャグ4コママンガを原作にしているだけのことはある。

などと、ちょっと大げさに持ち上げてみたが、定番の戦国ゲームの規格にはまらないようにする姿勢には、正直に関心しているのだ。ご存じのとおり、このゲームの原作である『SENGOKU』は、コテコテのギャグマンガ。キャラクターゲームとして原作の雰囲気を活かすには、ヘタに小難しいゲームにするよりも、このように規格外れにしたのは正解だと思う。

さて、その規格外れのゲームシステムだが、基本的にはカードバトル型式である。ゲームに登場する各武将は、それぞれに3枚のカードを持っている。このカードには、1から7までの数字が書いてあり、数字が大きいほど強いカードなのだ。合戦や内政などの場合、各武将はカードを使用するが、強いカードを使うほど有利なことは言うまでもないだろう。内政だとカードの値が大きいほど効果を発揮するし、合戦は武将どうしのカードの数値の大きさで勝敗が決まるのだ。

とはいえ、すべてがカードの数値で決まるわけではない。各武将には戦闘力と政治力のふたつの能力値があり、この数値も合戦と内政に影響する。影響といっても、難しいことはない。カードの数値

⬅これは大雑把だ！　全国をたった19ヵ国に分割しているぞ。四国のあの形状はなんだ？

どいつもこいつもうっとーしい

⬆➡上段左から、織田信長、武田信玄、足利義昭。下段右から、上杉謙信、本願寺顕如である。マンガではこいつらが、ムチャクチャに暴れ回っておもしろいのだが、ゲームでは反映されていない。マルチプレーで、自分たちでノリを演じるしかないか。

に、能力値がプラスされるだけである。たとえば、合戦で上杉謙信が5のカードを出し、武田信玄が6のカードを出したとする。カードの数値上は信玄の勝ちだが、謙信の戦闘力は9、信玄は7なので、

➡竹書房から600円[税込]で出ているこの本が、なんと付録としてパッケージ内に入っている。

両方の数値を足し、14対13で上杉謙信の勝ちとなるのだ。この単純な判定法からもわかるとおり、この『SENGOKU』は誰にでも簡単にできるようになっている。

簡単とはいっても、ゲーム自体がやさしいわけではない。システムが簡単なだけに、ちょっとしたことが命取りになる場合が多いのだ。たとえば、合戦では武将の能力値がひとつでも違えば、単純な足し算で判定されるだけに、つらい！ カードの数値だって、同じこと。難しい戦略を立てて戦う必要はないが、パーティーゲーム的な状況判断は必要とするのだ。

ちなみに、どうしても天下を制することができない、という人のためにアドバイスをひとつ。その他コマンドの〝遊戯〟のなかの〝今井宗久と遊ぶ〟を有効に使うと、ゲームをかなり有利に進めることができるのだ。〝今井宗久と遊ぶ〟はゲーム登場武将のシルエットクイズなのだが、これに正解すると鉄砲がもらえるのである。通常、鉄砲は買うしかなく、しかもバカ高い。だが、鉄砲は武将に与えることによって、カードの数値を上げることができるのだ。その鉄砲がタダで手に入るのが、〝今井宗久と遊ぶ〟なのだから、これを利用しない手はない。〝遊戯〟のコマンドは1ターンに1回しか行なえないものの、鉄砲は最大で7も手に入る。ゲーム序盤はこの手で鉄砲を手に入れ、カード数値を強化。それから、合戦を行なうのがベストだ！

何度も言うように、非常に簡単なシステムなので、シミュレーションゲームを遊んだことのない人でも問題なくプレーできる。ただ、問題は原作のファンの人には、ちょっともの足りないかもしれない点だ。それというのも、登場武将に個性が少なく、マンガにおける

パワーを感じないのだ。おそらく、ゲーム性を優先して削ったのだろうが、これではキャラクターゲームの意味がない。もっと、原作のノリがゲームの随所に出てくれれば、数段おもしろくなっただろう。

今号の敵戦力

メーカー/タケルソフト
機　　種/PC-9801VM21以降（3.5D、5D）
価　　格/9800円[税別]

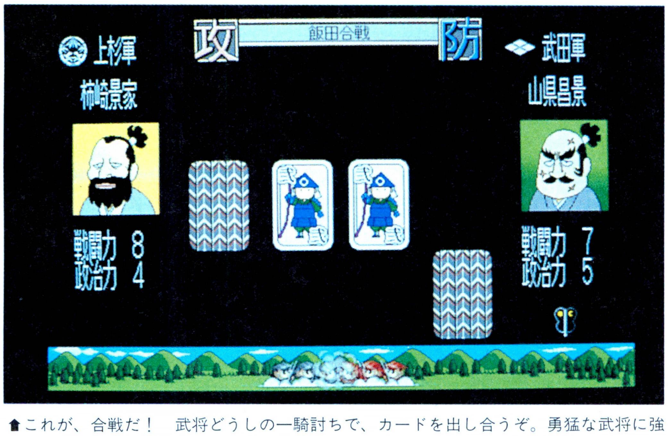

⬆これが、合戦だ！ 武将どうしの一騎討ちで、カードを出し合うぞ。勇猛な武将に強いカードを与えて戦わせよう。攻撃補助でアイテムカードを使い、逆転を狙う手もある。

カラーイラスト展示会 1993年如月

1号延期したカラーイラスト展覧会だが、今号においてつつがなく開催できてハッピーだぜ。残念にも今回の選考にもれた人はぜひとも次回にがんばってくれ。

千葉県　麗芹亜けも

⬅講読8年目にして初投稿というボーイが、今回の金賞だ！　甲冑少女というありきたりのテーマだが、丁寧に仕上げた意欲を買ったぜ。でも、馬はもうちょっと練習だ。

兵庫県　蚕中彼方

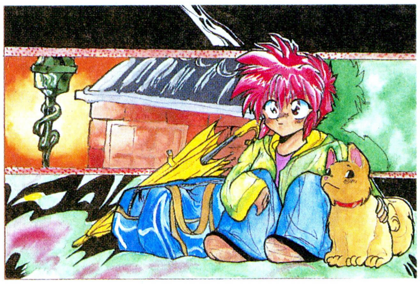

⬅ローティーンでありながら、この筆力は先が楽しみだ。メルヘンの一場面を感じさせて優しい気になるぞ。

神奈川県　レッピ

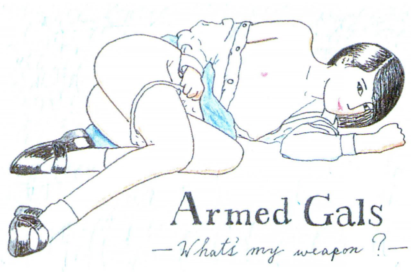

⬅レッピは、これを描いているところを親に見られたら、どうする気だったのか？　度胸満点だぜ。

東京都　茂木優子

⬅怖い！　このダークな雰囲気は、アメリカンファンタジーのそれだ。やるな。

福岡県　水上慶樹

⬅このエルフ娘は、なぜに花束を小脇に抱えているのか？　こいつは謎だぜ。

茨城県　篠崎　晃

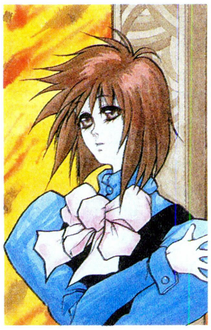

⬆悩んでるな、悩んでいるな。オレにはすべてわかってるぞ。よしよし、気合だ。

埼玉県　末永泰洋

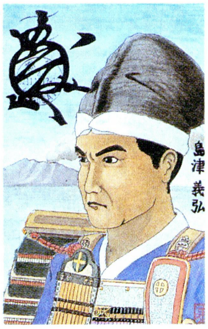

⬆島津氏18代当主。武勇絶倫で知られ、84歳で大往生。でも、大河ドラマの悪役。

兵庫県　新原　朗

⬆わりとセーラームーン的なことを言っている娘である。おしおきってやつだな。

三重県　茄太郎

⬆こいつのヒゲは濃いな。ヒゲは男性らしさのシンボルだが、手入れが面倒だ。

福岡県　竜堂由美

⬆妖精だ。徹夜を2日もすれば、いつでも見ることができるぞ。キミもどうだ。

愛媛県　大谷刑部少輔吉継

⬆これは鬼とかいうよりも、ただたんに危ない人では？　目がいっちゃってるぞ。

山口県　村崎めぐみ

⬆女性の弓道というのはいいもんだ。男性はもろ肌を脱いでむさくるしいだけだ。

千葉県　末弘

⬆このノリは末弘独特のものだから、ぜひこのまま才能を伸ばして欲しいぞ。

福岡県　白帆まゆ吉

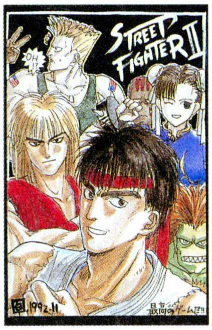

⬆おそらく、1992年でもっとも広く認知されたゲームだろうね。それ行け、春麗。

東京都　流　念次郎

⬆敗北者が悪人で勝利者が善人というのは、歴史の常である。厳しいぞ。

秋田県　嶋　美紀

⬆信長は、うつけと呼ばれていたころが華だ。その後は、陰険な独裁者だもんね。

岡山県　遮那王

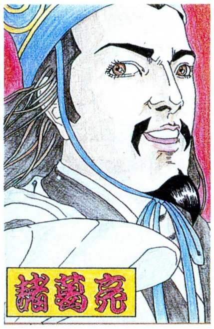

⬆爽やかに笑う孔明よ。司馬懿や周瑜の気持ちを、わかってやらなきゃいかんよ。

幕末の海防、対外折衝には、ほとんど忠震が関与している。部屋住みとは、一生を長男の家に寄宿して送る武士のことであり、蔑称であった。しかし忠震は日本の西洋化のためのテクノクラートとして、世間体に屈せず奔走した。最終的には井伊直弼に蟄居させられるが、世を恨むことなく花鳥風月の世界に生き、元の部屋住みの身分で四十四年の生涯を終えた。

ウェポン・イラストレイテッドNo.73　ソ連戦車70年⑤

終戦直後、ベルリンの戦勝パレードに登場したソ連のT-10戦車は、アメリカの軍事専門家に大きなショックを与えた。低いフォルム、被弾径始に優れた丸い砲塔、強力な122ミリ砲と、どれをとっても当時アメリカが保有していた戦車よりもはるかに優れていたのだ。

T-10はJS-3スターリン戦車の戦後バージョンで、第2次世界大戦には間にあわなかったものの、エンジン、砲関係にいくつかの改良が施されていた。

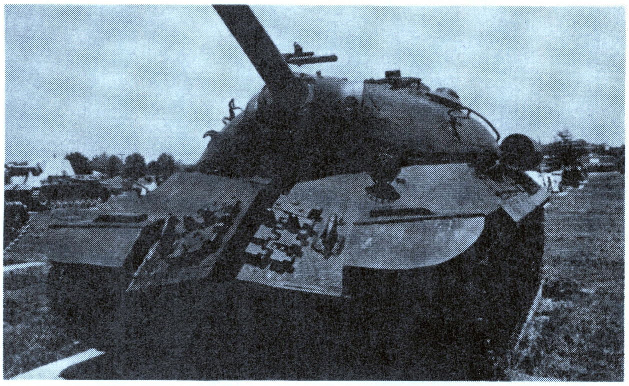

⬆大戦後期に開発され、数両がベルリン攻略に参加したといわれるJS-3戦車。低く大きい砲搭と、ぶ厚い前面装甲が以降のソ連重戦車の手本となった。

アメリカ軍は、その地勢学上、陸戦兵器にはあまり力を注いでおらず、当時主力だったM4シリーズもすでに時代遅れの感が強かったのだ。T-10の配備期間は短く、すぐに戦後第1世代戦車と呼ばれるT-54にとってかわられた。だがそのソ連戦車の実力は、続く1950年の朝鮮戦争、1970年代のベトナム戦争において、T-54/55戦車がアメリカ軍を席捲することで大いに発揮されたのだった。

さて、JS-2の系譜を概観すると、まず、大戦末期ギリギリにJS-3が完成し、やがて、さっきも書いたようにT-10が登場し、すぐにT-54が出現する。T-54と、続くT-55はほぼ同一で、ある程度の専門家でないと区別できないくらいだが、やがてT-55の改造型であるT-62が登場する。これは当時の各国で最高の125ミリ砲を搭載していたが、基本的にはT-55シリーズと大きな違いはなく、大型転輪、鋳造砲塔、低レベルの火器管制システムを持っていたのだ。アメリカ軍もそれらに対抗しM47、M48、M60へと自軍戦車の改良に努めたが、常にソ連側が火力、機動力でリードしていた。

やがて、秘密裏に開発されたソ連の最新式戦車であり、画期的な性能を持っていると思われるT-72が現われた。　（続く）

戦国名将列伝第七十二話　大内侍従義隆

大内家は南北朝の時代から、すでに周防、長門二ヵ国の守護大名であった。大内家の拠点、山口は西の京都と呼ばれるほどの隆盛を誇り、義隆の父、義興の代にはさらに版図を広げ、安芸、石見、豊前、筑前を領する大大名に成長していったのである。また、歴代の大内家当主は武士でありながら、漢詩文、和歌、連歌、蹴鞠、能、舞など、学問や芸能にも通じた文化人でもあった。これらの文化的素養と、広大な領土を、義隆はそっくり受け継いだのである。

義隆のころには、まだ毛利も島津も大友も、大内家に歯向かえるほどの実力は備えていなかった。もしも義隆が本格的に天下を狙っていたら、おそらく西日本くらいは簡単に制圧できただろう。それを実現できるだけの国力と有能な家臣団が、大内家にはあったのである。しかし、義隆はそれをしなかった。この点から、義隆は戦国大名の野心を失った文弱の大名と評される。だが、もしかすると、義隆はまったく違った形で天下を狙っていたのかもしれない。

義隆は、京都そのものを山口に持ってこようとしたのではないだろうか。自ら天下をもらいに行くのではなく、天下を手元に引き寄せようとしたのである。無論、これはあくまで仮説に過ぎないが、義隆のおよそ常軌を逸した京都への情熱を考えると、そう疑いたくなるのだ。京都を真似て、山口の街を碁盤の目のように条里化し、前関白二条尹房、前左大臣三条公頼、中納言持明院基規などの有力な公卿を、そっくり山口に招いた。京都に憧れる大名は多くとも、これほどの規模でその夢を実現しようとした者はいない。それはとりもなおさず、義隆が、京都そのものを山口に持ってくることを、自分の生きる目的にしていたとしか思えないのだ。

これは、もはや狂気といっていいだろう。こんなことは実現不可能なのだ。結果的に、朝廷を山口に移すという異常な夢に没頭した義隆は、危機感を抱いた家臣に殺される。しかし、何の疑いもなく、この狂気に情熱を賭けた義隆を、決して文弱の徒とは呼べないのだ。

恵美子の ほほえみインフォメーション

BOOKS

逆転 日本史シミュレーション

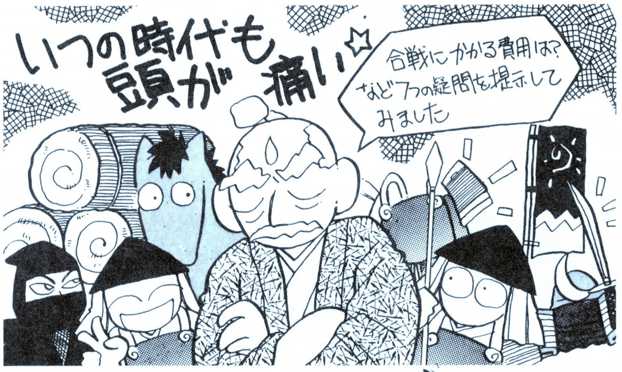

←この本はQ&Aのコーナーがあるのですが、実はログインが問題作成に協力しているのです。

同じく新人物往来社から刊行の『総集編中国4000年人物百科』も、歴史好きのゲームファンにはお勧めの１冊です。1800円[税込]

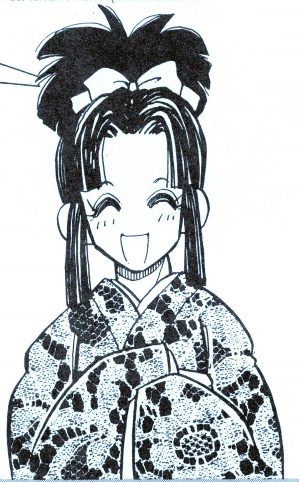

クレオパトラの鼻が低かったら、という言葉でよくたとえられますが、歴史には〝もしも〟がつきものですね。もしもこうなっていたら、という史実とは違った可能性を想像するのは、なかなかに楽しいものです。今回ご紹介するこの本では、そういった史実のもしもをテーマにし、日本史における重大事件の可能性について検証しているのです。

扱っている事件は、壬申の乱や南北朝争乱、川中島の戦い、関ヶ原合戦などといった古代から昭和までの14項目。そのひとつひとつを事件の結果が逆転していたら、という観点から検証しています。なお、論文型式ではなく小説スタイルによる記述なので、歴史にさほど詳しくない人でも楽しめる本だと思いますよ。どんな可能性があるのか、読んでみましょう。

戦略学入門 智将の決断

石神井城の戦い　1477年４月

現地名による状況図

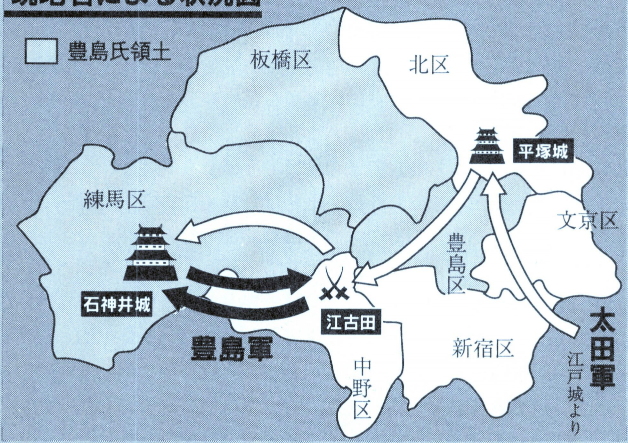

扇谷上杉氏の重臣である太田道灌と領地を接する豊島泰経は、年々に道灌の勢力が増大するのを恐れ、上野国の豪族、長尾景春と結んで太田領を攻撃した。この敵対行動に道灌は豊島氏の支城である平塚城を襲ったが、豊島泰経は援軍を送るのではなく、道灌の居城である江戸城に向けて進撃を開始したのだ。つまり、道灌が平塚城で戦っているうちに、本拠地を落としてしまおうという作戦である。

しかし、相手が悪かった。道灌は泰経の意図を看破して平塚城攻めを中断、江古田で泰経本隊を迎撃したのだ。豊島泰経は、誘い出された状態になり敗北。居城である石神井城へと退却していった。

追撃をかけた道灌は石神井城を囲んだが、空堀に土塀と籠城設備の整った石神井城は簡単に落ちない。勝ったとはいえ戦力の消耗は激しいし、攻城戦に長引けば道灌軍のほうが不利である。だが、ここで豊島氏を叩いておかないと、いつまた敵対してくるかわからない。道灌は熟考した結果、城方に使者を送り和平を求めたのだが、その狙いはどこにあったのだろうか？

伍孚（ごふ）　陳留王（献帝）を擁立して権力を握った董卓は、洛陽を軍事制圧し暴虐の限りを尽くした。弘農王を筆頭とする反対勢力を暗殺し、近隣の民衆までも虐殺したのだ。この行為に義憤を感じた伍孚は、単身で董卓の刺殺を計るも、あとひと息のところで呂布に阻止され処刑された。

戦友(カメラート)からのお便り"オレも書くからキミも書け"

先日、ある記者会見で、プロレスラーのジャイアント馬場を見たのだが、これがデカイデカイ！　もちろん、テレビや試合会場などで見て、馬場のデカさは知っていたが、目の前1メートルの距離で接して、改めて大きさを実感し圧倒された。やはり、でかいというのは、それだけで強さだわ！　資料によると関羽や呂布、張飛なんかの体格も馬場並みだから、見ただけで人を威圧できたんだろうな。馬場を見て、関羽なんかの超人的な強さが、なんとなく信じられるようになったぞ。

そんなわけで、今後のジャイアント馬場の活躍を祈りつつ、戦友諸君のお便りを紹介しよう。

「光栄の『Winning Post』は、データの部分が弱くて、いかーん！　種牡馬の数が、少なすぎるぞ。トニービンがいないのは許せんし、なぜトウショウボーイが生きているのだ。やはり、究極の競馬シミュレーションゲームはファミコンの『ダービースタリオン 全国版』かな。ビクター音楽産業の『クラシックロード1』は、30年の期間限定だしな」（北海道　信山☆しんざん）

覇者でも何度となく言っているが、シミュレーションゲームとは思い入れのゲームである。プレーヤーがシミュレーションのテーマになっていることに、どれだけ感情移入できるかが問題なのだ。しんざんが本気で思い入れを持てる競馬シミュレーションゲームは、まだないということのようだな。

「エスカレーター式で高校まで来たわたしにとって、今度の大学受験は初陣のようなもの。南無八幡大ログイン、我に力をお与えください。なにとぞ、大将首を取らせてください」

（東京都　大将首は早稲田）

戦国時代、老巧の武将は若い侍に、敵の兜の八幡座を見て戦えと教えたという。八幡座とは兜の頭頂部のことだが、ここを見ろとはどういうことかというと、落ち着いて戦えということなのだ。つまり、兜の八幡座を見せている敵とは、恐怖にかられて顔を伏せているということ。そんな敵はあわてなければ怖くないし、それがわかるというのは恐怖にかられず顔を上げているということになる。キミも試験会場内で、敵の兜の八幡座を見ろ！　あとは、キミの1年間の努力しだいだぞ。もしかしたら、もう受験は終わっているかもしれないが、もしそうなら来年に……、がないように祈る。

「オレはコブシで語るぜ」

（埼玉県　ラリー）

コブシで語るといえば、格闘技者と演歌歌手の専売特許だ。ユーは、どっちかな？　ステルス松本はボクシング経験者だが、下半身で熱く語るぞ。人間って不思議議なものだな。

♥♥♥ 戦え 甲冑少女隊 ♥♥♥

会員番号――1116

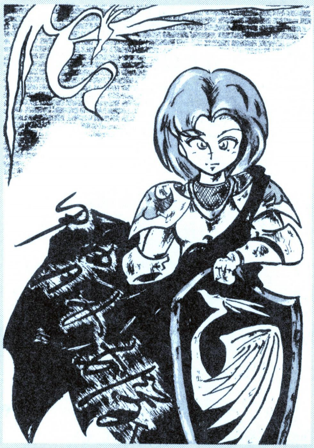

長野県　稲葉天目

⬆マントに隠れた右手になにかがある。きっとえげつない武器が……、怖い！

会員番号――1117

千葉県　末広

⬆投稿魔の末広は、こういう絵も描ける。わりに、心優しきヤツとみたぜ。

今号の喰いしばった男

大阪府　せがっち

⬆北欧神話でいうところの神々の黄昏って、バブルの崩壊よりも深刻なんだろうな。

福井県　澤川景一

⬆人民戦報の回し者が、覇者に上陸！　全国の戦友諸君の奮起を期待したいぞ。

新旧 グラマー戦闘機

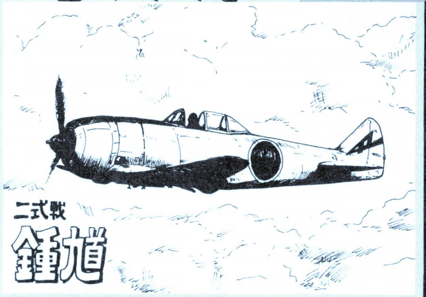

岩手県　宇部仁志

⬆日本陸軍航空隊が初めて採用した重戦闘機が鍾馗だ。このトップヘビーな丸い機体がセクシーでいいな。

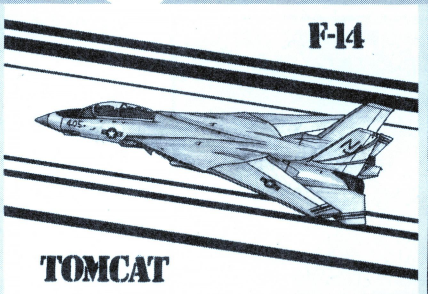

東京都　あれっくす・きいとん

⬆ケタ外れのでかい機体を、エンジンの大出力で無理に飛ばす設計思想が、巨乳ギャルを連想させるぜ。

〒107-24
東京都港区南青山6-11-1
スリーエフ南青山ビル
(株)アスキー ログイン編集部
覇者への道

鄂煥(がくかん)南蛮王孟獲に扇動され、益州で反乱をおこした高定の部下。身長九尺の大男で方天戟の達人であるが、魏延によって捕えられた。高定の性格を読んだ孔明は鄂煥を釈放し、高定に離間の計を仕掛ける。孔明の計にのった高定は、鄂煥に反乱軍の雍闓、朱褒を斬殺させた。

ウォーゲームコンストラクションオリジナル作品

大募集!!

ログインでは、オリジナルユニットコンテストに引き続き、読者ちゃんからオリジナルゲームを募集している。題して、〝オリジナルゲームコンテスト〟だ。このコンテストへの参加条件は、システムソフトの『ウォーゲームコンストラクション』で作ったゲームであることと、コンテストの名前どおり、読者ちゃんのオリジナルであることだけ。そのほかの制限はまったくない。誰でも、〝こんなゲームがあったらいいな〟なんて、思ったことはあるはずだ。そんなちょっとしたヒラメキやアイデアを、この機会にゲームにしてほしい。

さて、ここで『ウォーゲームコンストラクション』について、軽く説明しよう。初めてこの作品募集記事を読む人は、よく読んでくれ。『ウォーゲームコンストラクション』とは、ヘックス制のシミュレーションゲームを作るためのツールなのだ。『マスター・オブ・モンスターズ』シリーズや、昔懐かしい『現代大戦略』のようなゲームがすぐに作れちゃう。もちろん、そのほかにも、キミのアイデア次第で、現代兵器、SFやファンタジーなどなど、様々なテーマのゲームを自分の手で生み出せるのだ。

というわけで、このツールを使ったオリジナルゲーム作りに挑戦してもらうべく、前号からコンテストへの応募を呼びかけているのだ。ユニット作りに比べると、生産タイプや思考ルーチン、ゲームバランスと考えるべきことは多いけれど、ぜひ挑戦してほしい。

で、ログインが作品に求めるものは、まず、ゲームとしておもしろいこと。もちろん、オリジナルであることは重要だぞ。さらに、それがアイデアにあふれ、美しいグラフィックで描かれているなら、文句なしに大賞だ。

また、自分のグラフィックの腕前を活かすためにゲームを作った、という作品も大歓迎だ。それに、ログインならお笑いネタだ！　なんてヤツも大歓迎。大笑いさせてくれることを期待しているぞ。

ただし、注意しておきたいことがひとつある。マンガやアニメ、映画などのキャラクターを使った作品は、版権などの問題で、どんな傑作であろうと誌上に掲載はできない。また〝オリジナルゲーム〟を募集するという、コンテストの主旨にも反する。そのため、そんな作品に賞はあげられないのだ。

オリジナルユニットコンテストでも、モスラやキングギドラを、驚くほど美しく描いてきた作品があったが、涙をのんでボツにした。オリジナルユニットを描いていたなら、確実に優秀者になるほどの腕前だっただけに、本当に残念だ。もしそんな人たちが、オリジナルゲームコンテストにも挑戦するつもりなら、今度は必ずオリジナル作品を作って応募してほしい。ログインは待ってるぞ！

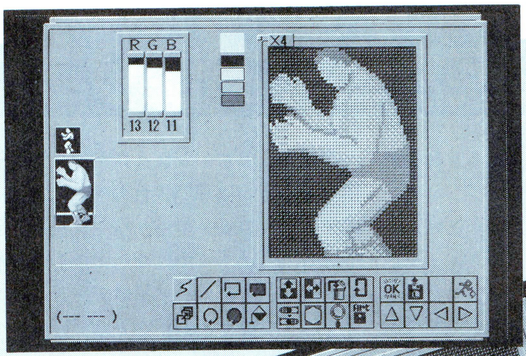

⬅埼玉県の西山高央の作品。いろんなスポーツの選手がユニットなのだ。

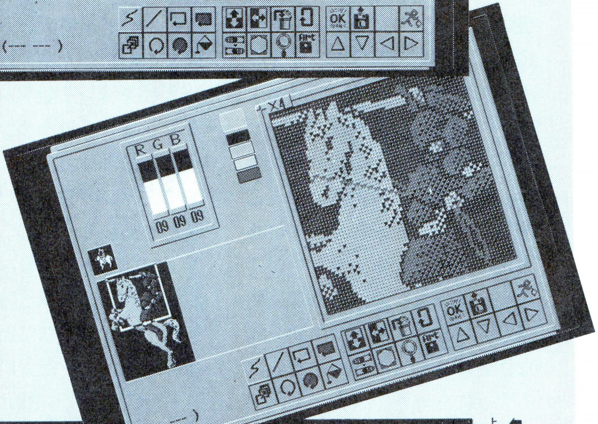

➡こちらは、東京都の丸山朗。ユニットは、すべて中世の騎士や武器だ。

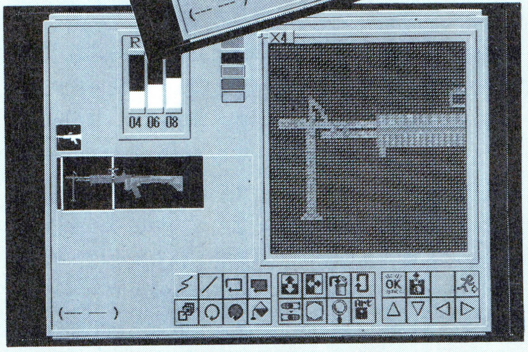

⬅サバイバルゲームをシミュレーションにしようとがんばる神奈川県のJ－Mの作品だ。

今回は、特別にオリジナルユニットコンテストに応募してくれた人たちの中から、コイツはゲーム化してほしい！　という作品を選んでみた。それが前ページの右上に載せておいた写真の作品だ。作者の人たちに、ゲームとして完成させせることをお願いするぞ。また、右のコラムで紹介している大賞、グラフィック賞、アイデア・特別賞はもちろん、いろんな賞を用意するつもりだから、ほかの読者ちゃんもがんばろう。

さて、ゲーム化してほしい作品のひとつ目は、埼玉県の西山高央のユニット。彼が作ったユニットは、サッカー、トライアスロン、プロレスなどいろんなスポーツの選手ばかり。異種格闘技戦がゲームのユニットのテーマになっているのだ。20種類以上のユニットアイコンを見ていると、巨大な学園内の権力をめぐって争う、各クラブの生徒たちなんて雰囲気があって、遊んでみたくなるのだ。今のところ、完成しているユニットが7種類しかないのが残念だけど、ぜひ全ユニットを作り上げて、オリジナルゲームコンテストへ応募してほしい。

ふたつ目は、東京都の丸山朗の作品だ。〝中世ファンタジー〟がテーマなんだけど、ほかの人の作品と違って、モンスターなどは一切登場しない。中世の騎士、巨大な石弓などがユニットとして描かれている。純粋な戦術級のシミュレーションなのだ。グラフィックも美しく、ゲーム化にぜひ挑戦してほしい作品だ。

3つ目に紹介するのは、神奈川県のJIM。彼女のユニットの変わっているところは、エアーガンをモデルにしていること。目標がなんと、サバイバルゲームをテーマにしたシミュレーションを作ることなのだ。彼女のコメントによると、ヘックス制のシステムでは実現は難しいかもということなんだけど、がんばって完成させよう。

さあ、今この記事を読んだ読者ちゃんたちはどう思ったかな。ログインでは、みんなにも、紹介した3人の作品のようにオリジナリティーあふれる作品を送ってきてほしいのだ。

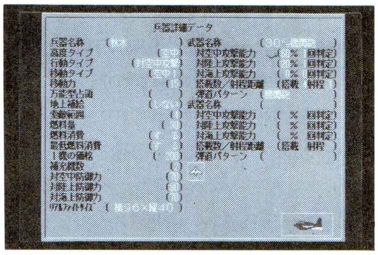

⬆前号で紹介した、静岡県の飯尾隆と埼玉県の斎藤孝広も、再び応募することを願っているぞ。

大賞

ゲームとしておもしろいだけでなく、グラフィック、アイデアなど、すべての点で群を抜いてすばらしい作品に、大賞が授与される。もちろん、大賞にふさわしい豪華な賞品を用意するつもりだ。みんな、期待して作品を応募してくれ。オリジナリティーあふれる作品を、首を長くして待っているぞ。

で、しつこく注意しておくけれど、アニメやマンガ、映画のキャラクターをそのまま使ったようなゲームには、どんな傑作でも賞はあげられない。この点を忘れないでほしい。無条件でボツになっちゃうから、気をつけてほしいよん。

グラフィック賞

グラフィック賞は、リアルファイトやマップ用のグラフィックが美しいゲームに与えられる。「これは！」と、ログインを驚かせるほどレベルが高い作品なら、ゲームとしては多少問題があっても大丈夫。安心してくれ。「グラフィックの腕に関しちゃ、オレにかなうヤツはいないぜ！」という人は、まずはグラフィック賞を狙ってドンドン応募しよう。

今のところ人数の制限は考えていないので、ハイレベルなグラフィックを描ける人ほどチャンスはある。描きたいオリジナルのユニットが決まったら、たっぷり時間をかけて、気合を込めて描き込でくれ。待ってるぞ。

アイディア賞・特別賞

ゲームとしてのおもしろさでは、ちょっと問題がある。でも、アイデアは抜群だ！　なんていう作品に、この賞は贈られる。とにかく他人には思いつけない、オリジナリティヒあふれるゲームを作ってみたい人は、まずこの賞の獲得を頭において作り始めてみよう。

この特別賞は、とにかく大笑いさせてくれる作品が大賞だ。ログインの読者ちゃんの中には、お笑いネタを応募しないと気がすまない人が多いみたいだから、大賞よりも競争率が高いかもしれない。ログインのほうも、お腹が痛くなるほど笑わせてもらうことを期待してるのだ！

作品が完成したら？

作品を応募しようという人に、注意と、いくつかお願いがあるのだ。必ずよく読んで、作品を送ってほしいぞ。

注意は、締切が5月6日必着であること。けっこう時間があるようだけど、いくつものユニットのグラフィックを描いたり、ゲームバランスをとる作業は時間がかかるはずだ。ノンビリしてると、すぐに時間が足りなくなっちゃうから注意しよう。

お願いのほうは、ディスクには、住所、氏名、電話番号など連絡先を書いたラベルを必ず貼ってほしいことだ。郵送に使った封筒がなくなっても、これならディスクに誰の作品が入っているのかすぐにわかるからね。お願いするぞ。

そして、完成したゲームは、プレゼントディスクの形で応募してほしい。これを守ってもらえると、ゲームの立ち上げなどにかかる時間が短縮できて、みんなの作品を見る時間を増やせるのだ。また、簡単なコメントを書いてもらえるとうれしいよん。

注意!!

●締切は5月6日必着。
●住所氏名、電話番号を書いたラベルをディスクに貼る。
●プレゼントディスクで応募。

あて先
〒107-24 東京都港区南青山6-11-1 スリーエフ南青山ビル
(株)アスキー ログイン編集部
オリジナルゲーム募集係

パロアルト"三國志II"研究所
人民戦報
Jinmin-senpou

第53回 "鳳雛"こと龐統の巻

汚ない話で申しわけないが、先日、知人が購入したガーリックポテトチップスを開封してみてびっくり。袋から漂う異臭はとてもガーリックにはほど遠く、知人の表現を借りれば、靴下の臭いに酷似している、といったものであった。くさや（くその臭いのする干物）の例もあることだし、と、彼はとりあえず全部食べ尽くしたのだが、知人の息が、一日中……の臭いがしたのは言うまでもない。

では、その日、彼と話した人たちは、どのように感じたであろうか？　きっとこいつは口臭マンで、生涯、口が靴下臭い野郎だ、と思ったに違いない。この話の教訓は、人と会うときはきちんとしましょうというものだが、なんと、三国志の世界にも、第一印象が悪くて損をした人物がいたのである。それは、諸葛亮と並び評され、彼を配下に加えれば天下を取れるとまで言われた"鳳雛"こと龐統だ。

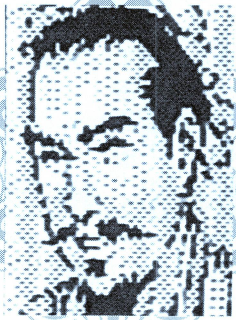

先ほどの話ではないが、彼の場合、顔が大変醜く、初対面の人にかなり嫌悪感を与えたようである。孫権、劉備が相手にしないくらいだから、虫酸が走るほどのひどい顔だったのだろう。『三國志』で龐統の顔がひどく描かれていたのを知っていると思うが、まあ、ああいったような顔をしていたわけだ。

彼は司馬徽の弟子であったから、諸葛亮とは同門ということになる。劉備は伏竜と鳳雛に関する話を司馬徽、徐庶に聞き、諸葛亮を手厚く迎えたのに対し、龐統には地方の知事程度の職を与えている。演義では、一向に仕事をしないのに腹を立てた張飛の前で百日の仕事を半日でかたづけた、と書かれているが、正史ではあっさりとクビになってる。それを聞いた魯粛が、彼は知事程度は不十分、もっと大きな職につけてこそ能力を発揮する、と取り繕っているのだ。

孫権の場合、龐統は周瑜の下で働き、赤壁の戦いでは連還の計を実行した勝利の立て役者なのに、周瑜の死後、彼を推薦する魯粛の意見を退けている。つまり、彼は外見だけで損したとしか言えない。現在、諸葛亮だけが取り立てられているが、その諸葛亮でさえも、彼は私の10倍の能力の人物と言っている。話半分としても５倍だ。

なのに、なぜ龐統の影が薄いのか？　諸葛亮は身の丈八尺で、非常に整った顔をしていた。しかし、龐統は色黒で醜い顔。また荆州を得た劉備に蜀を取るように勧めたまではよいが、雒城攻略に１年もかけ、この戦いのさ中に戦死してしまうのである。つまり、外見、内面、ともに諸葛亮に劣っていたような印象があったからだろう。

彼が死んだのは落鳳坡という場所で、たまたま劉備の白馬に乗っていたため、敵に誤射されて死んでしまう。正史では、戦いの最中に敵の矢を受けて死んだと書かれ

ているから、よほど演義の作者は龐統を運のない人物として書きたかったに違いない。男は外見じゃない、なんて言うけど、龐統は外見で損した数多くの中のひとりだ。

心のやすらぎ画廊

↑兵庫県　聖鎧破
さすが諸葛亮、と言わざるをえない場面。魏延の「まさか!!」という目がいいですな。

↑福井県　澤川景一
貂蟬。裏に「髪は繰れません」と書いてあるのがよし。彼女とコーラを飲めんぞ。

↑東京都　衛人荆卿
すげ一顔した張飛かと思ったら、許褚でした。眉間のシワが非常によろしい。

↑香川県　阿斗
みんなの好きな阿斗が、みんなの好きな呂布を描いてくれたぞ。感謝せよ。

擬音祭り

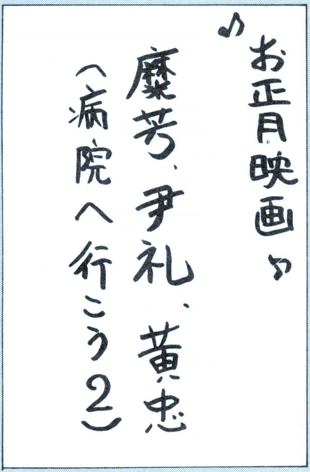

↑島根県　清水和弘
チト時期はずれではありますが、まあ、ゴロはいいんじゃないでしょうか。

→滋賀県　中西敦
うまい！　こういった皮肉系の作品も大募集だ。あと、劉備の肩書きが長くてよい。

↓千葉県　本間仏蘭西守
シラケ鳥は小松政夫氏の現役持ちネタであるからして、苦しいが古くはないぞ。

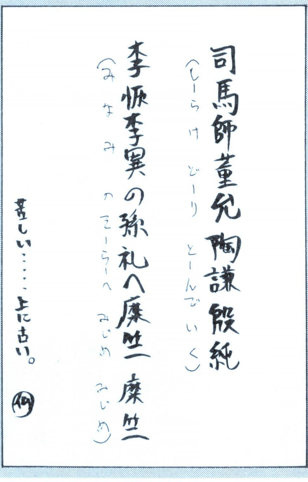

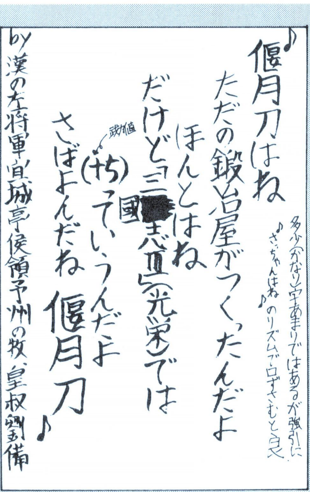

おまけ

←千葉県　末広

↑人民戦報読者に受けのいい末広です。投稿量が多すぎて載せきれん。無念。

お正月記念超ダイナマイトスペシャルプレゼンツ当選者発表(長げぇ)

五虎将で疲れたのか、結構、今回は狙い目だった。たとえば、絵はがき(B)の当選確率なんか6分の1だ。応募しなかった人は、じたんだを踏め。ハハハ。

●呂布　16分の1
埼玉県　関根隆行
●周瑜　19分の1
徳島県　三木孝之
●姜維　18分の1
大分県　是永直美
●カレンダー　35分の1
埼玉県　寺山朝之
東京都　高橋靖浩
長崎県　小柳摂子
●絵はがき(A)　10分の1
宮城県　高橋はつ美
京都府　松井正樹
沖縄県　島袋裕年
●絵はがき(B)　6分の1
千葉県　林幸司
愛知県　松井誓大
大阪府　松下友貴

ちょっと一言

せっかく読者からの意見が届いたので、ここでお答えしましょう。まず、なぜ"Ⅱ"なんですか？　という質問だが、前にも書いたけど、タイトルに"Ⅱ"と書いてあるだけで、記事の内容や武将のデータは『Ⅲ』のものなんだよね。まあ、タイトルはあまり気にしないで読んでちょうだい。

では、次。マルチプレーをやってください。最近多い意見だが、これはちょっと無理。というのも、『Ⅲ』の徹底解剖でやっているし、ほかの定例でもいくつかのプレーしているからね。しかも、メンバーがほとんど同じであるからして、ひとつの雑誌で同じ人間が同じことをやるな、というお達しがあったからな。残念だが、そういうことで。じゃ、また。

●すべてのあて先:〒107-24 東京都港区南青山6-11-1　(株)アスキー　ログイン編集部　人民戦報〇〇〇係

戦国御免

疑惑の合戦史シリーズ第1弾!!

川中島の合戦

真の勝者は!?

◘甲斐の虎
武田信玄

◘越後の龍
上杉謙信

今回から始まる、新シリーズ〝疑惑の合戦史〟は、勝敗不明の合戦や謎や疑問点の多い合戦に、当コーナーなりの切り口で迫ってみようというのが主旨である。

その第1弾として、今回は戦国合戦史上に残る激戦であった八幡原の戦い、いわゆる第4回川中島の合戦を取り上げる。一般的には合戦は、信玄本陣まで迫った上杉軍の勝ちとし、領土面では信濃の戦略拠点、川中島を制した武田軍の勝ちとすることが多い。しかし当コーナーは、勝者はどちらだったのかという、ハッキリした答えを出したい。まずこの戦いで、両軍が被った損害から見ていこう。

さる史書では、武田軍は総勢2万人のうち1万2130人、上杉軍は1万8000人のうち1万2870人の死傷者を出したと伝えている。この数字には疑問はあるが、両軍の被害は同程度だったようだ。だが、両軍の人的損害を見ると、武田軍の被害は非常に大きいのだ。

信玄はこの戦いで、片腕であった弟、信繁を初め、諸角虎定、山本勘助などの重臣を一挙に失った。無論、上杉軍も相応の人材を失ったが、武田軍と上杉軍では、家臣団形成において大きな違いがあるのだ。上杉軍は天才、謙信の独裁によって軍事を行なった。各軍団長は謙信につきしたがって、個々の戦闘で手柄を立てればよかった。しかし武田軍は、合戦前の軍議でも合議制をとっており、各軍団長に発言権を持たせていた。実際の合戦指揮においても、それぞれの軍団長の采配に頼るところが大きかったのだ。特に信繁は戦功抜群の猛将であり、信玄の補佐役だった。その信繁は、勇み足から窮地に陥った信玄の嫡男、義信を救うために戦死した。のちに義信切腹に際して、信玄の脳裏に、義信の失態から弟を失った、との念がなかったとは言い切れない。さらに信繁が存命であれば、信玄死後も勝頼のよき後見人になっただろうことを考えると、信繁の死は、武田家の命運をも変えてしまったのである。

武田、上杉両軍の損害比較

◘**武田家** 信濃の戦略拠点、川中島を制するという戦い本来の目的は達成できたが、信玄の弟、信繁ら多くの重臣を失い、人材面で大損害を被った。

◘**上杉家** 川中島周辺を武田に奪い取られ、本国越後に隣接する信濃を武田家に完全制圧されたことは、上杉家にとって戦略的な脅威となった。

まとめ この合戦が将来的に両家にどのように影響したかまでを考慮した結果、当コーナーは、武田家重臣の多くを戦死せしめた上杉軍の勝利とする！

⬆もしも信玄が別動隊を送らず、全兵力の２万で謙信と対峙していたら？　おそらくこの戦いも、過去三度の合戦同様、両軍ともにらみ合いで終わってしまっただろう。

真の勝者は謙信に決定!!

この原稿を書いているのは、受験の直前！「坂本は今年もダメだ」なんて、周囲の囁きは無視して、俺は完全燃焼するぜ！

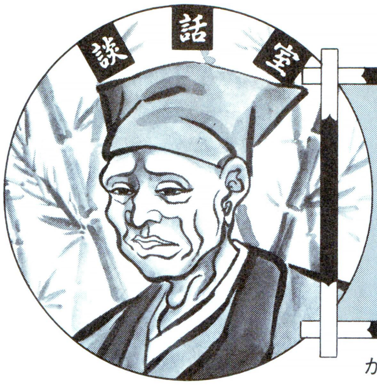

川中島の合戦研究会会計
聞き手／坂本犬之介

●本日のお客様 **武田信繁、義信様、山本勘助様**

利休の茶室

お題 信玄の重臣から見た川中島

坂本 今回は武田家重臣のみなさんに、川中島の合戦、特に八幡原の戦いについてのお話を。

義信 八幡原か……。頭が痛いな。

坂本 というのは……？ ズバリ義信さん自身に、あの戦いで何か大きな落度があったと？

信繁 イヤラシイ聞き方だな。いったいどういう意味だ？

義信 叔父上。私をかばってくださらなくても結構です。たしかにあの戦いで、私が血気にはやらなければ、叔父上は死なずとも済んだのですから……。

坂本 まあ私も、信繁さんの死は、義信さんの軽挙だけに責任があったとは考えていません。

勘助 そのとおり！ ワシの作戦が謙信に見破られなければ、信繁様をむざむざと上杉の手に……。

坂本 勘助さんの作戦というのは、後に啄木鳥の戦法といわれる、あの挟撃作戦のことですね。

勘助 そうじゃ。妻女山に陣取った上杉軍の背後を、まず高坂弾正率いる1万2000の部隊が急襲する。そして押されて山を下りてきた上杉軍を、山の麓、八幡原に待ち構えた信玄公の本隊8000が叩く！

坂本 しかし実際は、謙信に見破られてしまった。謙信は武田陣営の炊煙が減ったのを見て、信玄が軍を二手に分けたのを悟ったといわれていますが……。

信繁 それもそうだろうが、何より上杉謙信という、天才の直感が働いたに違いない。

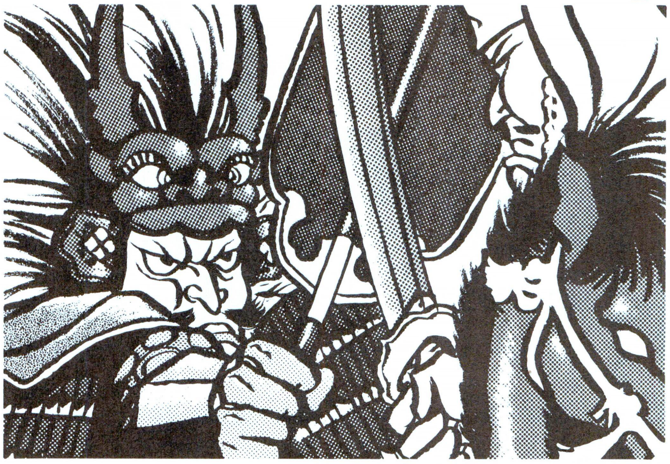

坂本 なるほど。ところで、信繁さんは、ズバリ啄木鳥の作戦に欠陥はなかったとお考えですか？

信繁 ……うーむ。

坂本 （脈ありかな？）。

勘助 名参謀といわれる、ワシの策に欠陥じゃと!?

坂本 そもそも、その名参謀という考え方自体に、私は疑問があるんです。

信繁 ……たしかに、わしはあの作戦には反対だった。

坂本 でしょう!? あの策には、ちょっと無理があったんじゃないですか？ 深夜に急襲をかけるだけなら、1万2000もの大部隊は必要なかったのでは？

勘助 これだから素人は！ あの策の意味は、上杉軍を妻女山から引きずり下ろすことにあった。それには小部隊では無理だ。

義信 それに、これまで川中島では三度も戦いながら、一度も上杉に手痛い損害を与えたことはなかった。ゆえにあの戦いでは、勘助の策のような大胆な作戦を取り、決着をつける必要があったのだ。

坂本 なるほど。しかしそんな思い切った作戦を通せるほど、勘助さんの地位は高かったんですか？

勘助 どういう意味じゃ？

坂本 現在では、山本勘助は単なる伝令使だったという説も……。

義信 それとこの話に、どんな関係があるというのだ？

坂本 つまり、そもそものこ啄木鳥の作戦は、信玄公本人の案だったのではないかと。それだけに、作戦に危惧を抱いた信繁さんも強硬に反対できなかった……。

信繁・義信 ……ふむ。

坂本 ともかく八幡原では、武田家は多くの人材を失いましたね。

信繁 だが死んだ武田の武将には、恨みや未練は微塵もなかったろう。

坂本 義信さんの身代わりとなって死んだ、信繁さんも同じですか。

信繁 武将は、毎日が死と背中合わせだ。わしの死所があの戦いにあり、武田家の家臣として、わしがお世継ぎを守って死ぬことは、すなわち運命だったのだ。

義信 叔父上……。

信繁 それが武将の考え方だ。

今日の手打ち式 今回の"疑惑の合戦史シリーズ"を始めるにあたって、俺はかなり悩んだ。なぜなら、今回の場合、上杉ファンにはうれしい答えを出したことになるが、武田ファンには不満だろうからだ。でも反論は恐れない。みんなの意見を待つ！

魂をけずれ!!
天下統一にかける青春

今回の弱小大名救済会から、『天下統一Ⅱ　パワーアップセット』(以下『PUS』)の大名も救済することに決まったのだ。これで、今までジッと待っていた『PUS』ユーザー諸君も、ご満悦間違いなし。そこで、弱小大名救済会『PUS』編1発目はシナリオ2の佐竹家をお贈りする。

弱小大名救済会 PUS編

シナリオ2 佐竹家を救う!!
常陸国

ゲーム開始時に佐竹家の置かれた状況を見ると、北の伊達家と南の北条家に挟撃される形となっている。といっても、この両家とは別に険悪な関係にあるワケではないので、いざとなったら、両方と同盟を結ぶなんて戦略が立てられないこともない。ただ、こんな腰抜けなことをしていては、佐竹家の前途が暗いのも事実。ここは伊達家か北条家のいずれかと手を組み、敵を一本に絞るのが戦略のセオリーというヤツだろう。

では伊達家と北条家、いったいどちらと同盟を結ぶのが、佐竹家にとっていいのだろうか？　ふつうに考えるなら、ここは関東200万石を誇る北条家といきなりコトを構えるのは避け、まず伊達家を滅ぼし、東北一円の諸大名も平らげて、そのあと北条家と矛を交えるのが無難な感じがする。

ただ、このシナリオを一度でもプレーしたことがある人ならばわかると思うが、山陰地方を本拠地とする羽柴家が、近畿地方を制圧し、さらに四国、東海、北陸、関東と進出するスピードは、ほかの勢力が成長するスピードとは比べモノにならないほど速いのだ。したがって、佐竹家がチンタラと奥州征伐なんかしていると、あっという間に羽柴軍が関東まで追ってくるなんてことにもなりかねない。そうならないために、また、そうさせないために、伊達家と北条家のいずれと手を組めばいいかというと、迷わず伊達家を同盟相手に選ぶのがいいだろう。

武蔵相模を本拠地とする北条家は、ゲーム開始時から佐竹家の4倍もの国力を有している大勢力だ。したがって、尋常な戦略では勝つことなど到底無茶な話である。この無茶苦茶を通すただひとつの手段が、すなわち『PUS』のゲームシステムの盲点をつくことなのだ。『PUS』では武将を追放した際に、追放された武将が率いていた兵というのは、その大名家でもっとも強い軍団の武将たちに、均等に分配されるようになっている。この

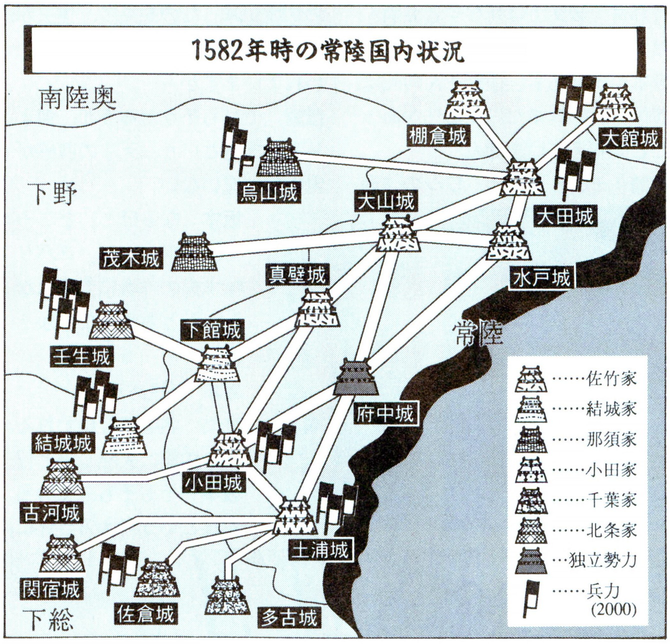

点をうまく利用して、自家のお荷物武将を整理し、その兵を強い軍団に振り分けるようにしていけば、あっという間に強い軍団を作ることができるのだ。「武将追放のコマンドを実行した場合、残された武将の忠誠値が激減する点はどうするの？」と、考える人も多いと思うが、武将を追放するまでに、その武将の忠誠値を0にしておけば、武将追放を行なっても残された武将の忠誠値は下がらないので、これさえ覚えておけば大丈夫。

上記のワザで強力な軍団を作っても、なお北条家と対抗するには不安のあるところかもしれないが、あとは他家の武将を引き抜きまくるとか(主に北条家のね)、奥州の諸勢力を外交で屈伏させるとかして、各自対抗策を練るように。

歴史考証

鬼と呼ばれた常陸の猛将、佐竹義重の業績

　常陸佐竹氏の始祖は、源頼義の三男である新羅三郎といわれており、戦国時代の大名の中では、その家系の古さ貴さは奥州の南部氏、薩摩の島津氏と並ぶほどであった。
　佐竹氏が常陸大名の筆頭格として君臨し始めたのは、佐竹氏17代目当主佐竹義昭のころで、彼の在世中に佐竹氏の領土は常陸のほぼ全土と陸奥の南部にまでおよんだのだ。このころの佐竹氏の威勢というのは、関東はいうにおよばず、奥州、北陸にまでも鳴り響いており、ときの関東管領職であった上杉憲政さえ注目していたほどである。1551年、北条家の圧迫に耐えかねた上杉憲政が、佐竹義昭に対北条の援軍を求めたあたりなど、このころの佐竹氏の威勢をよく物語っているといえよう。もっとも、このとき義昭は、上杉憲政に関東管領職と上杉家の家督譲渡を要求したので、憲政は佐竹氏に頼るのを断念し、越後の長尾景虎のもとに走っているのだが……。
　この事件があったのちも、義昭は下野の宇都宮家の家督相続に介入するなどして、自家の威信を内外に示し続けた。そして、1568年に義昭が死に、その嫡男義重が18代目当主となると、佐竹氏は全盛時代を迎えることになるのだ。

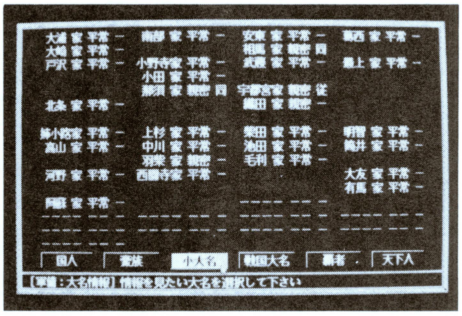

⬆ゲーム開始時における佐竹家の対外状況。下野と南陸奥に従属大名、同盟大名が多い点が目をひく。わりとオイシイ。

　佐竹義重のころの東国情勢というのは、北に伊達の〝独眼竜〟があり、南に〝大関東〟北条の存在があり、といった具合に緊迫した状況であった。並の器量の武将では、この状態を維持するだけでも困難だろうと思われるのだが、義重は伊達、北条の２強に対抗すべく、常陸、下野、陸奥の中小大名を結集させることで、見事に自家の勢力拡大に成功しているのだ。このころの義重の奮闘やすさまじさというのは、当時、彼が〝常陸の鬼〟と呼ばれ、近隣の大名に畏怖されていたことからも察することができよう。
　秀吉の小田原征伐が行なわれた1590年、義重は伊達家や北条家を尻目にいち早く秀吉のもとに駆けつけると、その忠勤を秀吉に賞され、1595年に常陸で54万8000石を安堵されている。彼の息子義宣が関ヶ原の合戦の際に西軍に属したため、この領土を秋田20万石に移されるという一幕もあったが、この20万石が明治維新期まで続いたことを考えれば、鬼義重の業績にキズはつかなかったと考えてもいいのではないだろうか？

ゲームにおける佐竹家の弱小度

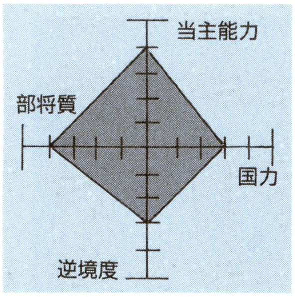

ゲーム開始時における佐竹義重の能力は、軍事13、知謀11、政治10とすこぶる良好。さすがに〝鬼義重〟の名にふさわしいモノとなっている。配下の連中も知の面では太田三楽斎と簗田持助、武の面では梶原政景に真壁兄弟といった具合に、揃い過ぎるくらいに揃っているぞ。これで隣国に〝大関東〟北条家さえなければ、天下取りも楽なのだろうが、人生とはつくづくままならないモノである。

常陸佐竹家

を代表する武将たち

武将名	年	忠	軍	知	政	俸禄	兵士数	鉄炮数
佐竹 義久	42	20	11	8	6	15	1500	100
太田 三楽斎	61	14	10	13	5	20	1500	100
梶原 政景	35	15	13	8	5	20	1500	50
真壁 氏幹	33	15	15	6	3	20	1500	50
士気 80 疲労	0	13	11	6	――		6000	300

佐竹義久

佐竹義重と義宣の２代にわたって仕えた重臣。佐竹家の軍政面で頼りにされ、東殿と呼ばれ敬われていた人物に佐竹義堅というのがいたが、義久はその次男にあたる。義久も父と同様東殿と呼ばれ家中で重きをなし、義重に従って各地を奮戦している。

梶原政景

佐竹氏麾下の武将で、下総国柿岡城主を務める。佐竹軍の闘将として知られる太田資正を父に持つ武将であり、豪勇をもって近隣に知られていた。1578年７月の小田攻めの際は、木田余城に籠る小田氏治を土浦に追い落とすほどの戦功を挙げている。

太田三楽斎

扇谷上杉氏に従って、北条氏と戦った武将。太田資正の名でも知られる。扇谷上杉時代は武蔵国岩槻城主を務めたが、主家の滅亡後、子の氏資に背かれて城を失う。のち佐竹義重に属して旧領奪還を図るが、ついにその志を果たすことはできなかった。

真壁氏幹

常陸国真壁城主。猛将として知られる真壁久幹の嫡子であり、父親譲りの武勇で、実弟義幹とともに佐竹氏の軍政面を担った。戦場においては、一丈余（３メートル）の長さの槍を自由自在に振るったといわれ、その武名は〝鬼真壁〟として知られている。

タマＫ通信

　今回は筆者の好みの大名である佐竹家を紹介したので、２ページのスペースをまるまる弱小大名救済会に使い込んでしまうという結果になってしまいました。どーもスマンす。
　なお、『PUS』のほうのシナリオを使った弱小大名救済会は、今後も続けていくことになると思いますんで、「○○家を救済して!!」というご意見ご要望は、ここタマＫ通信〝救済希望大名〟係までよろぴくお願いしまっス。押忍ってことでひとつ!!

さあ筆をとるんだ!!

あて先　〒107-24 東京都港区南青山6-11-1 スリーエフ南青山ビル
(株)アスキー　ログイン編集部
〝魂をけずれ!!（愛称タマＫ）〟○○○係

WIZ（ウィズ）でござるよ

拙者、忍者増田がお贈りする、『ウィザードリィ』のページでござる

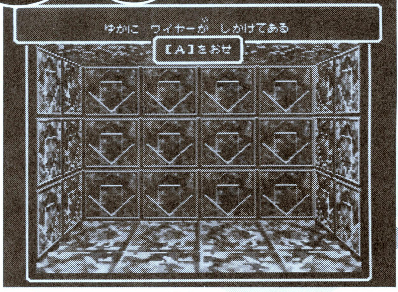

忍者増田のCDS体験記4

あのウィザードリィの第７弾、『CRUSADERS OF THE DARK SAVANT（海外版。以下CDS）』を、拙者増田がいち早くプレー、その模様をお伝えします。今回は最終回だよん。

⬅この、僧侶のような格好をしたNPCと話をすると、川を渡ることができる。な〜んだ、スキルは関係ないのか。

今号で最後のCDS体験記でござる。なにしろメッセージが英語なので、これ以上ストーリーを追ってもねえ。拙者が英語ができれば一番いいのでござるが、どーもすいません。ま、今まで本誌で何度もCDSを紹介してきたし、CDSがどういうゲームかは、だいたいわかってもらえたと思う。本格的な攻略は、国産パソコン版が発売されてからってことで。

さて、前回で町に入り、奇妙な石を発見することができたわがパーティー。拙者のCDSアドバイザーの宮沢も、まだこの石の使い道はわからないと言うので、しばらく町の外をうろつくことにした。すると、変なモンスターが道を通せんぼ。強引に通ろうとすると殺されてしまった。あとで宮沢に聞いてわかったのだが、この強敵の名はGornといい、どっかの国の君主様。強さは半端じゃなく、今の拙者のパーティーでは相手にならないらしい。あとでイベントをクリアーすればすんなりここを通れるようになると言うので、そのときまでここには近寄らないことにしよう。

じゃあ、とりあえず別の町に行ってみては？　と宮沢が勧めたので、素直にそうすることにした。宮沢の話では、この町に行くには、まず川を渡らねばならないという。なるほど、また水泳のスキルが重要になるのかな。僧侶の姿をしたNPCに会って川を渡る許可をもらうと、いよいよ泳ぎに挑戦。わがパーティーは、なんとか向こう岸までたどり着くことができた。拙者が何かを試みると、たいてい失敗するというのがパターンであり、ここでもまず溺れ死ぬと思ったのだが、実はここ、水泳のスキルは関係ないんだって。あらー。

たどり着いた町は、水たまりばっかりの町。さっき川を渡れたんだから、とあなどっていると、簡単に2、3人死んでしまった。町を歩き回るには、もっと水泳のスキルを上げげんといかんのか。よーし、またレベルアップに励むぞ！　宮沢やっとけ、頼んだよーん。

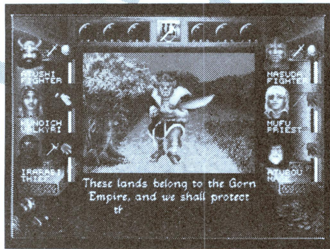

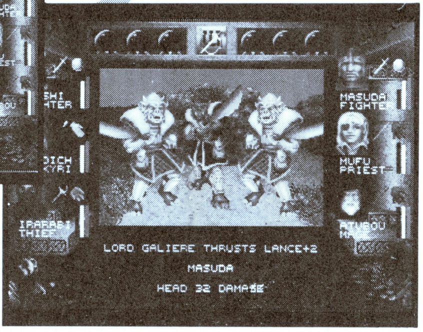

⬆➡こんなゴブリンみたいな格好をしながら、実はどっかの国の君主であるというGorn。彼をムリヤリ押しのけて道を通ろうとすると、襲いかかってきた。パーティーはボロボロにやられてしまった……。無念。

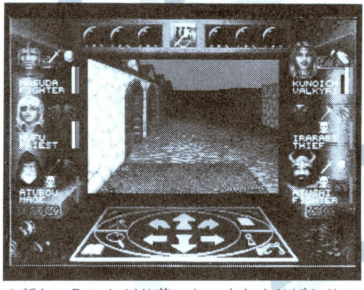

⬆新しい町にたどり着いた。水たまりばかりのこの町に、何が待ち受けているのか……!?

SWORD OF SWINGING

7

ウィザードリィアイテム名鑑

シナリオ2のみに登場する、一風変わった武器。戦士、侍、ロード、忍者の、肉弾戦キャラクターのみが使用可能。攻撃力はそれほど高くないが、最低でも10回は振り回すことができるという魔法の剣なので、結果としてモンスターに与えるダメージは高くなるというわけだ。ウィザードリィのアイテムの中では、非常にユニークな部類に入る剣だと言える。

なお、この剣は、ショートソードバージョンも存在する。こちらのほうは、装備するとアーマークラスが1ポイント上がってしまうが、非力な魔術師でも扱うことができるのだ。だが、シナリオ2で魔術師が肉弾戦に参加するのには、少々無理があるだろう。これからのシナリオにも、ぜひこういう個性豊かなアイテムを登場させてほしいものである。

ウィザードリィ なんでもQ&A

Q 魔法の森で、幽霊が出してくる質問の答えがわかりません。どうか教えてください。「フェアリーの女王に聞けばいい」と言うのはやめてください。ズバリと教えてください。　(BCF)
(千葉県　宮内亨)

A 幽霊ってのはデルファイのことだね。おぬしの言うように、デルファイの質問の答えは、同じ魔法の森にいるフェアリーの女王が教えてくれるのだ。フェアリーの女王に、"でるふぁい　おしえて"と聞いてみよう。これで答えがわかるはずだ。拙者は、答えだけをズバッと言うのは嫌いなのでござるよ。やっぱり、なるべくは自分の力で楽しんでほしいから。

Q 異次元地下6階のフロアの四隅に、どうしても行けないのですが、あそこには何かあるのでしょうか?　(外伝Ⅰ)
(From　すごく大勢の読者殿)

A はっきり言ってあそこには何もないぞ。テレポーターのワナに引っ掛かったときに、まれにこのスペースに飛び込むこともあるが、ただ少々部屋があるだけなのだ。でも、初めは拙者も、ここにはきっと何かあるに違いない!!　と思っていました。みんな考えることは一緒でござるな。

Q 最後のボスは倒したのですが、転生の書が見つかりません。どうやったら手に入れられるのか教えてください。(外伝Ⅰ)
(宮城県　金閣寺まりも)

A ボルタック商店に、すべてのアイテムを揃えるともらえるよん。すべてのアイテムを入手するには、強い敵とひたすら戦うのみ！　よく聞かれるが、○○を倒すと出るとか、××の場所で手に入るとか、スーパーアイテムの出現にそういう法則性はないぞ。

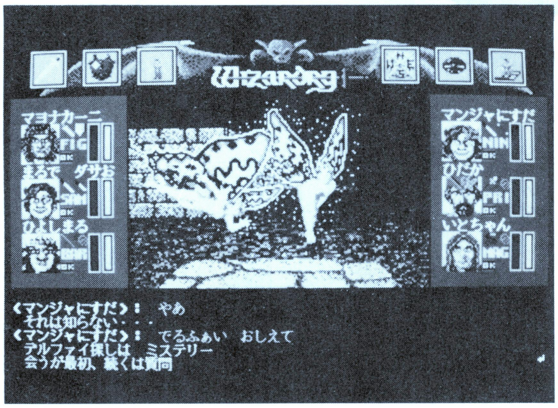

⬅「アハハハッ」と笑うフェアリーに、デルファイについて尋ねよう。ここで詰まった人、多いんだよね。

ウィザードリィ・外伝Ⅱ イマジネーションズ ガイドブック

プレゼント

ただ今好評発売中のゲームボーイ版『ウィザードリィ・外伝Ⅱ』の攻略本、『ウィザードリィ・外伝Ⅱ イマジネーションズ ガイドブック』が、アスキー出版局から発売された。今回の当コーナーで、このガイドブックを5名の読者殿にプレゼントしてしまおうと思います。

このガイドブックを書いているのは、あのベニー松山氏。そう、ウィズ外伝Ⅱの作者でござる。なにしろ、ゲームを作った本人が書いてるんだから、もう、いろんな面で完璧の攻略本と言えるでしょう。ビジュアル面のほうも、池上明子殿の美麗なイラストや、かっちょいいCGイラストをバンバン使用していて、とても豪華なのだ。ほしい御仁は、こんなプレゼントに応募しないで、ちゃんと買ったほうが確実だよな（おいおい）。それでもこのプレゼントに応募したいという御仁は、官製はがきに"ガイドブック希望"と書いて、右のあて先まで送ってくだされ。締切は3月5日。当日消印有効でござる。毎回同じことを言っているでござるが、当コーナーへの要望なんかも一緒に書いてきてくれるとうれしいでござるな。よろしくねん。

●ウィザードリィ・外伝Ⅱ
イマジネーションズ ガイドブック
●980円[税込] アスキー出版局刊

忍者と読者のウィザードリィでポン！

忍者増田　今日は読者代表の川村はるとと殿に来ていただいたでござる。
川村はると　うん。
忍者増田　では、さっそくウィズについて語ってもらおう。
川村はると　やっぱり、コマンドを入力するのに、キーボード全部使うのがいいよね。
忍者増田　うんうん。
川村はると　ヌガスとか入力したり。
忍者増田　何!?　脱がす?
川村はると　あと、武器を探すのに苦労したね。レーザーガンだっけ?
忍者増田　レーザーガン!?
おぬし、いったい……?
川村はると　最後の謎は難しかった。"「シーシ」入力スル"なんて、誰がわかるってんだ、まったく。
忍者増田　おぬし、それはひょっとして……。
川村はると　アイシャちゃんはカワイかったなぁ。オープニングは特にイカスー。
忍者増田　それは、ウィズではなくて、『ウィル』ではござらぬか?
高ピョン　『ウィルでポン！』ってか。ギャハハハハハ。
(北海道　川村はると)

今号の「ウィズでポン！」は、読者の川村はるとくんが書いてくれました。よって、つまんなかったら彼のせいですので、文句は川村はるとまで。ちなみに拙者はウィルをやったことはござらん。知ってはいるけど。川村くんてば、結構古い人なのね。

●あて先　〒107-24　東京都港区南青山6-11-1　スリーエフ南青山ビル　(株)アスキー　ログイン編集部　WIZでござるよ係

日本ファルコム(株)非公認

ログインで唯一の

英雄伝説II専門ページ

DRAGON SLAYER FAN CLUB
ドラゴン スレイヤー ファン クラブ

ログインの誌面をジャックしてお届けする、英雄伝説IIのファンクラブの会報です。そろそろファルコムさんの公認が欲しいで～す。

◆会報第8号◆

会員さんのいきなりコーナー

チューしてお習字 スペシャル

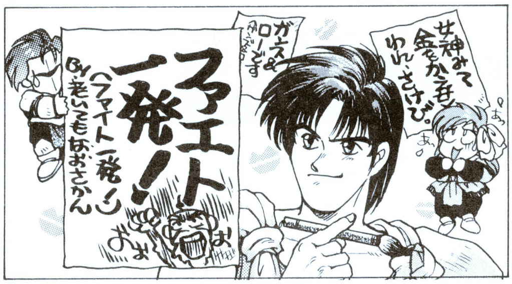

会報第5号で、福岡県の執行薫氏により、いきなり立ち上がったパクリ企画“チューしてお習字”。その後、投稿がこなくて存亡の危機に立たされた時期もあったが、今ではファーレーン王位美術館の次に人気のあるコーナーにのしあがった。そしてついにこの号で、左ページにてスペシャルを組んでしまうほど出世してしまったのだ。おそるべし会員パワー！　立案者の執行さんは、初の名誉会員に登録するぞ。また、これをぶちのめす新しい企画も待ってるぜ！

金の英雄賞

■岐阜県／きそひろし　会員番号40

⬆スライムのイラストに心を奪われて、思わずこれを選んでしまった……。ぼー。

銀の英雄賞

■広島県／尾崎純夫　会員番号41

➡思わず、顔だけフローラのジョイナーを想像しちゃう。ああ、筋肉美。ああ、褐色の肌。

銅の英雄賞

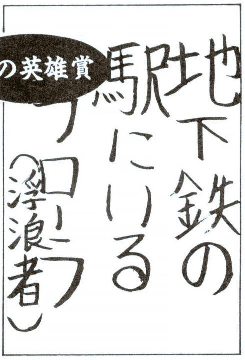

■千葉県／でえもん　会員番号42

⬅フローラと浮浪者。最後の文字しか違わないというのに、このギャップっていったい。

パールの英雄賞

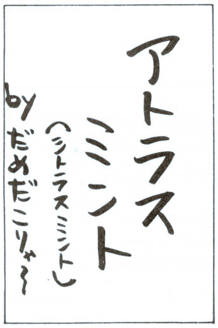

■埼玉県／陽kan　会員番号43

⬆この強引さがなんともいえず気に入った！　今後も期待する。

チタンの英雄賞

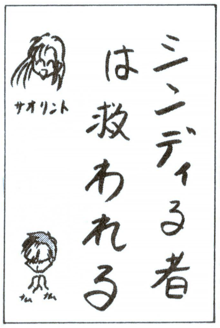

■東京都／曲谷沙織　会員番号44

⬆ま、まともだ！　みんなこういうの書いてきてよ～。頼むよ。

ニッケルの英雄賞

■埼玉県／鬼ヘッド　会員番号45

⬆ファミ通のお習字らしいネタですな。ウルトラムーニー賞。

マグネシウムの英雄賞

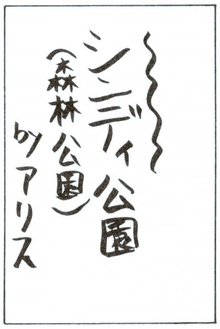

■新潟県／アリス　会員番号46

⬆アトラスミントとタメをはる強引さだ。すばらしい感性だな。

アルミの英雄賞

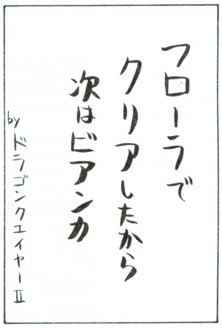

■北海道／川村ハルト　会員番号47

⬆そりゃ別のゲームだって。あ、これ規制にひっかかったりして。

・ファーレーン・ 王立美術館

■静岡県／手抜き58号 会員番号48

⬆かわゆ〜いフローラを描いてくれたのは、最近特に多い女性の会員さんなのだ。く、首が折れそう。

■北海道／信山☆しんざん 会員番号49

⬇なにかと謎の多い、仮面のシンディ。なかでも食事の方法はトップシークレットだったのだが(笑)。

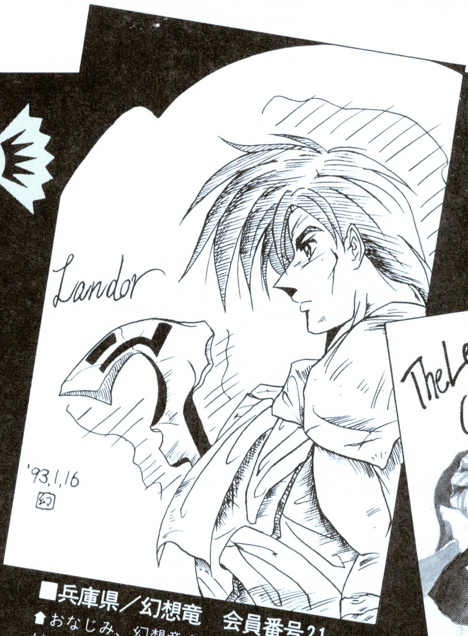

■兵庫県／幻想竜 会員番号21

⬆おなじみ、幻想竜さんのしぶ〜いランドーだ。ちょっとかげりのあるヒーローってのは、実に横顔がかっこよくキマリますな。無邪気なアトラス王子にもこのへんを学んでいただいて、早いところおとなになってほしいですねえ。今度はカッコよく成長した、その後のアトラスの姿でも描いてみてください。

■東京都／三好信生 会員番号33

⬇おお〜っ、ミキモトハルヒコ風のフローラ嬢でありますな。う〜ん、予想に反してなかなかハマッてるじゃない。このタッチで描かれたほかのキャラクターもゼヒ見てみたいので、引き続き投稿をお待ちしてますぞ、三好さん。

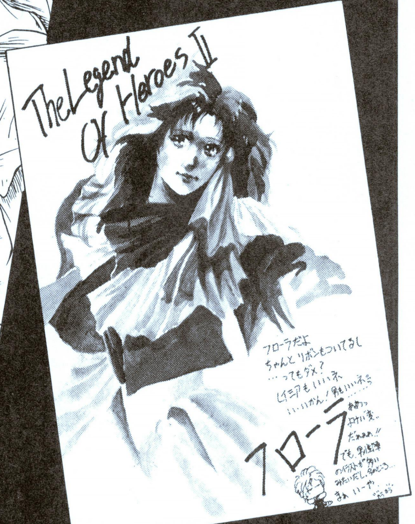

英雄伝説なんでも通信

☆私は『英雄伝説Ⅲ』を作って欲しい。でも、アトラスの子供を主人公にすると、Ⅱの20年後くらいの話になってしまうので、大盗賊ゲイルやバーバラは死んでしまっているかもしれない。そこで、思い切ってファーレーン王国ではなく、たとえばラヌーラ王国のチャールズ王子を主人公にするなどして、Ⅱのすぐ後の世界を描いて欲しいのだ。チャールズ王子だって、Ⅰの英雄であったエリオンとソニアの子供なんだから、いい主人公になるんじゃないかなあ。イセルハーサや地底世界の人たちは、またモンスターが出てきて迷惑かもしれないけどね。

石川県　スライム2世　会員番号51

ナム子より：このほかにも、続編はいつ出るんだというおはがきを結構いただいております。続編が発売される日まで、この会報が発行され続けているといいな〜。

☆会員番号0番をください。

三重県　風よ鈴鹿へ　会員番号52番

☆できれば会員番号14をください。

神奈川県　ウンベルトの弟子　会員番号53

☆会員番号は2468をちょーだい。

神奈川県　炎の投稿者　会員番号54

ナム子より：全部却下！　なぜかっつーと、事務局の会員番号管理システムがヘボくていい加減だからなのだ。天から授かったありがた〜い番号でがんばってちょーだいね。

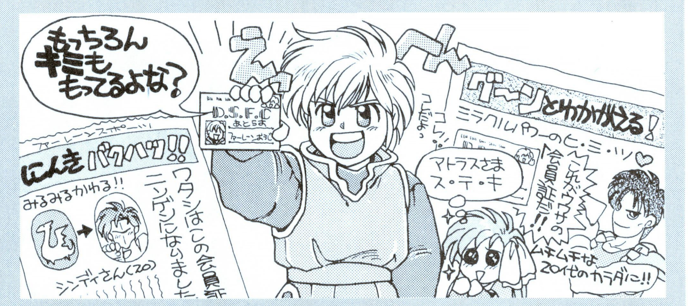

☆ぼくはね、ユーザーディスクを作るときのフローラのステップが大好きなんです。意味もなくユーザーディスクを5枚も作ってしまったくらい大好きなんです。あの髪の揺れ具合が、またなんとも言えなくて。

東京都　玉兎　会員番号55

ナム子より：98ユーザーの私は、アトラスのスライムいじめがワリと好きなんです。あのアトラスの腕のパタパタ加減とスライムのプヨプヨ感が、またなんとも言えなくて。でも、意味もなくユーザーディスクを5枚も作るほどではないぞ！

会員さんの投稿、お待ちしてます

このページを読んだ瞬間から、あなたは当ファンクラブの会員です。一緒に会報を作りませんか？英雄伝説Ⅱの感想、自作ドラスレグッズの紹介、なんでも通信、漫画やイラスト、チューしてお習字、小説などなんでもオーケー。現在、実施中のキャラクター人気投票への投稿は、好きなキャラと嫌いなキャラひとりずつ、その理由も明記してね。会員番号のある人は、必ず書き添えてください。採用された方には会員番号と図書券を差し上げます。ヨロシク！

あて先

〒107-24　東京都港区南青山6-11-1　スリーエフ南青山ビル
(株)アスキー　ログイン編集部内　DSFC事務局　各コーナーまで

編集後記

3月5日に発売されるPCエンジン版『ゼロヨンチャンプ2』が待ち遠しくて、夜も寝られんって感じ。早く遊びたい。　(梅本)

神奈川県でも屈指の重症花粉症患者の私は、もうくしゃみがとまらない。もしかしてスナッチャーが近くに!?(くしだナム子)

四ッ谷のりピ〜　　ママーン豊岡

ひざまずいて 教祖様とお・呼・びっ!

ポピュラスⅡ

ああ、愛しのマッチョマン!?

　今回は、あたくしの愛すべきモンスターを紹介していこうと思ってるの。えっ、いつもの始まりのあいさつをしてほしい？　んもぅ、甘えん坊さんなんだ･か･ら。ちょっとだけよん。ほ〜ら、ひざまくらでお耳をコチョコチョコチョ〜。

　ね、サッパリスッキリしたところで、さっそく問題よ。『ポピュラスⅡ』の世界の中に登場するモンスターは、全部で何種類いるでしょう？　ふふっ、信者ならば一発で答えられるわよね。でも彼らの名前までは知らないだろうから、あたくしが教えてあげるわね。

　まず、地割れを起こしながら歩くのがタイタンでしょ。土地を浸食しながら進んでいくクラーケン。竜巻を起こしながら飛びまわるガーゴイル。歩いたあとに木を生やしていく、植木職人のようなドライアド。火を吹きながら歩いて、土地を荒れ地にしてしまうドラゴン。そして、人を石像に変えてしまうゴーゴンの6種類ね。

　このモンスターたちがワールドマップを横断して、世界をメチャメチャのグッチョングッチョンにしてくれるのよ。なかには、平地にならして広げた領土なのに〜‼ なんて怒ってる信者もいるようだけど、とりあえずママーン教祖はキャピキャピ喜んでるみたいよ。なんてたって、相手は筋肉ムキムキのマッチョマンですもの。でも、いくらママーンでも、6対1じゃ身体が持たないわよ……、ねぇ。

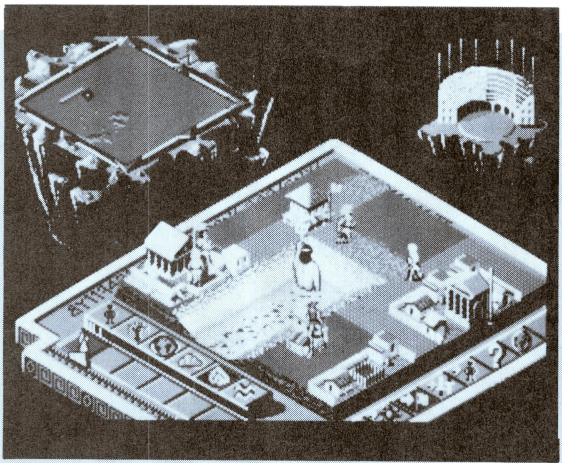

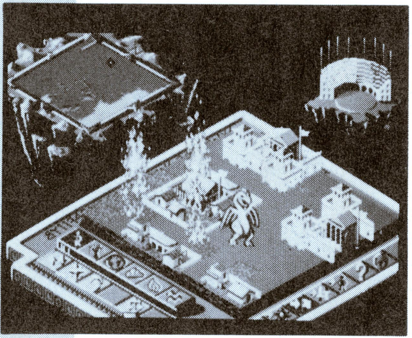

⬆このモンスターはドラゴンね。歩いたあとには火柱だけが残り、荒れ地となってしまうのよ。

➡この荒れ果てた世界が好き。広い平地に、いく筋もの亀裂が入ってるのを見ると、ゾクゾクしちゃうわ。

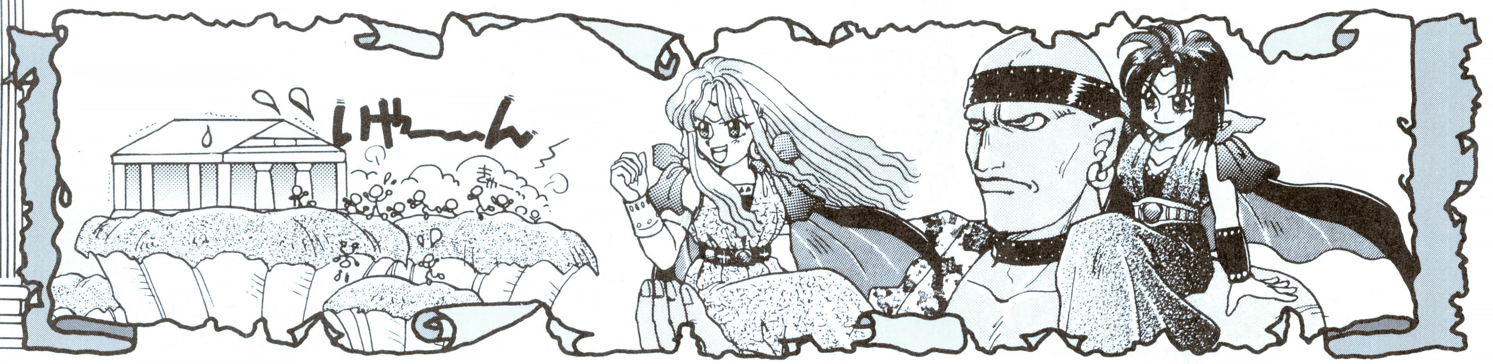

美しきケダモノたち

今回はちょっとモンスターにこだわってみたの。でもね、モンスターはマッチョとは限らなくてよ。　（ママーン豊岡）

ケンタウロス

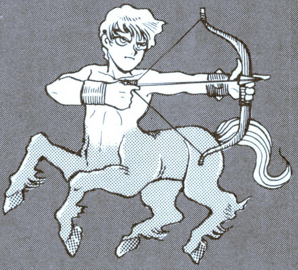

ギリシア神話でおなじみの半人半馬の種族ね。このケンタウロス族で、最も賢いケイロンは、ヘラクレスやアキレウスといった、ギリシア神話に登場する英雄たちに乗馬術や弓術、薬草の秘密などを教えたんですって。でも、この種族は、英雄ヘラクレスによって滅ぼされたのよ。

ペガサス

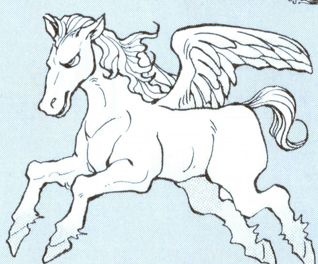

大空を駆け巡る白馬っていうと、すんごく素敵に聞こえるけど、実はかなりの暴れ馬。女神アテナの〝黄金の手綱〟を付けなければ、ペガサスに乗ることはムリなんですって。現に、奇獣キマイラを倒した英雄ベレロポンが、黄金の手綱を使って、ペガサスを手なづけたって話よ。

ミノタウロス

人間の女性と、雄牛との間に生まれた獣人ミノタウロス。肉食で、狂暴な性格の持ち主だっていうのは有名よね。クレタという国の〝ラビュリントス〟という迷宮に閉じ込められていたんだけど、ギリシアの7英雄のひとり、テセウスによって倒されたんですって。

メデューサ

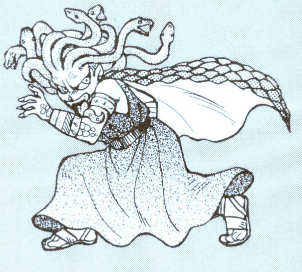

その姿を見たものはみな石化してしまうことで有名なのがこのメディーサよね。もともと美しい娘だったメデューサは、ポセイドンの求愛を受けたのよ。だけど、あるとき女神アテナを怒らせてしまい、ふためと見られないような醜い姿に変えられてしまったのよね。

ケルベロス

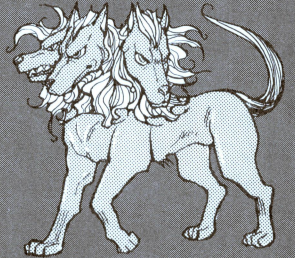

死の国の門番ケルベロス。冥府の王ハデスに飼われていたのよね。この番犬も、オルペウスの美しい竪琴の音に惹かれて彼の侵入を許したり、ヘラクレスの力に屈したりしたのよ。ケルベロスを生け捕りにして、地上に連れ帰ることが、ヘラクレスの12番目の、最後の難事なのよ。

スフィンクス

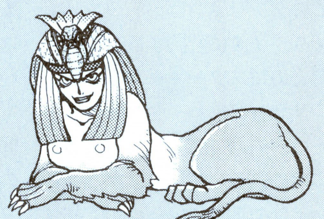

スフィンクスと聞くと、みなさんはエジプトを想像すると思うけど、怪物として登場するのは実はギリシア神話からなのよ。スフィンクスは、テーバイの都に通じる道をふさいで、通りゆく人に謎をかけたの。そして、答えられなかった人をみな食べてしまったってのは有名な話よね。

枯れ木に花を咲かせましょう

鳥取県　鼻坂ケンじじい

日本と中国は違うのよっ!!

あのね、来たのよ、アレが。もう、なっかなか来ないからどうしようかと思ってたところなの。でももう大丈夫よ。ちゃんと来たから、心配はいらないわ。

っていうと、必ず勘違いするおばかちゃんがいるのよね。誰？　変なコト想像してるのは。さては女に飢えてるわね。そういう信者たちに、ゲイシャガールとの楽しいひとときをさしあげるわ。ゲイシャガールが苦手なあなたには、とっておきのスモウレスラーなんていかがかしら？　ちょっと硬派なサムライなんてのも、いいかもしれないわね。だけど、その悩ましいひとときを本当に楽しむためには、Amiga っていうマシンが必要なの。おまけにまだデモしか出来てないし……え、なんの話かって？　嫌だわ、本当の信者ならわかってるはずよ。日本版ポピュラス『POPULOUSⅡ CHALLENGE』のコト。あたくしが1、2合併号のこのコーナーでお教えしたことを、覚えてないのね？　悲しいわ。でも泣かないわよ。フンッ!!

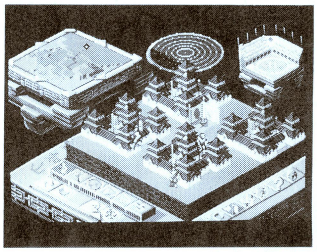

☗日本って言いたいんだろうけど、なんか中国クサイのよねぇ。なんとかして。

お口でとけずに手でとける M&M III

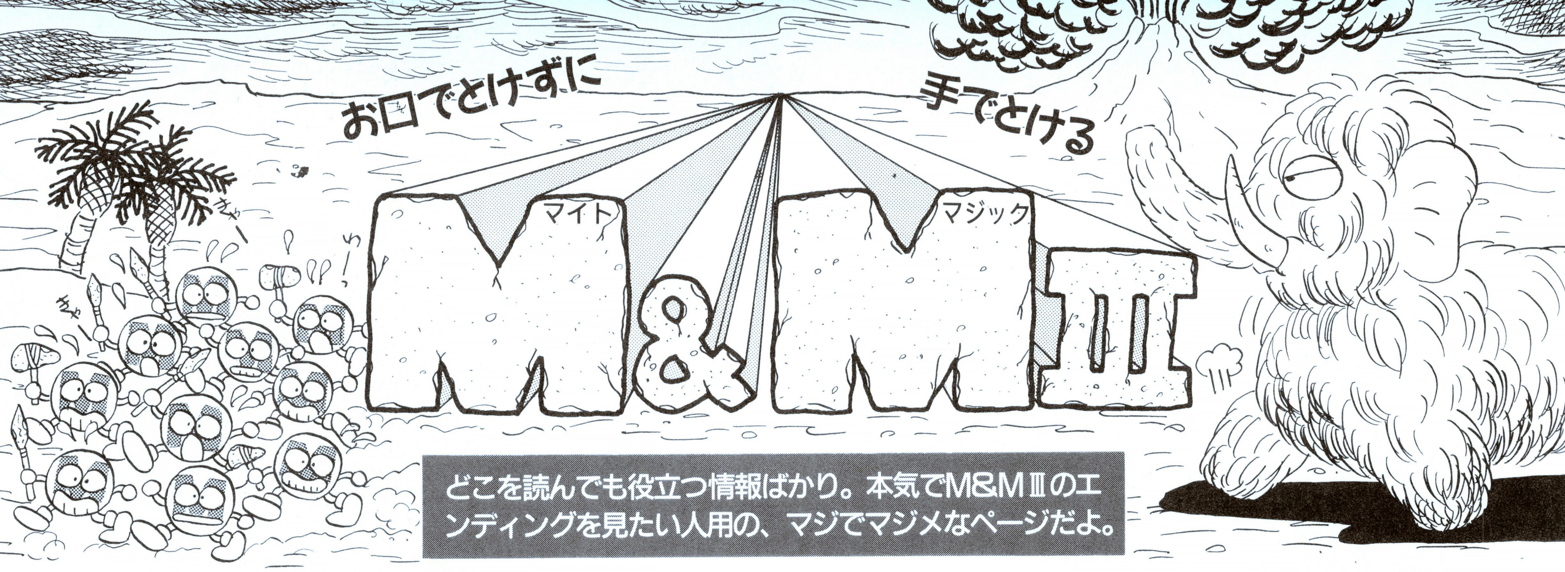

今号のおダンジョン〜地獄の迷宮

さて、今回はM＆MⅢの中でも1、2位を争うほど難しいダンジョン、地獄の迷宮を紹介してみよう。このダンジョンは、F3エリアのX9、Y6に位置する。入るには黄金のマスターキーが必要なので、注意してくれ。ちなみにこのキーは、前号で紹介した魔法の洞窟で手に入るし、ブリスタリング・ハイツの宿屋にいるハイアリングのTHE REAVENからもらうこともできるぞ。

ダンジョンに入ってまず気がつくのが、今まで紹介してきたダンジョンよりも複雑な構造をしている、ということ。しかも、各所には根絶やテレポートなどのワナが仕掛けられており、気を引き締めて進んでいかないと、あっという間にパーティーは全滅してしまうのだ。いつものことながら、マップを載せておいたので、プレーする際には参考にしてほしい。テレポート、ジャンプなどの魔法を駆使すれば、少しは簡単に進めるだろう。

徘徊している敵は、ミノタウロス、メデューサ、ミノタウロス王とAクラスのヤツばかり。ミノタウロスの〝死〟という特殊攻撃とメデューサの〝石化〟攻撃には、気をつけておきたい。できることなら直接戦闘は避け、遠くに見えているうちに、ドラゴンの息や星屑のシャワーなどの強力な攻撃呪文を使って、サッサと倒してしまおう。のんびり戦っていると、石化はするわ、死人は出るわと苦労することになるぞ!!

まさに地獄、というにふさわしいダンジョンだが、苦労するだけあって、手に入る宝物は高価なモノばかり。王の究極の力のオーブは4つも手に入るし、ゲーム攻略に欠かせないホログラム配列カード006も発見できる。また、X14、Y19にはウォーターマインの像があり、ここで湧いている泉の水を飲めば経験値を100万ポイントももらえ、それに加えて〝究極の冒険家〟の称号が与えられるのだ。

⬆この泉の水を飲めば、なんと100万ポイントもの経験値が稼げるのだ。レベルがいくつ上がるのかな？

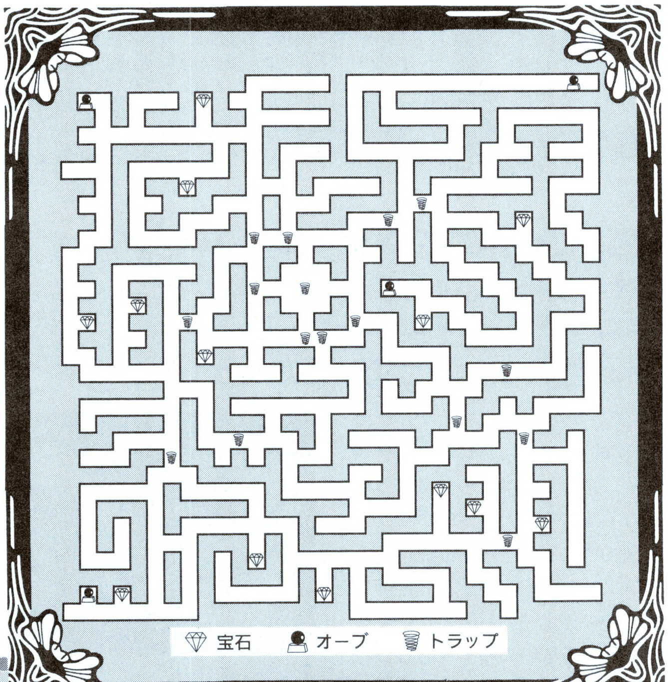

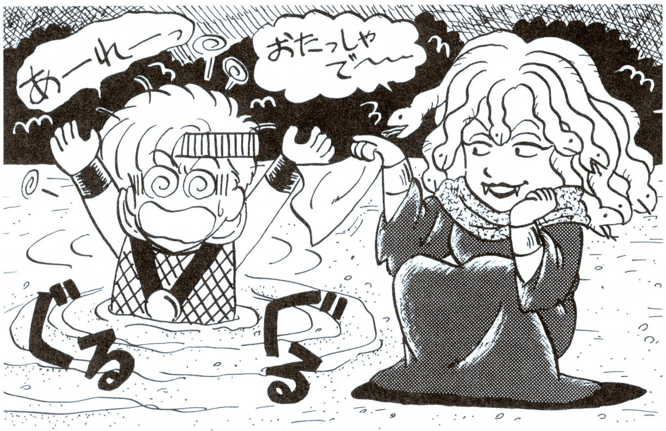

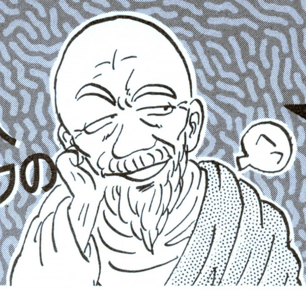

神秘の人コーラックの ワシにまかせろ！ 究極のヒント編

そうじゃ、ワシがコーラックじゃ。というわけで、今回も役に立つことを教えてやろう。というか、今回は究極のヒントじゃぞ。だから、あくまで自力で解きたいというヤツは、ここは飛ばして読め!!

まずは、下の表を見てもらおうか。左側の、ホログラムの配列カードの位置という表じゃ。ラストシーン、つまり、ワシに会うためにはこの配列カードというものが必要なのじゃよ。もっと正確にいうと、エンディング画面を見るためには、このカードが不可欠というわけじゃ。わかったかの？

このカードは全部で６枚あるのじゃが、ありかをすべて記したのが下の表というわけだ。ホ〜レ、究極のヒントじゃろ？　しっかりと、役立ててくれ。

ついでに、ピラミッドで使うパスワードも表にしておいた。右側のヤツだ。これも、非常に重要なヒントだぞ。

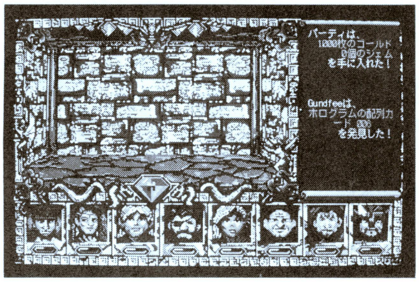

☗このホログラムの配列カードを６枚そろえないと、エンディング画面は見られないんだよねェ、トホホ。

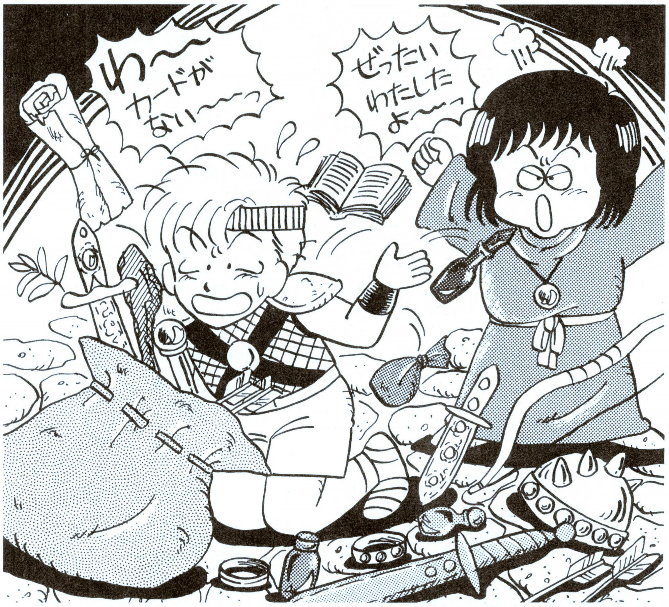

ホログラムの配列カードの位置

No.	名前	洞窟の位置	座標
001	恐怖の要塞	Ｂ２エリア　Ｘ10、Ｙ13	Ｘ27、Ｙ11
002	狂気のホール	Ａ３エリア　Ｘ６、Ｙ６	Ｘ８、Ｙ28
003	暗黒の戦士の居留地	Ｂ３エリア　Ｘ０、Ｙ６	Ｘ17、Ｙ１
004	虐殺の大聖堂	Ｂ３エリア　Ｘ９、Ｙ７	Ｘ１、Ｙ26
005	恐怖の墓	Ｆ２エリア　Ｘ０、Ｙ０	Ｘ18、Ｙ２
006	地獄の迷宮	Ｆ３エリア　Ｘ９、Ｙ６	Ｘ27、Ｙ23

ピラミッドで使うパスワード

名前	パスワード
前部貯蔵センター	YOUTH（サンケン島浮上）
メイン・エンジン・セクター行き輸送管	PRIMARY
ベータ・エンジン・セクター行き輸送管	SUBLEVEL
アルファ・エンジン・セクター行き輸送管	WARP
中央コントロール・セクター	CREATORS

本日のジョーク 大募集

う〜ん、この企画ってやっぱり無理があったのかな？　思ったよりはがきがこないんだもの。とにかく、送られてきたものの中から目立ったものを紹介してみよう。

車が嫌いな怪物って何だい？
吸血鬼さ。バンパー嫌、なんてね。
騎士がナイトる。なんで？
モンクが文句を言ったから
埼玉県　中村直樹

妖精の話はようせんわ
京都府　セクハラ純平

人生と掛けてクロスボウと解く。
その心は？　人間クロウするボウがいい、なんちゃって。
東京都　谷津遼一

とまあ、こんなところですが、ホント、よくみんな思いつくよなあ。

今号の告知

今号の告知のお時間がやってまいりました。今回は、重要なニュースがあるのだ。そう、掛け値なしに重要。というのも、長らく皆様に愛されてまいりました（本当か？）このM&MⅢですが、いよいよ次号で最終回を迎えることになったのです。泣くな、泣いてくれるな、って誰も泣かないか、チェッ。終了する理由は、まあ、いろいろあるんですけどね。今号のおダンジョンで、すべてのダンジョンを紹介してしまった？　いえいえ、まだピラミッドが残っております。でもねえ、そこまで紹介しちゃったら面白味がなくなっちゃう気もするし、ピラミッドに入れるくらいのレベルになったパーティーなら、もうマップは必要ないでしょう。え？　そんなことないって？　でも、ピラミッドって、レベルが高ければそんなに苦労はしませんぜ。それにホラ、ピラミッドで必要なパスワードは、上でコーラックが紹介しているしね。なんとか、自力でガンバってみてよ。で、次号の最終回は何をするのかというと、アメリカで発売中のM&Mシリーズ最新作なんかを紹介する予定です。乞うご期待!!

●すべてのあて先:〒107-24 東京都港区南青山6-11-1 スリーエフ南青山ビル（株）アスキー ログイン編集部 M&MⅢ係

AD＆Dアイ・オブ・ザ・ビホルダー

青山 下水道探査局

今号は局員が総力を結集してお送りする最終回特別企画。ビホちゃんの弱点に始まり、テーブルトークの遊び方、そして現代のダンジョン回想録まで全4ページ、読みごたえタップリだ!!

閉局の言葉

局長／有沢うにょん

ウォッホン、私が局……、ゥオッホーン！　え～局長の……オッホンコホンコンコン!!　あー失礼、カゼぎみなのよ。ちょっとお茶をいただきます(ゴクン)。私が局長のアリ……ゲホッゴホッゲホゲホゲホッ!!　ぐ、器官にお茶が……、コホッコホッコホコホッ！　……あ、収まったようです。んーと、何の話だっけ？　そうそう、アオタン閉局のご挨拶だよね。あれは1992年の18号だったわね、このアオタンが『アイ・オブ・ザ・ビホルダー』の定例ページとして開局したのは。ここまでやってこられたのは読者のみなさまの温かい応援のおかげ。特にお便りクラブで活躍してくれた吉田、キミには局長から個人的に功労賞を贈りたいところだけどお金がないの。次のページからの、ビホちゃんの吉田特集でガマンせいというわけで、閉局の言葉に替えさせていただきます。

ビホ、横から攻めちゃ、イヤ～ン

ハーイハーイハーイ、みなさんお元気ィ？　私、局長の有沢うにょんはこの上もなく元気よ。左の閉局の言葉では体調崩してるように見せかけただけ、演技ってやつよ。今号で最終回だと思うと、もううれしくって！　あら、一緒になって喜ぶことないでしょ？　読者のあんたは悲しんでくれなきゃ。でも、前号で12階までのダンジョンをすべて攻略して、最後の敵クサナタール、つまりビホちゃんまで倒しちゃったら、今号はもうやることないじゃん。ねえ宮澤主任、どうしよっか。

「今回はシルヴィアのワンドを使わずに、クサナタールを倒す方法を伝授しようと思います」

ッア～、それがあった！　でももう倒しちゃったじゃない。

「倒し方によって微妙に違うエンディングが味わえるんですよ」

ツウの楽しみってやつね。いいよ、どうやってやっつけるの？

「クサナタールのいる部屋の前に来たら、いったん扉を開けます。降伏するかと聞かれたらノーと答え、すぐにバックして後方の広い部屋にヤツを誘導します。そして、ここがポイントなんですが、ヤツの側面にまわり込んで攻撃するんです。この操作はマウスじゃ間に合いませんから、あらかじめ前衛のひとりの武器に矢印のマークを合わせておき、テンキーの7と9をうまく使うようにします」

けっこう時間かかるの？

「ま、多少はかかります。私はロングソード＋3を使いましたが、10～12回の攻撃で倒せました。攻撃で倒すと、シルヴィアのワンドを使って罠にはめて倒したときとは、エンディングのメッセージやグラフィックが変わるんです」

じゃ、見たい人はやってみるといいね。ところで最終回なんだけどさ、主任から読者のみなさんにメッセージがあれば言って。

「そうですね、『ビホルダー』の2が日本でも発売されたら、またこんな企画をやりたいですね」

うん、またいつか会いましょうってことでシメようか。あ、待って、残り3ページも読んでね！

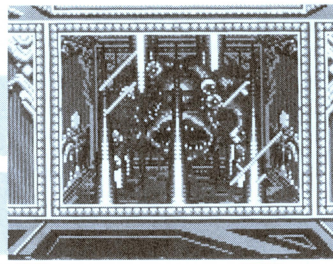

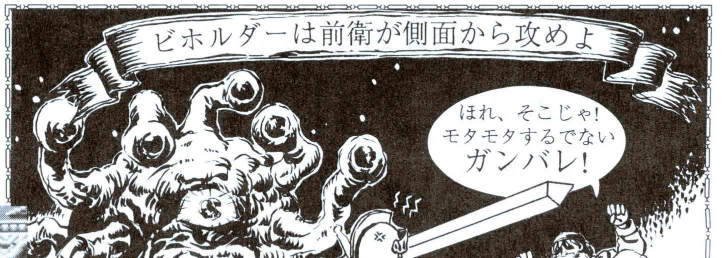

AD&Dをテーブルトークでやってみよう

読者の中でテーブルトーク版のAD&Dをプレーしたことがある人は少ないと思う。この特別企画では、初めてテーブルトーク版をプレーをする場合、何が必要で、どのようにゲームが進行するのかを解説しよう。

せっかくの最終回なので、この『アイ・オブ・ザ・ビホルダー』のもとになっている、AD&D のテーブルトーク版の遊び方について、私、R.宮澤が紹介しようと思う。

AD&D は世界ではメジャーなんだけど、日本での人気はいまいちなんだよね。やっぱり日本語訳があまり進んでいないし、AD&D は難しいという先入観があるからかもしれない。確かに覚えるルールは多いけど、マスター以外の人は、自分が演じる職業のルールさえ知っていればいい。あとはそのキャラクターを演じられればオーケー。

そもそもテーブルトークRPGってなんだという読者のために、どんなふうにゲームが進行していくか触れておこう。テーブルトークRPGというのは、自分が作ったキャラクターになりきって言葉でプレーするもの。キャラクターになりきってプレーする人が〝プレーヤー〟、プレーヤー以外の人々（ノンプレーヤーキャラクター）やモンスターを動かしストーリーを作る人が〝マスター〟と呼ばれている。マスターひとりとプレーヤー数人によってゲームが進行していく。

ゲームを始める前にまず、誰がマスターをやるかを決めなきゃいけない。たいていの場合、AD&D を数回プレーした人にマスターをやってもらうのが一番だ。AD&D は選択ルールの山なので、マスターはマスター用のほかにプレーヤー用のルールブックも読み、どのルールを使うか判断しなければならない。マスターへの道は厳しいのだ。また、テーブルトークRPGとコンピューターRPGとの違いは、行動の選択項目が決まっているコンピューターRPGに対し、テーブルトークRPGは、プレーヤーが思いつくかぎり様々な行動ができる点だ。AD&D はたいていのことがルール化されているので、プレーヤーの行動をすぐに解決できるようになっている。でも、その分ルールを覚えるのに時間がかかるのが難点だね。

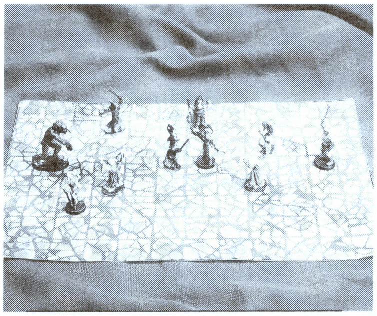

⬆メタルフィギュアを使用すれば、位置関係などが明確になるのでイメージしやすくなるぞ。

現在AD&D のルールブックで日本語訳されているのは、『プレーヤーズ　ハンドブック』、『ダンジョンマスターズ　ガイド』、『モンスター　コンペディウム』の3冊。この3冊があれば、最低限プレーは可能だ。また英語版では、これ以外にも数多くのルールや資料が出ているので、興味のある人は辞書を片手に読んでみよう。

ルールなどには一切触れなかったけど、基本はいかにキャラクターを演じられるかだ。だから、ただ難しそうというだけで敬遠しないで、みんなもテーブトーク版のAD&D にチャレンジしてみてね。

これだけは用意しろ!

ゲームに必要なダイスは、4面、6面、8面、10面、12面、20面体の6種類。ルールブックは『プレーヤーズ　ハンドブック』、『ダンジョンマスターズ　ガイド』、『モンスター　コンペンディウム』の3冊あれば最低限プレーができる。AD&Dは、キャラクターの情報が多いので、データを書き込むためのキャラクターシートも必要だぞ。

1.人間

2.ダイス(サイコロ)

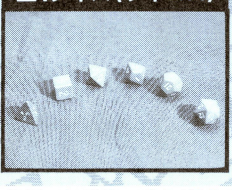

3．ルールブックとモンスターガイド

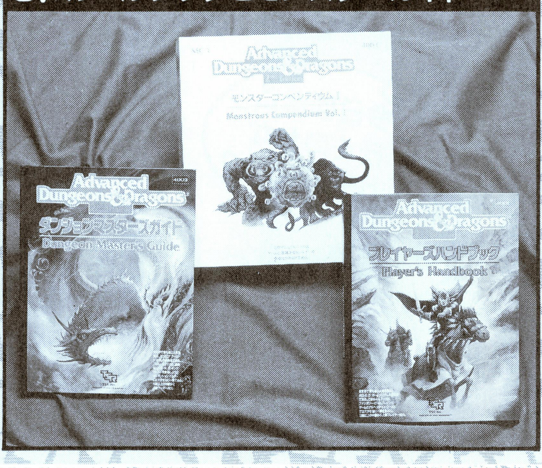

4．キャラクターシート

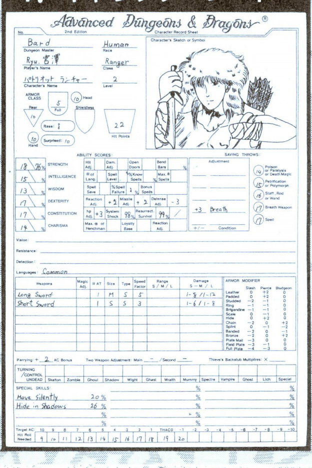

ビホちゃんの
吉田けんすけありがとう特集

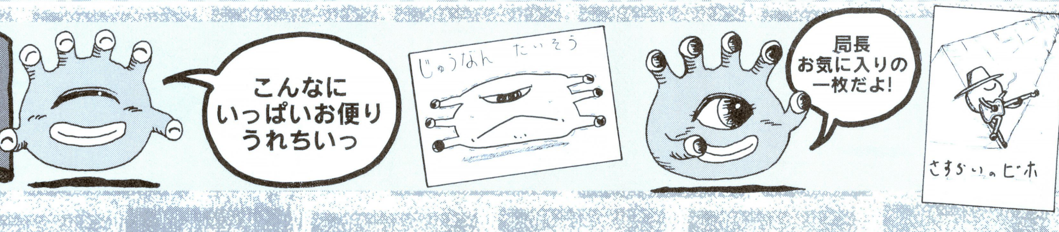

現代のダンジョン発見!!

局長と付き人ワコーの探検回想対談の巻

局長　え〜、それじゃ、アオタン最終回記念行事として、ダンジョン探検回想対談を始めましょう。

付き人　あの〜、その前に教えて。私たちなんで神社にいるの？

局長　ただ対談してもしょーがないから、歩きながら話そうかと思って。この探検は弁天洞窟に始まったんだし、やっぱ宗教に始まり宗教に終わるのが自然の摂理ってもんだわ。ともかくお参りしよ。

付き人　む〜、セツリねえ。対談

って、なんか食いながらやるもんだと思ってたのに(ブツブツ)……。

局長　まずコンパスを出して、マップで方角を確認しよう。この鳥居がスタート地点、つまりココね。

付き人　えっ、このマジックでイ

タズラ描きした紙がマップ？

局長　そ、わかりやすいでしょ。

付き人　は、は……い！　ところでなんでマップが必要なの？

局長　ここって東京都町田市の環境保全地域でね、町中にありながら、昔のままの自然が保たれているんだ。ホントに手つかずの自然だから、山の中にいるみたいなんだよ。標識もないし、マップなしじゃ絶対迷っちゃう。でね、第1チェックポイントは小野路城址。第2チェックポイントのこうせん塚は、ほこらみたいなやつね。そして、最終目的地はこの田。

付き人　タ？　田、ですか？

局長　そ。私、一度来たんだけど道順忘れちゃって、だいたいの位置関係を示したこのマップが頼りなんだ。ま、とりあえず行こうか。といってもマップにない分かれ道に出たけど、どっち行く？

付き人　そんな、私に聞かれても。いっそのこと棒倒しで決めるとか、えっ、ホントにやるの、そいじゃま、……エイッ！　左ですね。

局長　ボチボチ歩きながら対談しようか。さっき宗教の話したけどさ、ダンジョン探検を通して私たちが学んだのは、洞窟と宗教が密接な関わりを持ってるってことだよね。弁天洞窟や田谷の洞窟のように人間がわざわざ信仰のために掘った穴は当然だけど……。

犬　バウッ!!　バウッワウ〜ッ！

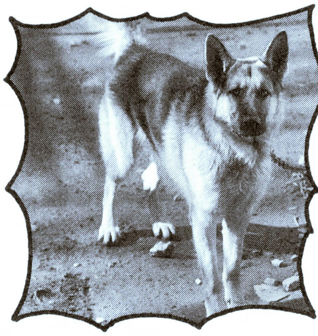

付き人　ひぇっ!!　局長、モンスター出現です！　でっけ〜、犬。

局長　ああ、ビックリした。えーと、だからね、信仰のために掘った穴が特別なものというより、大自然によって形成された穴の神秘的な姿に、古代人は人知の及ばない神の力を感じとったわけ。そしてまあ、言うなれば穴信仰というものが生まれ、それが……。

付き人　あの、局長、ワケのわかんないことしゃべってないで、今

直面してるモンダイを解決しましょう。さっきの神社を出発してからずいぶん時間が経ってますが、畑はあれど田はどこにも。

局長　田じゃなくて、第1チェックポイントは小野路城址。にしても、この道違うような気がする。

付き人　でしょでしょ？

局長　さっきの分岐点に戻ろ。でね、その穴信仰は穴に神々を祭ることから始まり、歴史とともに洗練され、分化し……。ああ、やっぱこの道で正解、ほら城址だよ。

付き人　お城なんてないじゃん！

局長　当たり前だよ、お城の跡だもん。さ、ほこらでお参りしとこ。

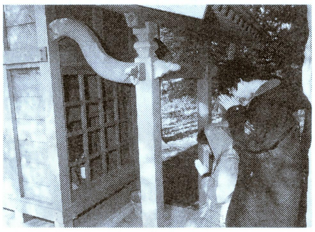

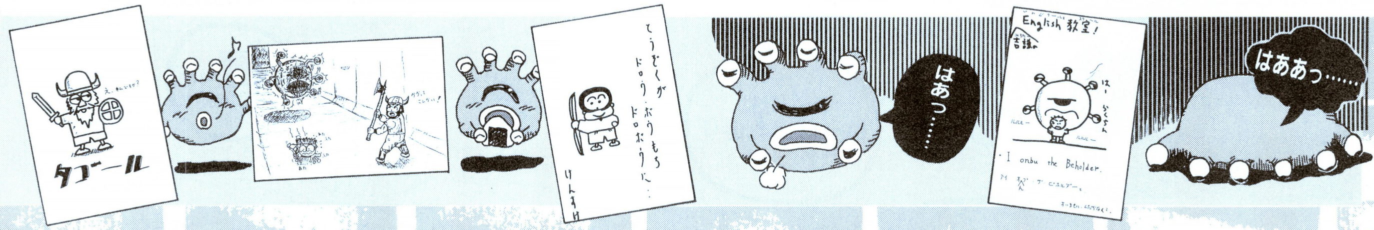

ワコー危うし!

⬆➡枯葉のじゅうたんの上で付き人ワコーがズリッ！　もう少しで田んぼの中へドボン、てとこだったのになあ。

付き人　あっ、局長、アソコに本物のマップが！　わ〜い、これで迷わずに行けるぞ。早く行きましょ。いや〜、一時はどうなることかと心配しましたよ。城址にたどり着くまでに２ヵ所の分岐点で道を間違えて、最初に進んだ道が墓地に出ちゃったり、引き返したら民家に出ちゃったり、これだと思った細い山道が高圧塔につながってたりして、１キロくらいの距離なのに２時間もかかったことは、読者には黙ってましょーね！

局長　書かなきゃわかんないって。だいたい富士山麓帰路の巻でも、東富士を通って御殿場に着いたら、今度は東名の渋滞がひどくなっててデニーズで２時間も時間つぶしたことだって書いてないし、なんて言ってるうちに、こうせん塚だ。

付き人　茶碗にお茶を入れてお供えすると、御利益があるみたいですね。ノドにいいんでしょーか。

局長　ま、いいや、先へ進もう。さっきの話の続きだけど、古代人の穴信仰が、曹洞宗の鍾乳洞信仰だとか、真言密教の手掘りの洞窟だとかに分化していった可能性もないとは言えないと。

付き人　もう歩き始めて３時間ですよぉ。私、腹へってきた。目的地はまだ先なんですか？

局長　さ〜ね〜。私の記憶では、赤い実がなる樹があったら、正しい順路のはずなんだけど。

付き人　そんなアバウツな……。

局長　あれだぁ！　あったぞ、あの赤い実が目印だ。

付き人　もう腹へって死にそ〜、あ、赤い実、食べたい……。

局長　（ピシッパシッ）気を確かに持て、ワコー、これは食えんぞ！

付き人　イッタ〜イ、冗談なのに。

局長　もうちょっとで田に着くから、ガマンしなさい。ところで疑問があるんだけど、穴信仰って日本独特のものなのかなあ？

付き人　うわ、急に話題戻すな。知りませんよ。まあ、ガイジンには似合わない気もしますが。

局長　っていうのはさ、昔の仏教僧、たとえば悦願上人が不二洞にこもって修行したのだって、仏教独特の苦行だったと思うのね。なんで苦行かっていうと、穴の中って真っ暗闇じゃない。暗闇に対する恐れって、人間の本能なんだよね。弁天洞窟のこと覚えてる？

付き人　中に竜がいて、ローソク持って入る、真っ暗な洞窟ですね。

局長　そう。ちょい待ち、こっちの細い道が田に通じてるのかも。確か山の斜面に無理やり作った、道なき道だった記憶が……。

付き人　大丈夫？　また迷って引き返すのはやだな。だいたい私、こんな枯葉だらけの道はすべりそうで（ズルッ）、どわあああーッ!!

局長　ワコー、大丈夫か!?　早く、この手につかまって！

付き人　だから、やだったのにぃ。

局長　でも、あんたが落ちたおかげで目的地が見えたよ。下を見て、ほら、とうとう田に着いたよ！

付き人　た、確かに、田。

局長　オメデトウ!!　そいじゃ、田を眺めながら対談を続けよう。

付き人　まだ続けるんですか？

局長　そのために来たんでしょ。でね、私たち弁天洞窟の入り口で動きがピタッと止まったのは、危険を察知する本能なんだよね。それだけじゃなく、穴の内部の狭さと深さがもたらす……（以下省略）。

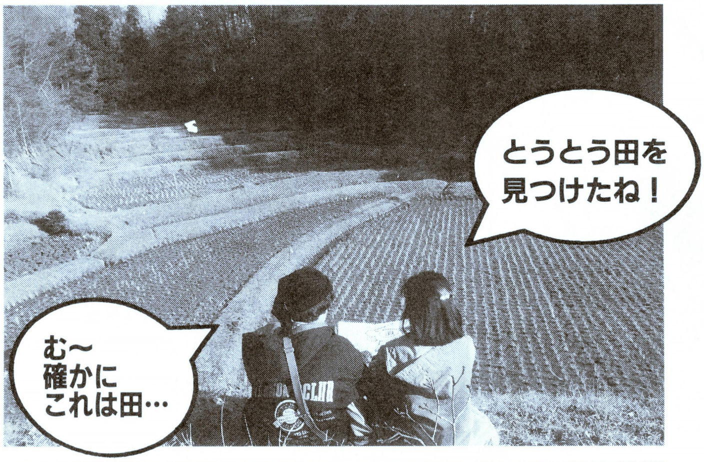

で、下水道とは何の関係が？

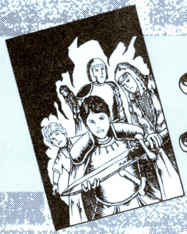

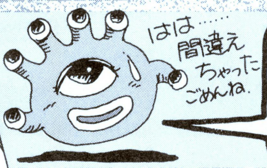

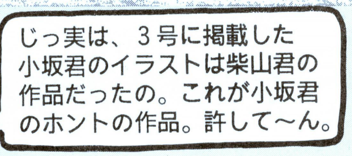

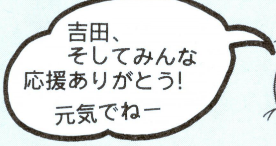

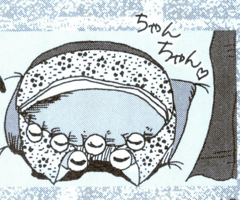

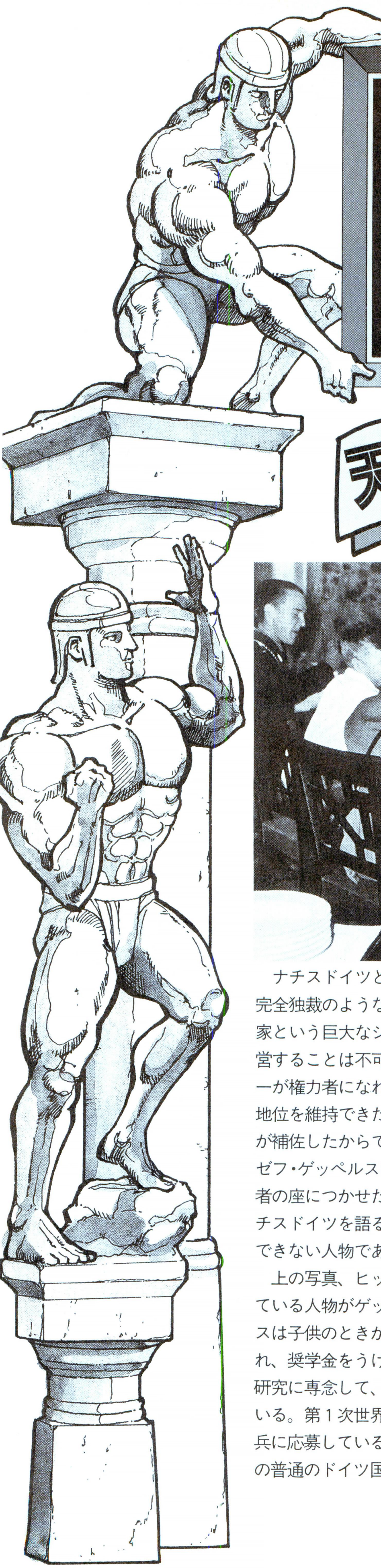

グロス・ドイッチュラントユーザーに捧ぐページ

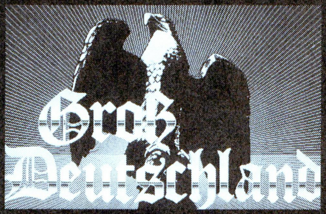

季節は真冬、日本ですら寒くてたまらないのだから、ロシアの冬の厳しさはいかばかりのものだろうか？　ゲーム中にもロシアの冬将軍の怖さは反映されているが、まさに世界最強の将軍様であろう。うおおおお。

天才的アジテーターゲッペルス博士

ナチスドイツというとヒットラーの完全独裁のような印象を受けるが、国家という巨大なシステムをひとりで運営することは不可能である。ヒットラーが権力者になれたのも、そしてその地位を維持できたのも優秀なブレーンが補佐したからである。なかでもヨーゼフ・ゲッペルスは、ヒットラーを独裁者の座につかせた仕掛け人として、ナチスドイツを語るうえで欠かすことのできない人物である。

上の写真、ヒットラーの左で談笑している人物がゲッペルスだ。ゲッペルスは子供のときから読書家として知られ、奨学金をうけて大学に進学。文学研究に専念して、文学博士号を取っている。第１次世界大戦のときには志願兵に応募しているものの、それは当時の普通のドイツ国民と同じく愛国心からの行動であり、若いころのゲッペルスは文学者になりたかったようである。ところが、1922年にミュンヘンでナチス党の演説会を聞いたとき、彼の人生は大きく変わっていったのだ。

ナチス党に入党したゲッペルスは、当初は党内の反主流派である左派に属し、ヒットラーとは対立する立場にあった。しかし、党内活動を続けるうちにヒットラーの個性に傾倒、社会主義思想から強固な軍事保守思想に変わっていったのである。また、ヒットラーもゲッペルスの演説のうまさに注目し、重用し始めるのであった。

だが、ゲッペルスはただ演説がうまいだけのアジテーターではなかった。彼は総合的な宣伝の天才だったのである。1926年、ベルリンの大管区指導者になったゲッペルスは、過激な街頭演説を強行していく。もちろん、これは当時のドイツ政府から規制を受けたが、規制を受けるほど大衆にアピールすることをゲッペルスは読んでいたのである。事実、ナチス党の荒っぽい街頭演説は、ときにテロにまで発展したが、大衆に大ウケしたのだ。

1929年、全国宣伝部長に就任したゲッペルスは、選挙ごとに画期的な宣伝戦略を生み出していった。その宣伝の特徴は、ヒットラーの天才的な演説能力をいかに活かすか、ということであったのだ。そのためゲッペルスは、ヒ

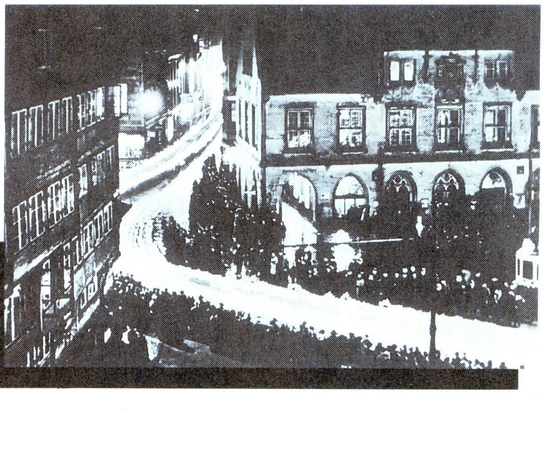

闇のなかの光のパレード。人々はこの幻想的な雰囲気にだまされて、わけもなく興奮したのである。

民族の祭典

Deutschland

ットラーの演説を録音したレコードを各家庭に郵送したり、演説の記録映画を上映したりと、最新のメディアを活用したのである。また、各地を飛行機で遊説させるという方法を考案し、1日に150万人の選挙人にヒットラーの演説を聞かせることに成功したのだ。

ゲッペルスの宣伝戦略により、ナチス党は1933年に政権を掌握、彼自身は宣伝相に就任し、文化統制を推し進めた。つまり、ナチス党に都合のいい文化を世間に氾濫させ、大衆操作を行なおうとしたのだ。いわゆる焚書やラジオ放送による政治啓蒙活動などが、そのひとつである。また、ゲッペルスにとってはオリンピックも宣伝活動のひとつであり、1936年のベルリンオリンピックは国威高揚とナチス党の大デモンストレーションと化したのだ。

ゲッペルスの宣伝戦略は、人間の心理を研究し、きわめて高度なレベルに達したものである。ナチスの党大会といえばハデなことで現在でも有名だが、これもどうしたら人間の心に響くか、感動を与えられるのかを研究して演出してあるのだ。人間の思考力がもっとも低下する夕方に始め、演説に疑問を持たせない。そして夜になれば光と音で度胆を抜く、まさに悪魔的な大衆操作術である。結果的にはナチスは敗れ、ゲッペルスも自殺して果てたが、彼の考え出した宣伝術は現在も応用されている。ゲッペルスはまぎれもなく、現代宣伝術の創始者なのだ。

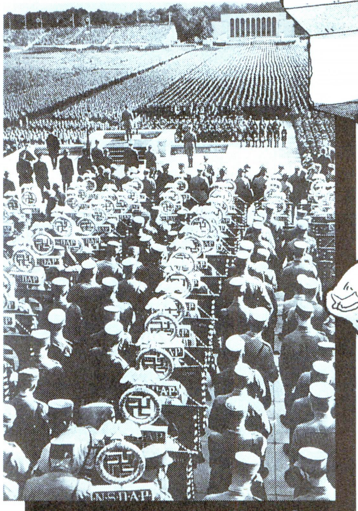

ナチスの党大会などで使われた手法は、戦後に社会主義国家で応用された。

ヨーロッパ制圧への道

【戦略指導】

グロス・ドイッチュラントプロデューサー

阿部隆史 氏

ある日、将軍たちが集団で手に手に辞表を持って、総統執務室に押し寄せてくる。この恐ろしさは、フランス軍のハンパな2、3個軍なんかよりも上ですね。今回は、辞任という切り札でプレーヤーを恐怖のどん底に突き落とす、将軍と閣僚たちの話をしましょう。

閣僚は予算を切り詰められることが原因で辞めるので、対応は簡単です。辞めてもらっては困る閣僚のいる省庁には、ふんだんに予算を与えればいいわけです。その分、辞めてもらって構わない人物の省庁の予算を削ってしまいましょう。どの閣僚を切り捨てるかはプレーヤーの好みや作戦によりますが、ハイドリヒやブラウン博士、デーニッツ提督、リッベントロップなどが真っ先に切り捨ての対象になるでしょうね。その次に切り捨ての対象になるというと、兵器開発を担当するゲーリング国家元帥とポルシェ博士。決定版となる兵器の開発が完了したならば、不人情ですが切り捨ててしまいましょう。どうしても最後まで辞めてもらっては困るのは、建設のトート博士、治安のヒムラー、科学のルスト博士、宣伝のゲッペルス博士の4人です。

それでは、将軍たちの場合はどうでしょう。将軍たちの辞職の理由は、以下の3点になります。これは、マニュアルにも書かなかったことです。

①反ヒトラー派に属しており、ヒトラーを嫌っていること。
②前線勤務が長いこと。
③元帥であること。

理由①の反ヒトラー派が辞めるのは、しょうがないことですね。これは、忠誠度や史実から判断しましょう。理由③の元帥が辞めたがるというのは不思議に思うかもしれませんが、人間は目標があるからがんばるのであって、最高位に達してやる気が失せることもあるのです。つまり、なんでもかんでも元帥にすればいいというわけではないのです。理由②の前線勤務についてですが、これは人間の心情として理解できますよね。経験値が30以上になった将軍は、危険と思ったほうがいいでしょう。優秀だからとこき使っていると、辞めてしまいますよ。

しかし、次々と将軍が辞めていき、ひとりもいなくなってはゲームにはなりませんし、実際にそうなることもありません。実は将軍が15人以下になると、辞任のチェックを行なわないようにしてあるのです。でも、安心はできませんよ。プレーが進んで将軍が15人を超えてしまえば、いつ辞任する者がでてもおかしくないのです。3つの条件に注意！

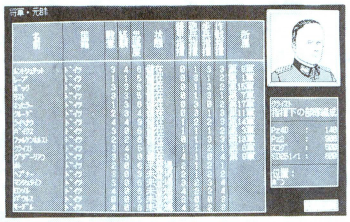

ご意見ご要望は　〒107-24 東京都港区南青山6-11-1 スリーエフ南青山ビル(株)アスキー ログイン編集部 民族の祭典係

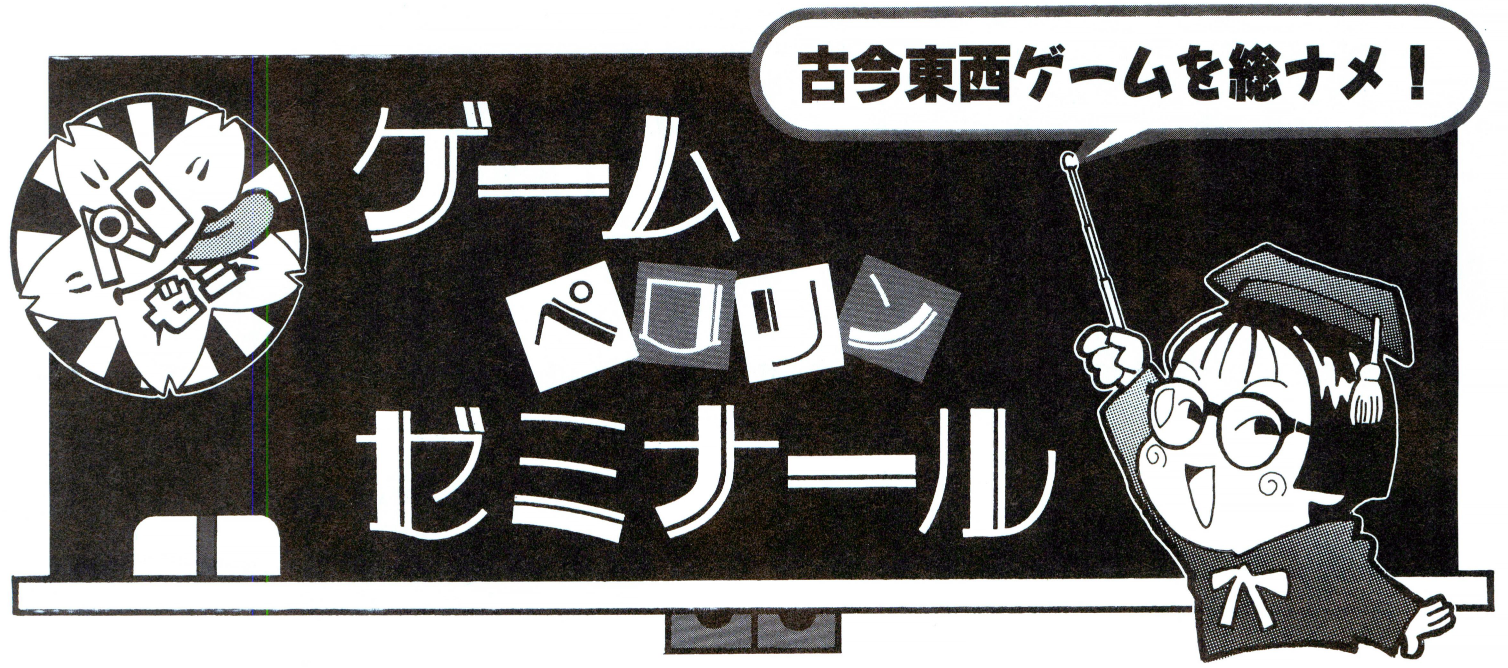

進路指導室

ゲームが解けなくてお困りのそこのアナタ。今すぐ進路指導室へくるのだ。有能講師がキミの悩みをズバリ解決してくれるぞ。

太閤立志伝

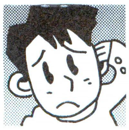

千葉県
メンタンピン

城主になってから、家臣に人材登用を命じたところ、いつまでたっても戻ってきません。もう1年間も音沙汰なしです。いったい、どうしちゃったんでしょうか？

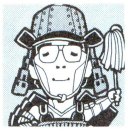

戦国系歴史担当
大沢肥後守

戦国を初めとする歴史関係なら、それがし大沢肥後守におまかせあれ。さて、家臣がいつまでも戻ってこないとお悩みのご様子。確かに、人材登用など遠出をする任務を与えると、戻るまで数ヵ月かかる場合がある。だが、1年近くも行方知れずというのは遅すぎるというもの。どうやらこれは、他家の刺客に斬られてしまったと思われる。貴殿も外出中に、何度か他家の武将に襲われた覚えがあろう。それが家臣殿の身に起きて、あえなく斬られてしまったのである。残念ながら、このゲームでは人の命は取り返しがつかないので、彼のことはあきらめていただくしかない。これからは人材登用や他国への使いなどの遠出が必要な命令は武力も高い家臣に任せるか、武力を鍛えて自ら赴くのが一番確実だ。これで刺客の問題は解決するはず。健闘を祈る。

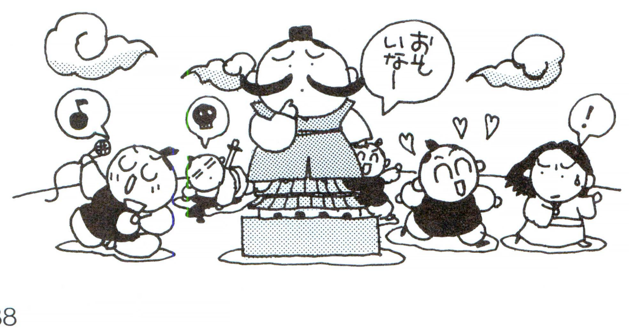

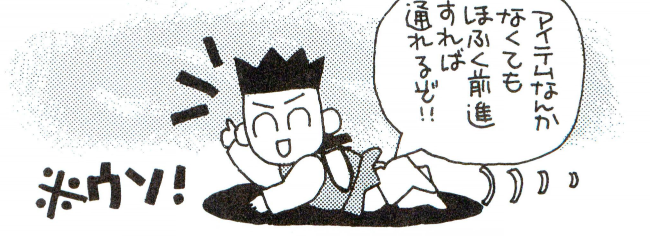

サークII

群馬県
ドット

妖魔ヴァールが待ちかまえるカウリャン城に行ったのはいいんですが、悪臭によってダメージを受けて、先に進めません。どうすれば無事に通れるのでしょうか？

RPG担当
下忍青山

カウリャン城ですでにレベル50とは、かなり気合が入っているな。でも、ここで詰まってしまうというのは、ちょっと注意力が足りないぞ。この城は、東の塔、西の塔に分かれている。そして、キミの悩みを解決してくれるアイテムは、西の塔にあるのだ。西の塔をくまなく探索すると、祭壇の間という部屋が見つかるはず。その部屋にある宝箱の中には、〝聖なる護符〟というアイテムが入っているのだ。これは、布製の小さなお札のようなモノで、特別な霊力が込められているらしく、死者の霊を成仏させる効果があるぞ。この聖なる護符を、例の悪臭漂う通路で使えば、悪臭の正体である亡者たちは昇天間違いなしだ。だが、ここで安心してはいけない。この通路の奥には、妖魔四天王のひとりであるヴァールが待ちかまえているのだ。気を引き締めていけ！

特殊強化訓練室

今回もふたつほど秘技を紹介しちゃうぞ!! どっちも非常に役立つ秘技なのだ。みんなも秘技を発見したら、ドシドシ送ってくれよな。

大戦略IV

電子戦機はミサイル兵器を迎撃できるとはいえ、あまり使わない兵器です。でも使い方によってはとても便利ですよ。というのも、航空部隊は5ヘックス以内に電子戦機がいると、敵の攻撃を回避しやすくなります。だから、敵が制空権を握っているところに攻撃に行くときは、電子戦機を同伴させればダメージを受けにくいのです。

■PC-9801版
■兵庫県/高井 学

目立たないけど、使ってみるとけっこう役に立つ兵器ってあるよね。そういういぶし銀の兵器を使いこなしてこそ、真のダイセンリャカーだ。とか言ってる僕は、実はあんまり使ってない……。（P太郎）

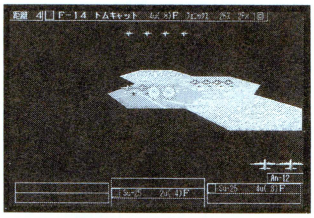

⬆はーずれ。右隅にチョコンと控える電子戦機のおかげでこのとおり。便利ナリ。

ソードダンサー増刊号

このゲームは、コンピューターと戦うことができないよね。でも、対戦モードでコンピューターと対戦できる方法を発見した。やり方は簡単。メニュー画面のときにカーソルを〝対戦モード〟に合わせて、SHIFTキーを押しながらリターンキーを押す。するとキャラ選択メニューで、コンピューターと対戦できる〝COM〟が表示されるぞ。

■PC-9801版
■東京都/山口 崇

この技を使えば、人間対コンピューターの対戦はもちろん、コンピューターどうしの対戦もできる。コンピューターの攻撃パターンを研究することもできちゃうのだ。お得な機能だぞ。（Ryu. 宮澤）

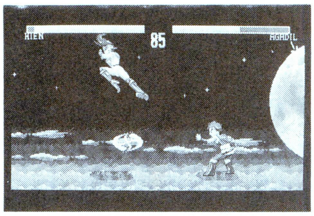

⬆モンスターアタックの主人公キャラに勝てない人は、これを使って練習しよう。

課外授業 美術倶楽部

開校してから続々とイラストが届いている。どれも非常に味のある作品ばかり。みんなウマイよなあ。

山口県 村崎めぐみ

⬆あ、僕にもひとつ届けてちょ。おなじみ村崎めぐみのあったかいイラスト。おなかもへったなあ。（金P）

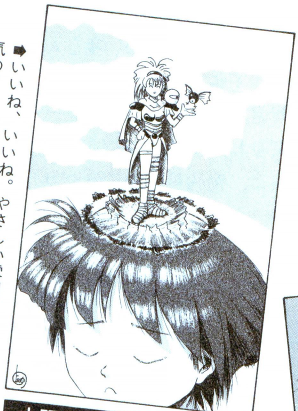

大阪府 まえ

➡いいね、いいね。やさしい雰囲気のイラストってオレは好きだな。次作も期待だ!!（ペロリン村山）

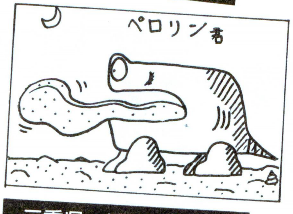

三重県 ばけゆき

⬆マスコット募集をしても、落選間違いないので載せた。（肥後守）

千葉県 末弘

⬆個人的に、末弘の描くヘンなイラストのファンなのだ。これからもこの線で投稿してくれ。（ポチ飯嶋）

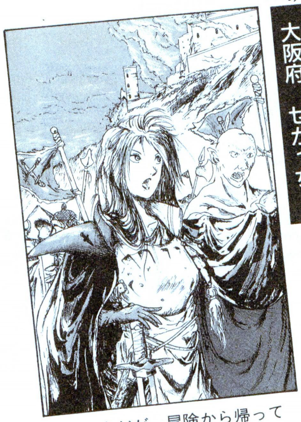

大阪府 せがっち

⬆町の中だが、冒険から帰ってきたのかな？ それともこれから旅立つのかな。（Ryu. 宮澤）

新潟県 久保田泰

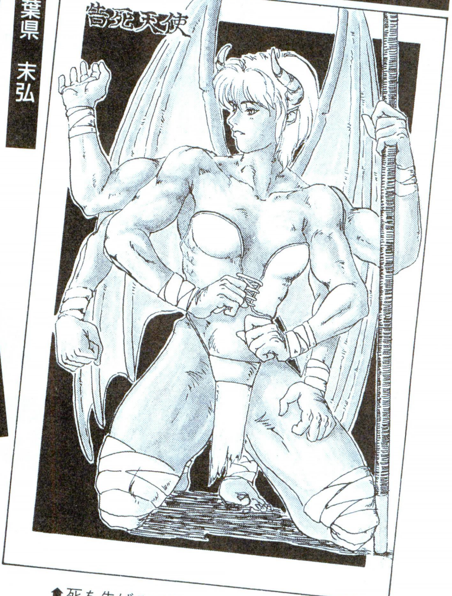

⬆死を告げる天使か。コウモリふうの翼や、6本の腕が悪魔を連想させて恐いけど、ショートカットの女の子（?）だからよい。（下忍）

ペロゼミ校則

●住所、氏名、ペンネームははがきの表側に記入すること。ゲーム名と機種名も、表側に忘れずに記入してねん。
●イラストは、必ず黒インク（ボールペン可）を使用のこと。青インクやえんぴつで描いたもの、カラーは絶対厳禁だ!!

〒107-24 東京都港区南青山6-11-1
スリーエフ南青山ビル
（株）アスキー ログイン編集部
ペロゼミ各講義 係

直流

至福の1000年王国

バカチン市国

—第19回—

受験でゴー

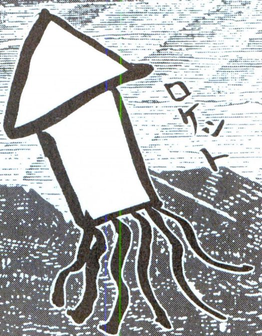

蛍の光、LED、文読む月日重ね寿司、いつしか年も杉山ちゃん、最近やってる？　明けてぞ今朝はマイナス3度。そう、これこそ受験のシーズン。思い出します受験の朝を。雪が降っていたっけなあ。せつなかったなあ。どうしてこんなことするんだろうなあ？　と思ったあの朝。で、落ちちゃいました。

高橋ピョン太

カトちゃん歩きでゴー

わ〜だす〜がぁ、ささぁげえたぁ、ヘッキション！　ん〜こ、ちんちんと。どんも、高橋ピョンちゃんでござーますよ。

おお〜、おお〜、おお〜っ！　カトちゃん歩きで、ほーらほら。こうすてこうすて、こうすてね、カトちゃん歩きで、ほらほら、ほらほら。おどーさんも、ほらほら、こうすてこうすてこう歩けば、カトちゃんで、おお〜、おお〜、おが一さんも、ほらほら、そこらの歩道でもカトちゃん歩きで、ん〜こ、ちんちん。おや、階段でございますか？　階段なんてこんな具合に……、ほらほら、カットちゃんでございますよ、本当はピョンちゃんだけど、な〜んちゃって。

こう見えてもいい年なんでございますよ。ほらほら、カトちゃん歩き。そんで、ここで回ってここでひねってここでこう、お風呂入れよ、勉強したか、女ダマしてるか。ここね、この腰のひねりが肝心なのね、ここ、ここよ、よく見てね、ちょっとだけよ。

どーも、すんずれ一しました。ああ、疲れた疲れた。やっぱこれで階段の上り下りは死んじゃうわ。

アドバイス

カトちゃん歩きは美容と健康によく、便通を促進するため、このたびバカチン市国の公式歩行法に決定せらるるはこびとなりました。詳しい歩行法は本文中に述べられているとおりですが、これからは、国民のみなさんも1日の半分はカトちゃん歩きをお願いします。わしらは恥ずかしいからやらんがな。

歩道でカトちゃん

階段でカトちゃん

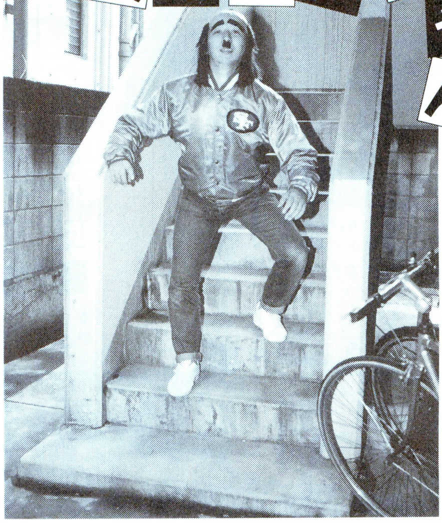

バチカン受験センター主催でゴー

入学試験でゴー

受験生のみなさんへ

受験生のみなさん、ご受験おめでとうございます。このよき日にあたりまして、我々バカチン受験センターよりひとことお祝いを述べさせていただきます。みなさん、夫婦という字は夫と婦と書きます。受験の大先輩として言わせていただきますと、夫婦生活は、忍耐が肝心です。忍という字は刃に心と書きます。耐という字は而に寸と書きます。これはどういう意味なのでしょうか。わかりません。

しかし、雨降って地固まるとか申します。これは、昔はアスファルトがなかったという意味です。これからみなさんは長い生涯を送られることになるわけです。受験はその長い人生の中の小さな里程標にすぎません。しかし、これは人間にとっては小さな一歩でも人類にとっては大きな飛躍となるでしょう。スピーチと女の人のスカートは短いほうが結構といいます。みなさんがんばってください。

1日目 数学でゴー

[第1問]
デルタ関数と超越関数が、ささいな理由で喧嘩をして、デルタ関数が台所から包丁を持ち出しましたが、三角関数に止められました。さて、勝ったのは誰か、数学的帰納法を使って答えなさい。

[第2問]
次の式を、指を使わずに解きなさい。

①. 女子大生＋中年のオヤジ×マンション
②. 3キロメートル－5センチメートル÷20キログラム
③. (行ってこい＋帰ってこい)×岩手県
④. グオー÷ギャオー×ムGGG

[第3問]
右の図のように、直線ABから垂線ACを下ろした。それからCを中心に半径10センチメートルの円を描き、そこに深さ2センチメートルの円錐形を堀り、そこに水をはり、顔を強くおしつけました。さて、何分間そのままでいられたでしょうか。

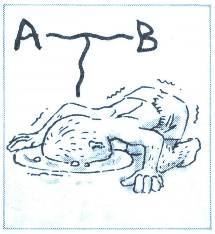

[第4問]
$A^n + B^n = C^n$が成り立つとき、$n \leqq 2$ (nは自然数)であることを証明できるものならやってみやがれ！

1日目 国語でゴー

●次の文章を読んで以下の質問に答えなさい。

よし子はその時思った。(1)だがそれはあまりたいしたことではなかったので詳しくは触れまい。秋晴れの美しい8月の朝だった。よし子はイーピンを力強く卓に叩きつけた。戦慄が走った。しかし、そこはビリヤード台だったので、何も起きなかった。

銀座は、若者の町だ。よし子はこの戸越銀座(2)が大好きだった。あの人のことはもう忘れよう、すっかり忘れて新しい人生を送るのだ。そこで、よし子はすっかり忘れた。そして、結局、同じ男にダマされた。なぜなら、すっかり忘れてしまったからである。やがて、よし子の(①)はすっかり(②)れてしまい、彼のとても激しい(③)使いに、よし子の(④)は(⑤)になり、(⑥)は(⑦)ってしまったのだった。それでいいのだった。

[第1問]
よし子がそのとき思ったことを次の①～④から選びなさい。

①. 腹がへったので、そばの梨の木から黙って失敬しよう。でも捕まるとやだな。
②. 日本は政治がいけないので、今度の選挙に立候補しよう。
③. 日本はモンスーン気候帯にあり、さらに内陸気候は夏暑く冬寒いものだ。それは、そういうことなら仕方がないだろう。
④. 切るに切れない親子の情愛というものがあるのだ。

[第2問]
よし子の両親は現在下線部(2)の戸越銀座で養鶏業を営んでいるのだが、1992年度の所得税をいくら払ったか答えなさい。

[第3問]
文中の、①～⑦までの空白に入るべき単語を想像して、いやらしい気持ちになりなさい。彼女のいる人はよし子を彼女におきかえて想像しなさい。

[第4問]
この文章の意図するところがどこにあるのか、次の①～④のうちから選びなさい。

①. 織田信長にはぜひとも上洛していただきたい。
②. 理念としてはわかるが、具体的なアイデアはない。
③. 最近の若い女の子はすぐにあんなことになる。
④. パソコンはこれから流行するだろう。

Mathematics

Japanese

2日目 日本史でゴー

●以下の文章を読み、問い①〜④に答えなさい。

今川義元を破った織田信長は、美濃の斉藤道三と同盟していたが、その道三も息子、義龍によって討たれ、義龍が病死すると、その息子の龍興は信長によって倒された。このころ、(Ⅰ) を暗殺し、三好長慶を病死に追いやった松永久秀が信長の家臣となったが、久秀も謀反を起こして信長に討伐された。ところがその信長も逆臣、明智光秀によって本能寺に討たれ、討った光秀もまた羽柴秀吉に殺された。その秀吉が死ぬと、息子、秀頼は大坂夏の陣で徳川家康に滅ぼされた。しかし天下を取った徳川家も、(Ⅰ)

[第1問]

殺された人のご冥福を祈りなさい。

[第2問]

どこか殺伐とした文章です。マッチ棒を3本だけ動かして明かるい歴史に変えなさい。ただし、使えるマッチはしけっています。

[第3問]

文中（Ⅰ）の人物について、この人物に関係のない事柄を、下のア〜エからひとつだけ選び、それをドレミの歌のメロディーに乗せて軽やかに、かつ、叙情感タップリに歌い上げなさい。風邪で声の出ない人は、右隣の席の人に歌ってもらいなさい。

ア．鶴光のオールナイトニッポン連続出演
イ．ボストンマラソン完走
ウ．猪木VSアリ戦観戦
エ．新当流免許皆伝

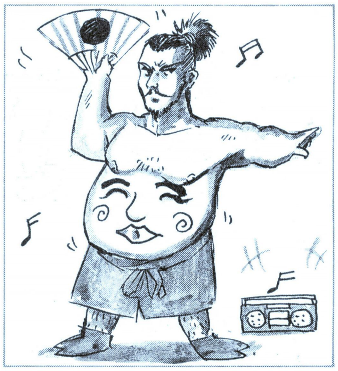

[第4問]

下線部(Ⅰ)に続く今後のあらすじを考えなさい。ただし主人公の名は米次郎、妻はエカテリーナ、長屋の侍は桃太郎とする。

2日目 世界史でゴー

●次の文章を読んで設問に答えなさい。だめならいいです。

人類の歴史上、最初に興った文明は、〝4大河文明〟と呼ばれています。4大河とは隅田川、荒川、荒川放水路、(①)の4つです。それからいろいろあって(Ⅰ)、やがて類人猿は人間に進化しました。アッシリアでは、(②)器が使われるようになりました。インダス文明では、これで(③)というようなフレーズが流行しました。メソポタミアでは天文学が発達しました。黄河文明では(④)占いが大はやり。やがて、ギリシア、ローマに文明が興りましたが、やがてすたれてしまいました。残念なことです。

[第1問]

下線部(Ⅰ)の、それからいろいろあったことを具体的に詳細にかつ微に入り細にうがちまくり、10文字以内にまとめなさい。

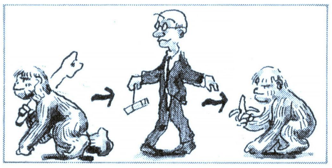

[第2問]

①に入る河川名を次のア〜ウから選びなさい。

ア．日本一長い最上川
イ．日本一高低差のある黒部川
ウ．山田くんが拾ったから

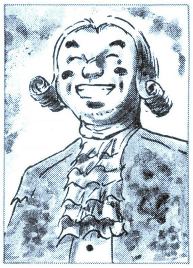

[第3問]

②に入る単語から連想する人物を書きなさい。

[第4問]

③に入る単語は、だじゃれとして情けないのですぐに忘れなさい。

[第5問]

④の占いかたは現在でもSMマニアの間では大流行ですが、どこがそんなに気持ちいいのか、具体的に書きなさい。

2日目 物理でゴー

[第1問]

導線に電流が流れたときに発生する熱を、ジュール熱と呼ぶ。単位時間あたりに発生するジュール熱は、電流の2乗と導線の電気抵抗の積に等しいのだが、8オームの交流回路に、8アンペアの電流を流したところ、本来は512ジュールの熱が発生しなければならないのだが、ほとんど熱が発生しなかった。さて、その考えられる原因を、次の①〜④からひとつだけ選びなさい。

①．流したつもりが、流れていなかった。
②．8オームが、8ダルマインコだった。
③．ジュールは、ウソつきだから。
④．8アンペアが、8ロイヤルストレートフラッシュだった。

[第2問]

フレミングの左手の法則は、磁場内を流れる電流が受ける力の方向を示している。中指を電流の流れる向きに合わせたとすると、人指し指は磁場の向きを現わし、親指はお父さん指で、しかもふとっちょパパだ。ほっほっほっほ、ほほほほ、お話する。では、おじいちゃん指はどの指ですか？　死んじゃったの？

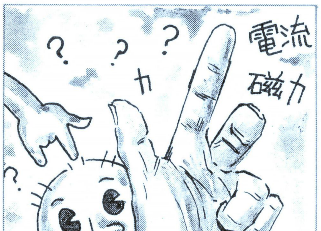

3日目 科学でゴー

[第１問]
ヘリウムは、ほうっておくとどんどん減っていきます。ヘリウムってくらいなもんですからね。では、いくらほうっておいても、ずっとそこにあるのはなんでしょう？

[第２問]
インドール酢酸はどこで、どのくらい取れたでしょう？

[第３問]
ヨウ化水素とエチレンの等電点沈澱をする。これをすばやく３回言いなさい。

[第４問]
健ちゃんは、クロロホルムを含ませたハンカチを持って、暗いところに隠れています。さて、これから何をしようとしているのか、次の①〜④から選びなさい。

①. 実験用のマウスを殺そうとしている。
②. 両手を消毒しようとしている。
③. 悪い奴を捕まえようとしている。
④. 通りがかりの女の人に、想像どおりのことをしようとしている。

3日目 英語でゴー

●ボンジュール。エーゴの問題デースイーズ。以下の文を読モーガ読ムマイーガ、次の質問にお答えするナサーイ。イーデース。

「ジャンボ！」
「オー、ナマステ」
「ハウアーユー？」
「アイムファインサンキュー。アンデュー？」
「イエス。アー、フーアーユー？」
「アイドンノー。イッツスモール」
「コマンタレヴ、ムッシュー」
「オー、イエース。ムッシュムッシュ」
「ワラユゴーイン？」
「I'm going to my only paradise.(Ｉ)」
「アー、ヒズバッドネス。ヘイ、メーン！」
「ニェット、ヤスペキュー」
「オー、ガッ」
「ブワナ、モカマタリ」

[第１問]
全部で何人の人が登場したでしょう。

[第２問]
以下の①〜④の４つのシチュエーションのうち、アメリカ人がもっともオーバーなジェスチャーをすると思われるものを選び、なおかつそのジェスチャーをしてみせなさい。

①. 家に帰ると、全裸の男が寝室のクローゼットの中にいた。
②. 誤って、アイロンを足の上に落としてしまった。
③. 高いところから落っこちて、地面に人の形の穴を開けた。
④. つまみ食いをしたら、口から火が出るほど辛かった。

[第３問]
サイコロを振り、１が出たら〝幸せな子豚ちゃんの国〟へ、６が出たら〝貧乏農場〟へ行きなさい。それ以外はふり出しに戻る。

[第４問]
以下の言葉を英語に訳しなさい。
・でんでん太鼓　・二翻シバリ
・なんだか超すごいって言えなくもないっていうかー、わりとそんな感じー

おとうさまおかあさまへ

おとうさまおかあさま、そして叔父さん叔母さんお兄さんお姉さん、また従兄弟の人に異母兄弟の方、みなさまのお子さまがたの受験はいかがでしたでしょうか？
お口にあいましたか？

そう、受験は人生のアクセント。受験は人生のジャンプの礎。そして、受験はテスト。いいものです。

これからも我々バカチン受験センターでは、この時期のお子さまのために、どんどん受験をやっていきたい所存でございます。季節ものですから。さて、受験というとどうしてもネガティブなイメージがつきまといます。それは仕方のないことでしょう。おわり。

しかし、受験をすませたお子さまには広大な未来の視野のパースペクティブのビジョンが広がっています。受験が終わればまた受験。そしてまた受験。さらにまた受験の人生です。

ご愁傷さまです。

そうです、受験は戦争なのです。ダダダダダ、バキューンバキューン、キーン、ドカドカドカドカーン、なのです。しかし、それが日本の仕組みなら仕方ありません。お気の毒さまです。我々もお子さまたちの将来を祈っています。祈るだけです。

ではまた来年のこのチャンネルで

シリーズ その1 対決 沢村健 VS ノラチワワ

「編集部の近くに出るノラチワワはどうなったんですか？」

というようなおたよりが神奈川県の森隆志くんから届いていたので、忘れていたことを思い出してしまった。ああ、忌まわしき思い出、古傷をナイフでえぐられ、ストローを刺してチューチュー吸われちゃったような気分、要するにトラウマ。心の琴線に触れられちゃった私、沢村は、このままでは永遠にチワワの影におびえて暮らさなくてはならないと思い、なんとかこの状況を打破すべく、その後のノラチワワの調査を始めることにしたのでした。

3日3晩にわたる綿密な調査な結果、非常にお腹がすいたので、近所のラーメン屋で北京ダックをふた切れ食べようかと編集部を出た瞬間、見たのです、ヤツの姿を。

チワワ。私の目の前にちわわんとして立ちふさがっているそいつは、まぎれもなくあのチワワでした。しかし、ああ、私は我が目を疑いました。ヤツの首には、首輪ががっしりと巻かれており、それに結ばれたヒモの先には、飼い主とおぼしき人物がつながっていました。ノラチワワは、ノラではなかったのです。

しかし、ノラチワワもチワワもチワワのうち。ここで戦わないわけにはいきません。なにより、私とチワワの間には、すでに激しい火花が散っています。ベンジャミン・フランクリンなら、たちどころに新発見をしたことでしょう。

我々は戦いました。私は自分の心を縛る枷（かせ）から開放されるために、ヤツは自分のプライドのために。

そんで、その結果は、下の写真のとおりです。いかがでしたか？ それじゃあまたね。バイバイ。

おいしい おいしい 大募集でゴー

というわけで、今号のバカチン市国では、受験シーズンということで〝受験問題〞を扱ってみましたが、いかがでしたか？ 全問答えることができた読者ちゃんは、解答をバカチン市国まで送ってくれてもいいぞ。それでもし、成績がよかったら、おめでとう、合格です。何を合格するのかわからないが、とりあえず合格なので、素直に喜ぶように。ちなみに、合格発表はしません。

それでは、すごくスペースが余ってしまったので、国民ちゃんのおたより紹介といきましょう。

●余談ですが、3号のログイン『バカチン市国』の〝バトル〞のコーナーで、〝新潟県　落語家横山〞と紹介されていたので、新潟県に引っ越すことになってしまいました。まったくバカチンの人々はどう責任を取ってくれるんでしょうね。誠意を見してもらいたいっすヨ。個人的には松本のチョップを責任者に2、3発食らわしてもらいたいっすヨ。P.S.ハナカラ・アシデタ一氏も怒ってるっす。（インド　落語家横山）

すまん、ごらんのとおり我々は頭が悪いから、そーゆーミスって結構多いんだわ。これから気をつけるけど、横山も、間違いを見つけたらまた教えてね。ほら、我々も神様じゃないから、再び同じミスを犯してしまうこともないとは限らないでしょ。まぁ、間違えたばっかりだから、もう当分はないと思うけどね。ハナカラ・アシデタ一氏にも、悪かったと言っといてくれ。よろしく。

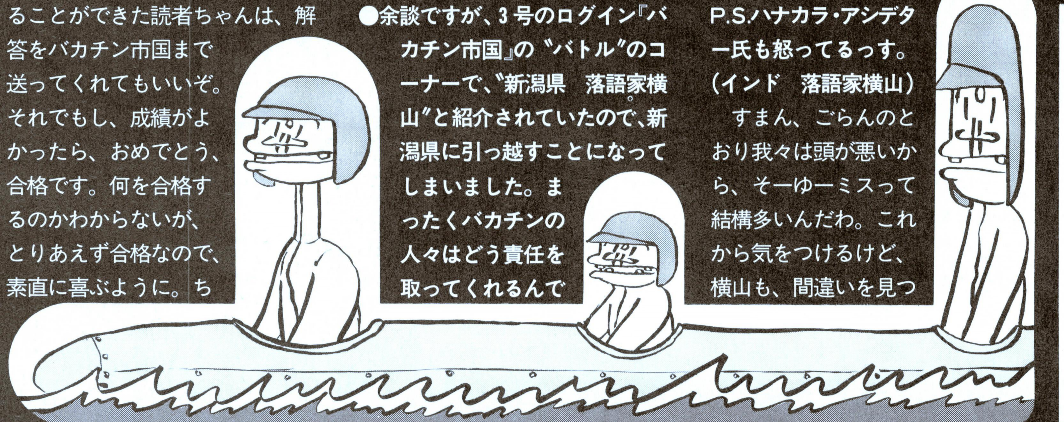

あて先

〒107-24
東京都港区南青山6-11-1
スリーエフ南青山ビル(株)アスキー
ログイン編集部 バカチン市国

私のうしろの席に座っている高橋くんは竹の棒や定規でうれしそうに自分の頭をバンバン叩くのはやめましょうすごく痛そうで見てるほうがつらいですトラックボールの球で叩くのはもっと痛そうだから絶対にやらないでくださいなぜピョン太はそんなことをして平気でいられるのですか係

LOGIN

1993年5号アンケートはがき

1 おもしろかった記事（5つまで）
1 2 3 4 5 6 7 8 9 10 11 12 13 14 15 16 17 18 19 20 21 22 23 24 25 26 27 28 29 30 31 32 33 34 35 36 37 38 39 40 41 42 43 44 45 46 47 48 49 50

2 つまらなかった記事（5つまで）
1 2 3 4 5 6 7 8 9 10 11 12 13 14 15 16 17 18 19 20 21 22 23 24 25 26 27 28 29 30 31 32 33 34 35 36 37 38 39 40 41 42 43 44 45 46 47 48 49 50

3 いつも読んでいるパソコン誌（いくつでも）
1 2 3 4 5 6 7 8 9 10 11 12 13 14 15 16 17 18

4 持っているマシン（いくつでも）
1 2 3 4 5 6 7 8 9 10 11 12 13 14 15

5 パソコンの使用用途（いくつでも）
1 2 3 4 5 6 7 8 9 10 11 12 13

6 性別 1 2

7 年齢 1 2 3 4 5 6 7 8 9 10 11

8 職業 1 2 3 4 5 6 7 8

フリカナ		生年月日
お名前		19　年　月　日生
ご住所 □□□-□□	都道府県　市区郡　☎（　　）　-	
使用機種	メーカー 機種名	次に買いたいパソコンは？ メーカー 機種名

3 いつも読んでいるパソコン誌はなんですか？（いくつでも）

1.コンプティーク／2.ポプコム／3.テクノポリス／4.ファミコン通信／5.アイコン／6.月刊PC／7.ASAHIパソコン／8.アスキー／9.I/O／10.マイコン／11.98マガジン／12.Oh!PC／13.Oh!X／14.Oh!FM TOWNS／15.マイコンBASICマガジン／16.マックパワー／17.マックライフ／18.その他

4 あなたが持っているマシン(シリーズ)はなんですか？（いくつでも）

1.PC-8801／2.PC-9801／3.PC-286/386／4.X68000／5.FM TOWNS／6.Macintosh／7.AMIGA／8.ATARI-ST／9.IBM-PC／10.IBM-PC互換機／11.スーパーファミコン／12.ファミコン／13.PCエンジン／14.メガドライブ／15.その他

5 パソコンは主にどんなことに使いますか？（いくつでも）

1.ゲーム／2.ワープロ／3.データベース／4.パソコン通信／5.ゲームプログラム／6.ゲーム以外のプログラム／7.リストの入力／8.技術計算／9.作表・表計算／10.コンピューターグラフィック／11.コンピューターミュージック／12.パソコン自体の勉強／13.コンピューターによる教育

6 性別

1.男性／2.女性

7 年齢

1. 10歳未満／2. 10～12歳／3. 13～15歳／4. 16～18歳／5. 19～22歳／6. 23～25歳／7. 26～30歳／8. 31～35歳／9. 36～40歳／10. 41～50歳／11. 51歳以上

8 職業

1.小学生／2.中学生／3.高校生／4.大学、大学院生／5.短大、専門学校、予備校生／6.会社員／7.自由業／8.無職

アンケートはがきの書き方

アンケートはがきの表のお便りコーナーにはレターズ・フロム・ユーあてのお便り、ログイン編集部へのご意見、ご希望など、なんでもご自由にお書きください。下部の読者が選ぶTOP20の欄には、あなたが推薦するソフト名をひとつだけお書きください。

アンケートはがきの裏の部分はマークシートになっています。各質問の答えと同じ番号の⊂⊃を、必ず鉛筆で濃く塗りつぶしてください。⊂⊃からはみ出したり、薄かったりすると、機械が読み取れない場合がありますので、注意してください。また、マークシート以外の住所、氏名などは、ペンなどで記入してもかまいません。

マークシート記入例

良い例　悪い例

ログイン1993年5号アンケート

1 おもしろかった記事を、以下から5つ選んでください。

2 つまらなかった記事を、以下から5つ選んでください。

1.SOFTLOG／2.SUPERNEWSOFT／3.NEWSOFT／4.NEWS FILE／5.信長の野望・覇王伝／6.レッスルエンジェルス2／7.トキオ／8.三國志Ⅲ／9.大戦略Ⅳ／10.ロボクラッシュ2／11.マハ・バラタ／12. ウイニングポスト／13.サザンアイズ／14.ビースト三獣士／15.キングスダン ジョン／16.元朝秘史／17.プリンセス・ミネルバ／18.ソード・ワールドPC／19.ティラム バラム／20.懐かしゲームレビュー／21.覇者への道／22.ウォーゲームコンストラクションコンテスト／23.三國志Ⅱ人民戦報／24.戦国御免／25.魂をけずれ／26.ウィズでござるよ／27.ドラゴンスレイヤーファンクラブ／28.教祖様とお・呼・びっ!／29.M&MⅢ／30.青山下水道探査局／31.民族の祭典／32.ゲームベロリンゼミナール／33.バカチン市国／34.特集 アメリカ大進撃!／35.これがマーティーだ／36.きみはもうウゴウゴ・ルーガを見たか?／37.ソフトウェア大賞ノミネート／38.占いソフトがやってきた／39.X68000新聞／40.TOKYO TOWNS SHOW／41.OVERSEAS CONNECTION／42.テレビゲームクラブ／43.さわやかモータース／44.CAI情報局／45.ソフコンPRESS／46.ログマーケット／47.オールザットウルトラ科学／48.スーパー占い／49.レターズ・フロム・ユー／50.墜落日誌

郵便はがき

料金受取人払
赤坂局承認
836

差出有効期間
平成6年4月
30日まで
郵便切手は
いりません

1 0 7 2 4

(受取人)

東京都港区南青山6-11-1
スリーエフ南青山ビル
(株)アスキー
LOGiN 編集部 行
(1993年5号)

お便りコーナー

SOFTLOG 読者が選ぶTOP20投票用紙

262ページのリストの中から選び、番号を書いてください

特集

アメリカ大進撃!

'93 WINTER CES最新レポート

★新しい波は、いつもアメリカからやってくる。ザブーン。今また、日本のパソコン界に衝撃をもたらすべく、新たな波が押し寄せつつあるのだ。さぁ、波に乗れ、波に乗り遅れるな。波に乗って、楽しいパソコンの世界を体験するのだ。しかも今年の波は、大きいぞ。ビッグウェーブだ。この波に乗りそこねた日にゃあ、もう時代遅れと呼ばれてもしょうがない、ってほどの大きな波だから、読者のみんなも覚悟してほしいなと思うのであります。★

写真協力：月刊サーフィンライフ　Photo by HANK FOTO

PART★1 最新ゲーム情報

世界的に不況と言われる今日このごろ。アメリカのソフトハウスもツラそうだなぁ、などと思いつつアメリカを訪れた我々だったが、見事にその予想は裏切られた。みんな元気いっぱいでCESに集っていたのだ。ではさっそく目立ったソフトを紹介してみましょう。

MAXIS

SIMFARM

SIMシリーズですっかりおなじみのMaxisの新作は、農場経営のシミュレーションだ。プレーヤーは、小さな牧場のオーナー。まず種を購入し、畑を耕して収穫を得、それを売ってまた種や農耕機械を購入する。もちろん家畜を育てることもできるぞ。土地が痩せてしまったり、旱魃などの自然災害に襲われることもある。またプレーヤーは、経営者として牧場の財政問題も扱わなければならないのだ。IBM-PC版で、春ごろには発売の予定。Mac版も予定されているぞ。

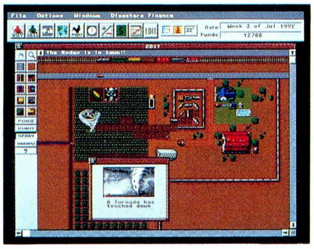

⬆⬇『SIMFARM』のいろんな画面。育てることのできる作物は、24種類にも及ぶ。

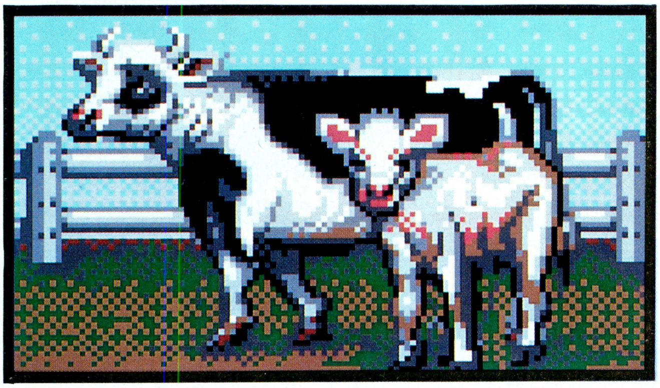

SIR-TECH

REAMLS OF ARKANIA

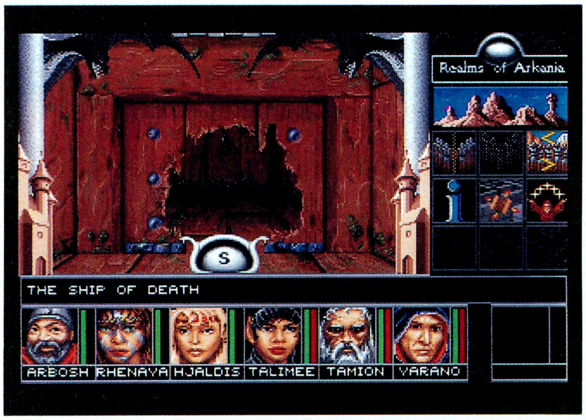

⬅⬇画面は、なんとなくどこかで見たような感じのもの。ドイツ製のRPGってどんなものか、ちょっとプレーしてみたい気になるでしょ？

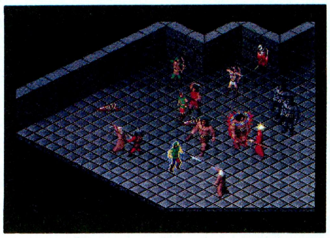

ドイツ国内で大ヒットしているRPGの英語版がこれ。もともとはテーブルトークRPGシリーズだったんだって。Arcaniaと言うのは、ある国の名前で、この国にオークの群れが略奪を繰り返しつつ迫っているという。このオークたちをなんとか阻止すべく、冒険者たちが立ち上がるというストーリーだ。

ちょっと変わっているのは、それぞれのキャラクターに、勇気、知恵、カリスマなどといったプラスのパラメーターに加えて、欲、迷信深さ、恐怖心といったマイナスのパラメーターがあること。それとは別に、50以上ものスキルがあって、すべて向上させることができるようになっている。戦闘シーンは、いかにもヨーロッパっぽいクォータービュー。テーブルトークRPGを元にしているだけに、細かい設定がウリなのだ。

ログインが毎年欠かさず訪れているのが、年2回開催されているこのCES。このショーは、世界中の家電を集めたもので、AV機器やコンピューター関係の商品が、広い会場にところ狭しと展示されているのだ。やってくるのは展示するメーカー側だけではない。それを取材するテレビや雑誌の関係者、こうした商品を扱う卸売り業の人たち、ショーを彩るおねえさんなど、いろんな人がこのショーのために集まってくるのだ。

毎年、冬のCESはラスベガスで、夏のCESはシカゴで開かれる。今回は冬のCESだからラスベガス。ギャンブルで有名な街だよね。取材班もすっかり熱中して、航空券までお金に替えそうな勢いで遊んでた人も……。なんとか帰ってこれたからいいようなものの、あれじゃあケツの毛までむしられてもしょうがないな。なにせ飛行機降りたらいきなり空港にスロットマシンがズラ〜っと並んでいるんだもん。

というわけで、そのラスベガスのギャンブル旅行、じゃなくて取材旅行で目についたソフトを紹介しよう、というのがこの特集のパート1なわけ。さあ、キミの期待するソフトはドレ？　移植の可能性もある、かもね？

⬆これがCES会場風景。なんとなく広さが伝わってくると思う。この中を歩き回るのは大変、というほど広い。

ELECTRONIC ARTS

ULTRABOTS

⬅⬇な〜んにも言わなくても、このカッコよさはわかってもらえるよね。効果音もデジタイズドサウンドでばっちり。IBM-PC版。

EAのブースで光っていたのが、この3Dロボットシミュレーション。レイトレバリバリのグラフィックがカッコいいんだよね。実はこのゲーム、あの『COMANCHE』を作ったNovalogicの作品なのだ。

近未来の太陽系に、異星人の宇宙船が侵入してきた。宇宙船は、自動操縦で仮死状態の異星人を運んでおり、地球を植民地とするべくプログラムされていた。地球到着と同時に、宇宙船からは何百台ものロボットが吐き出された。ロボットたちはコンピューターでコントロールされ、異星人と共存しえない生物、人間を滅ぼすようにプログラムされている。当然、人類も抵抗したが、今や異星人のロボットに対抗できるのは、徴発されて改装を受けたロボット部隊しかない。人類の運命はいかに!?

ゲームには、戦いの大局をシミュレートする戦略モードと、個々のロボットどうしの戦いを楽しめる戦術モードが用意されているぞ。

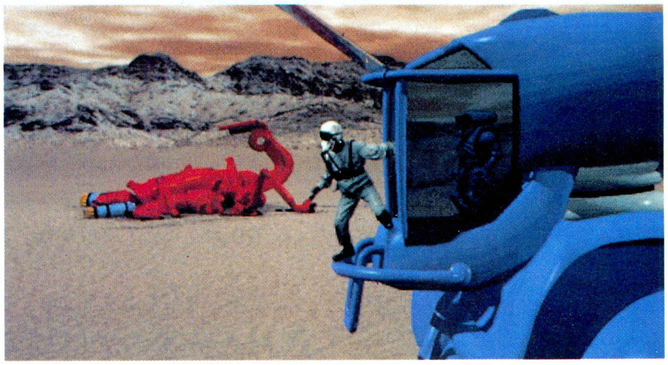

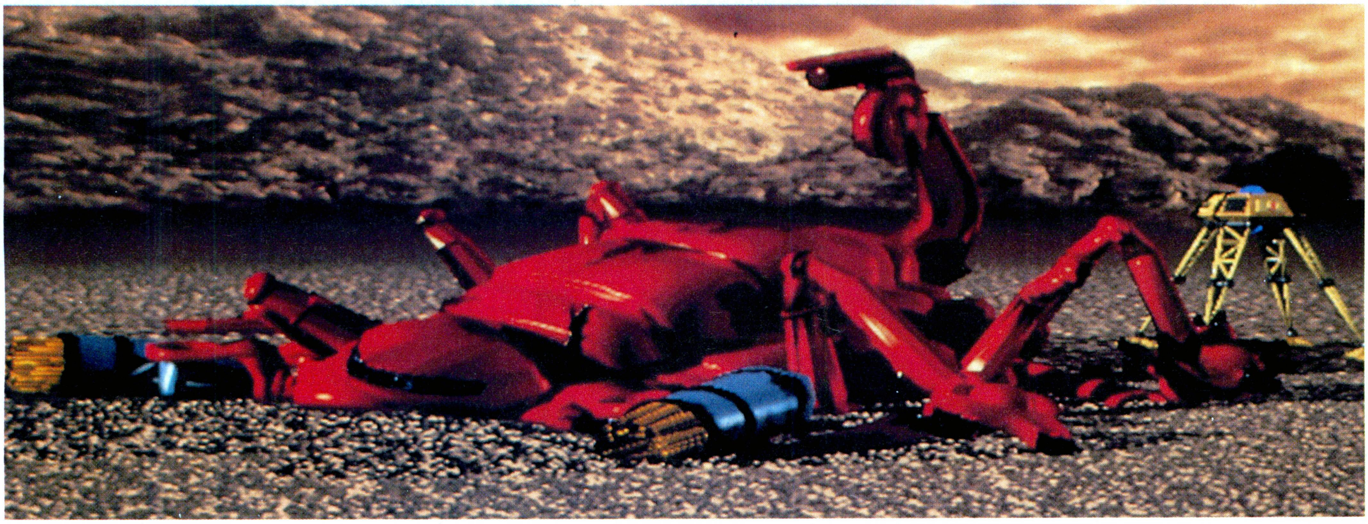

⬆こんなところでお目にかかれるとは。うちのババアさんがあなたの大ファンでした。

ショーっていうのは一種のお祭りみたいなものだから、ふだんはお目にかかれないようなものが見つかったりするもの。たとえばとっくに死んだと思っていたエルビス・プレスリーとか。ほかにもヘンな怪物なども歩いていたしなぁ。マリオそっくりのおじさんも、ヨッシーそっくりの動物に乗ってウロウロしていたし。ひょっとして、ここはアウターゾーンへの入り口なのかもしれないな。

ところで、CESには世界中から、いろんなメーカーが、いろんな品物を持って集まってくる。なかにはヘンな品物を持ってくるメーカーもあるわけだ。そんな品物の例が右の写真のジョイパッド。これは何を隠そうIBM-PC用のジョイパッドなのだ。どこからどうみても、どこかのゲーム機のコントローラーにしか見えないけどねぇ。そういえば編集部にも、スーファミコントローラーもどきのIBM-PC用ジョイパッドがあった。IBM-PC用のジョイスティックってフニャフニャのが多いから、カッチリしたジョイパッドのほうが正解かも。

⬆怪しげだけど、操作感はバッチグー。

NOVALOGIC

COMANCHE:MISSION DISK#1
ARMORED FIST

⬆⬇左下は雪景色の中を行くコマンチ。下は3Dの戦車シミュレーター、『ARMORED FIST』だ。発売が待ち遠しいね。

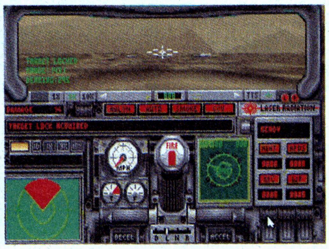

あの『COMANCHE』で一躍脚光を浴びたNovalogicからは、その『COMANCHE』用のミッションディスクが出る。新たに30のミッションと、山岳地帯や極寒の北極圏などの新しい地形が含まれているぞ。また、『COMANCHE』に使われたVoxelspaceというテクノロジーを流用して、3D戦車戦シミュレーション『ARMORED FIST』も開発中。こちらは3月ごろに発売の予定。どちらもIBM-PC版だ。

PSYGNOSIS

LEMMINGS2
WALKER

PSYGNOSISからは、あのレミングスの続編がいよいよ発売。この号が出るころにはAmiga、IBM-PC、Atari-ST版が発売になっているハズ。『WALKER』は、2足歩行タイプのロボットを操るアクションゲーム。カーソルキーで移動し、マウスで頭部のバルカン砲の狙いを定めて発射する。狙う方向によって微妙に動く頭がカッコイイ。効果音もかなりキテるしね。『MICROCOSM』や『DRACULA』などのCD-ROMゲームも制作中だ。

⬆いろんな種族のレミングが登場する。スキーが得意のレミングなんてのもいるぞ。

⬆映画『スター・ウォーズ』シリーズを思い起こさせる2足歩行ロボット。動きがいい。

LUCAS ARTS

STARWARS 3-D
X-WING

➡『X-WING』の画面。こっちはフライトシミュレーターなのだ。どこが違うって〜と、こっちが3Dで、あっちは疑似3Dってことなんだな。

⬅⬆こちらは『STARWARS 3-D』の画面。あまりのカッコよさに感激してしまったぞ。今年の末には発売予定だ。

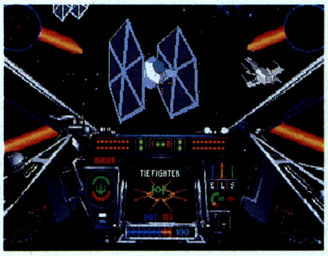

今までにも何度か紹介した『スター・ウォーズ』をテーマにしたフライトシミュレーター、『X-WING』がいよいよ発売。さらには、IBM-PCのCD-ROM専用のソフトとして、『STARWARS 3-D』という3Dシューティングも開発中なのだ。シューティングとはいっても、そのグラフィックはさすがにCD-ROM専用ソフト。映画に限りなく近い感覚で、原作のファンでなくても楽しめそうだ。

CESを初めとする海外のショーには、パーティーがつきものだ。なかにはみんな集まってワイワイガヤガヤやってるだけのパーティーもあるけど、たいていは何かの発表会を兼ねていることが多いんだな。で、ここに載せた写真は、Interplayのパーティーからのものだ。このパーティーもご多分にもれず、ゲームの発表会を兼ねていたのだ。ここで発表されたゲームは『STONE KEEP』という3D RPG。Originのヒット作『ULTIMA UNDERWORLD』のライバル、って感じのソフトかな。ただし、『STONE KEEP』のほうがグラフィックは遙かに上。今回は画面写真を掲載できないのがとても残念なんだけど、これは開発側の意向なので許してね。6月のCESで大々的に発表するってことなので、それまでいい子ちゃんで待ってるように。それにしてもパーティーのノリはすごかったなぁ。

⬆➡パーティーには、Interplayの人たちが仮装して参加していた。会場全体に煙が漂ってるし、部屋は真っ暗だし、結構大変な取材だったのだ。でもゲームはすごそうだったな。

MICROPROSE

DOG FIGHT
PIRATES GOLD
FIELDS OF GLORY

今年も元気なMicroprose。一番の期待は、『DOGFIGHT』というフライトシミュレーター。CESの直前に動くバージョンができたということで、詳しいことはほとんどわからないのだ。ごめんなさい。ただ、デモを見た限りではキレイで速い、という印象だった。飛ばせる飛行機の種類も多くて、第一次世界大戦の復葉機からジェット機まで用意されている。Dynamixの『ACES OF THE PACIFIC』のいいライバルになりそうだね。

『PIRATES GOLD』は、あの名作『パイレーツ』の焼き直し。描き直されたグラフィックがいい。また『FIELDS OF GLORY』は、いわゆるナポレオン戦争をテーマにしたシミュレーションだ。今まであまりなかったこの時代のゲーム化だけに期待されているのだ。

⬅あの名作が帰ってきたぞ！各部がリファインされていて、まったく新しいゲームといっていいほどの仕上がりなのだ。

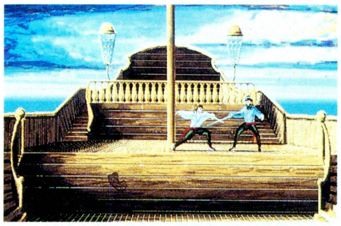

⬅『DOGFIGHT』の画面。まだあまり情報が出回っていないので、確かなことは言えないのだけれど、デモのデキはかなりよかった。発売時期なども、まだ未定。

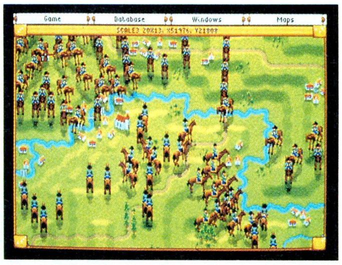

➡Microprose初のナポレオニックゲーム。こちらも残念ながら細かい情報はないのだ。見た感じは結構遊びやすそうではあるけど。

THREE-SIXTY

MARKET GARDEN
BATTLECRUISER 3000AD

『HARPOON』などの硬派なシミュレーションを作るソフトハウス。『V FOR VICTORY』シリーズの第3弾、『MARKET GARDEN』が出る。Macintosh版が2月、IBM-PC版が3月の発売予定だ。基本的なシステムは前作と同じね。もうひとつの新作の『BATTLECRUISER3000AD』は、同社初のフライトシミュレーター。しかも宇宙モノ。SVGAを使用したグラフィックはいい感じ。あとはスピードかな。資料には386SX以上のマシンが必要とあるぞ。4月ごろ発売予定。

⬆➡『MARKET GARDEN』は、ボードゲームの未経験者でも、思わずいじってみたくなるようなグラフィックの美しさ（上）。右は『BATTLECRUISER』。

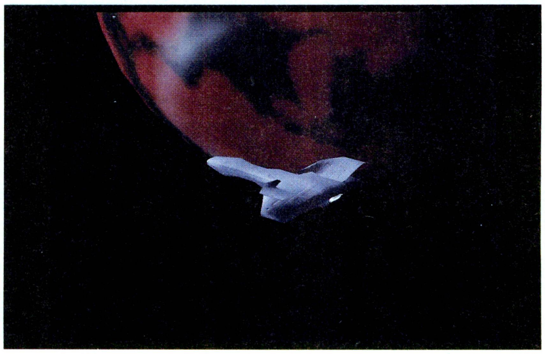

例年冬のCESは夏に比べて収穫が少ないと言われているんだ。ソフトはだいたいクリスマスに向けて作られるワケ。で、冬のCESって1月だから、クリスマス休暇が終わったばかりなわけ。当然のことながら、来年のクリスマスには早すぎるしね。ところが今年の冬のCESは、前年のクリスマスに予定されながらも発売が遅れたソフトがたくさんあったうえに、特集の後半で紹介する3DOってマシンの発表もあったしね。おかげで仕事が忙しかったこと。いいなぁアメリカに行けて、なんて人はいつでも代わってあげます。ホント。

毎回トラブルがつきもののCES取材。今回は荷物が空港に着かなかった以外はさほど大きなトラブルもなく、無事取材を終えたのだった。仕事を終えた満足感に浸りつつ、ログイン取材班は毛を抜かれたケツの手当もそこそこに、ロサンゼルス、サンフランシスコと続く取材の旅後半に突入していったぞ。

今回の取材旅行の第2の目的は、CESで発表になった3DOなるニューマシンの秘密と将来性を探ることにあったのだ。果たして取材班は、その後どのような情報を得たのか？　それはこの特集後半を読めばわかるぞ！

⬆パーティーの席で、ワケのわからんモンスターに処刑される高ピョン。この後もスロットマシンにケツの毛を抜かれるなど、悲惨な取材旅行に終わったという。合掌。

SPECTRUM HOLOBYTE ★

NATIONAL LAMPOON'S CHESS MEISTER 5BILLION AND 1

THE IRON HELIX

『THE IRON HELIX』は、宇宙を舞台にした、3Dグラフィックアドベンチャー。プレーヤーは小さな宇宙探査機を操って、宇宙戦艦USSジェラミア・オブライエンを捜索する。その目的は、この船に隠されている大量虐殺計画の秘密を暴くことだ。MacintoshのCD-ROM版で3月発売予定。もうひとつの『CHESS MEISTER』はコミカルなアニメが楽しいチェスゲーム。コンピューターは、あの手この手でプレーヤーの集中を妨げる。従来のチェスゲームとはちと違う。

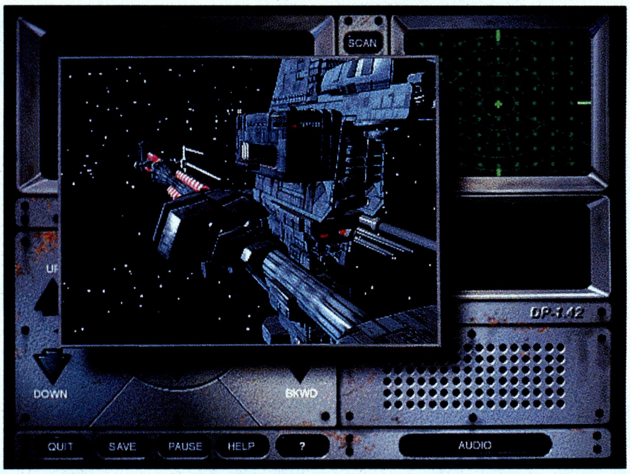

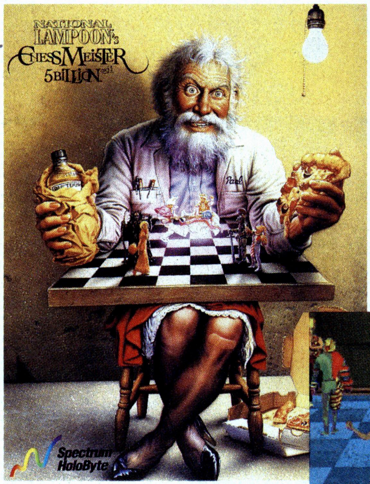

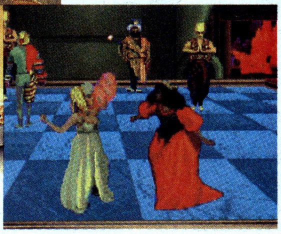

⬆➡ポスターだけでもおふざけの度合がわかる。お子様禁止のゲームだ。

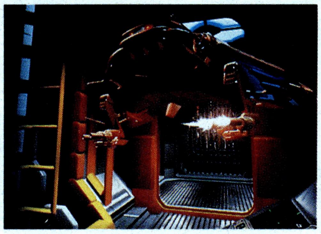

⬅⬆こっちは反対に超シリアス。人類の運命はプレーヤーの双肩にかかっているのだ。グラフィックも超豪華だぞ。

SSI ★

DARK SUN

EYE OF THE BEHOLDER Ⅲ

SSIからは、期待の新作RPGが2本リリースに。『EYE OF THE BEHOLDER Ⅲ』は、人気シリーズの最終作。前作の1.5倍の広さを持つ世界、より細かいグラフィックなど、さらにパワーアップしているぞ。『DARK SUN』は、昨年中に発売が予定されていたが、4月まで延期になったAD&Dシリーズの新作。新開発の、16ビット機以上専用のエンジンを使い、『プール・オブ・レイディアンス』以来、初めて大幅なシステム変更がなされたのだ。早く遊んでみたい。

⬆『EYE OF THE BEHOLDER』シリーズは、これで最終作品だという。なんとなく寂しいけど、それだけに期待も大きいよね。

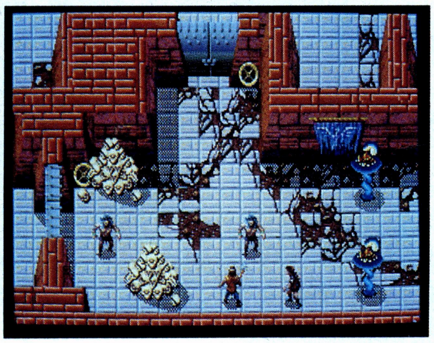

⬅今までの同シリーズは、みんな似たような画面だったけど、このゲームは全く新しいシステムになった。奥の深さは同じね。

PART★2

最新ハード3DO（スリーディーオー）情報

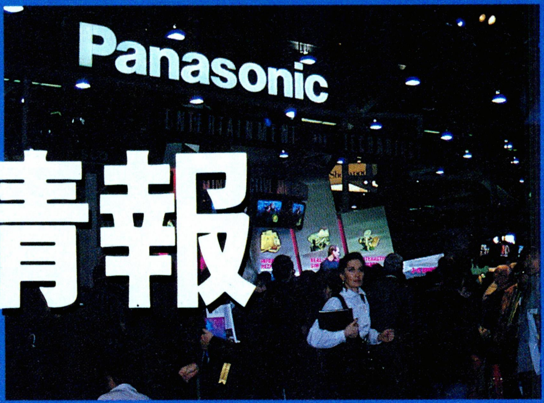

さてソフトの紹介ときて、次に来るものと言ったらやっぱりハードの紹介でしょ。もうお決まりですね。近頃巷では、これからはWindowsだとか、マルチメディアだとか騒いでるけど、今回のハードの目玉は『3DO（スリーディーオー）』なんだな。すごいよ。

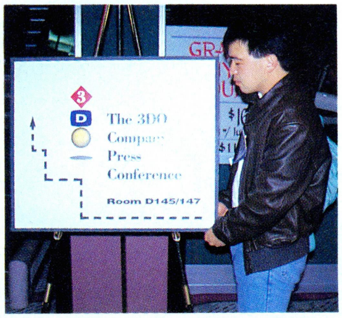

⬅3DOの看板とロートル隊長ひらえもんの図。この上で3DOの発表会が行なわれるのだ。さぁ、いそげ！　これから取材だ。

3DO

⬅1月7日、CES会場特別ルームで行なわれた"3DOプレスカンファレンス"。いわゆる発表会ってやつだ。

⬇これがその3DOだ。この中にCD-ROMだとか、ビデオチップだとか、つまりマルチメディアの世界が楽めるビックリ機能が詰まっているのだ。発売時期は、1993年末。

よし、唐突にいくぞ！　超スゴイと噂のマシン『3DO』の紹介だ。実は、我々ログインロートル調査隊（平林＆高橋）が、はるばるアメリカはラスベガスまで行ったのも、海外ゲーム事情の調査以外に、この3DOが発表されると小耳にはさんだからでもあるのだ。とにかく今度発表される3DOってマシンは、ものすごいぞって聞いてたんで、今回のCESハード最新情報は、この3DOをあらゆる角度から調査分析して、ど～んと紹介しちゃうというわけだ。だから、紹介するぞ。

もう知っている人は知っている噂の3DOは、今流行りのインタラクティブ・マルチメディア・プレーヤーだ。巷では、猫も杓子もマルチメディア、マルチメディアって騒いで久しいけど、いったいマルチメディアって何？　って感じだよね。だいたい、これがマルチメディアだ！　なんて胸を張って言える実体もいまだにないし、パソコンにCD-ROMをつなげりゃーマルチメディアだと思い込んでいるヤツも多いしね……。で、3DOはそのへんのところを意識して、これがマルチメディアだと言えるマシンを目指して作られたハードらしいのだ。とりあえず右のスペック表を見てもらうとわかると思うけど、とにかくスペックはスゴイ。はたして3DOは、真のマルチメディアプレーヤーになるのか？

では、ちょっと探ってみよう！というわけで、ハードの情報は3DOの紹介なのだ。

HARDWARE SPEC

CPU	ARM社32ビットRISC 60シリーズ（25MHz、10～20MIPS）
RAM	2メガバイト（内1メガバイトはビデオRAM）
SRAM	32キロバイト
外部端子	ビデオ出力（RCA PIN、RF、S端子）、オーディオ出力、拡張バス、プレーヤーバス
CD-ROM	2倍速CD-ROM、32キロバイトリードバッファー
オーディオ	DSP内蔵、3D AUDIOサポート
ジョイパッド	1セット付属（バスによるチェーン可能）
I/Oポート	プレーヤーバス方式（デイジーネットワーク） OSによりプレーヤーバス経由で、ジョイスティック、3Dゴーグル、ピストルをサポート
キーボード	将来オプション
グラフィック	320×240　最高1600万色
ハードウェア機能	ダブルフレームバッファー、GENロッカー、スプライト、アンチエイリヤシング機能、ビデオオーバーレイ、他

3DO開発デザイナーに聞け R.J. Mical直撃インタビューだ!!

⬅遠路はるばるサンフランシスコまで来たかいあって、ついに3DOの開発者R.J.に会うことができた。見た目は普通の人なんだけどなぁ。この人がすごいんだよなぁ。

➡3DO社は、このビジネスビルの中だ。発表会のすぐ後のせいか、会社はあわただしかった。

⬆R.J.と秘書のお姉さん。秘書のお姉さんは、我々の質問をチェックしていた。

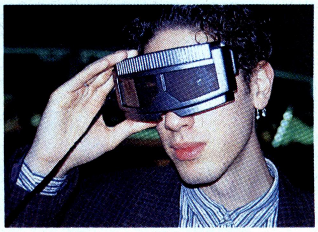

⬆3DOにつなぐ立体メガネ。ちなみに彼は、ログイン海外特派員のフィリップだ。

というわけで我々ロートル調査隊(平林＆高橋)は、CESで取材しているよりも、作った人に聞いちゃったほうが早いってんで、3DO社を訪ね、3DOを作った人に直接インタビューすることにしたのである。どうだ、行動力があるだろ。

ロートル調査隊は一路サンフランシスコへ

3DOを作った3DO社は、サンフランシスコ郊外にある。我々は、3DOのソフトウェア開発を担当したR.J. Micalさんを訪ねた。

――早速、3DOの基本的なことについてお尋ねします。まず3DOは、かなりグレードの高いスペックを持ったマシンだと思うのですが、現行のパソコンやビデオゲームと比べると、だいたいどのへんに位置するマシンなんでしょうか？

R.J. Mical (以下R.J.)　簡単に言いますと、3DOはまったく新しいマシンではないかと思います。たとえば現在のビデオゲームマシンは、どちらかというとゲームオンリーですよね。表現力も２次元的な絵しか表現ができないですし（３Ｄものは不得意という意味）、メディアとしてはやや子供向けではないかと思います。またパソコンというのは、仕事のツールとして使ったりとか、ワープロで文章を書いたりと、オフィスや書斎などで使われることが多いパーソナルなマシンですね。3DOはそのどちらにも属していない、そうですね一家の居間にでも置いて、家族みんなで使ったりするマシンではないかと思います。私たちはそれをインタラクティブ・マルチプレーヤーと呼んでおります。

――それは、具体的にどういうものですか？

R.J.　まずスペックを見てもらえばわかると思いますが、3DOは非常に高速に映像を処理することが可能なんです。しかも２次元的な絵ではなく、立体的な３Ｄ表現で、それも自然画の状態で処理ができ、さらにはホームビデオのように動画として再生することも可能です。もちろん、その機能でゲームもできます。すべて自然画のままでです。これは非常に大事なことです。インタラクティブ・マルチプレーヤーに必要なのはリアリティーですからね。本物の映画のように、ハイクォリティーな画面上で何かを体験できることがマルチメディアの基本なんです。まずリアリティーです。またマルチプレーヤーは、簡単にリアルな表現ができなければなりません。たとえばビデオカメラで撮った映像を瞬時に加工できたり、それを高速で動かすパフォーマンスも必要

➡時代の最先端を行く名コンビ。彼らの作るコンピューターは、実に楽しい。

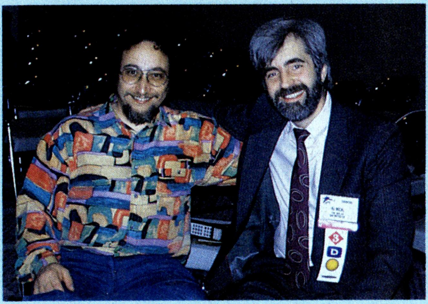

3DOの母"R.J.& David"

彼らを覚えているだろうか？　そう何を隠そう彼らは、あのAtariのLynxと、オリジナルAmiga 1000を作った名コンビなのだ。今回の3DOも、この名コンビが作ったものなのだ。以前、ログインのAmigaタイムズでも紹介をしたことのあるふたりだから、覚えてた人も多いんじゃないかと思う。今回は、自称"木星人"というDavid Needleにはインタビューはできなかったけど、CES会場では元気だったんで安心したよ。

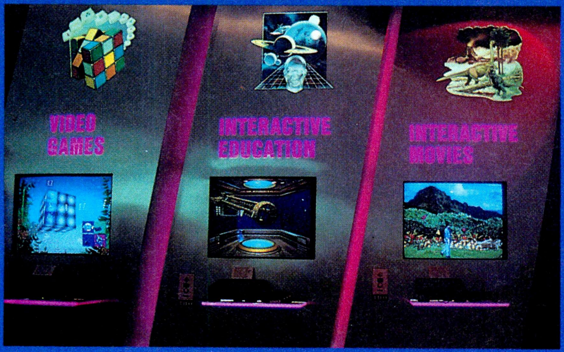

⬆CES会場では、いくつかのデモもご披露された。どれもこれも３Ｄを意識したものばかりで、メチャ速。動くのが信じられないって感じだ。

なんです。もちろんそれは映像だけじゃありません。マルチメディアであるからには、音のリアリティーも必要です。視聴覚のリアリティーがそろって、初めてインタラクティブなマルチメディアが実現できるのです。
——音のリアリティーとは、サンプリングのクォリティーですか？
R.J.　それもありますが、3DOは、音の機能にも３Ｄ技術を使っています。たとえば、ある音を目の前で聞こえるように鳴らすこともできるし、耳元で聞こえるように鳴らすことも可能です。それも簡単にです。まず、仮にパトカーの音をサンプリングしたとしましょう。これを遠くで鳴っているようにとか、目の前を横切ったように鳴らすためには、3DOではパトカーの絵を描いたスプライトに、サンプリングしたパトカーの音を張り付けるだけでいいんです。あとはスプライトを自在に動かせば、自動的に音も動いちゃうんです。パトカーを右や左に動かせば、音も右や左に動くんですね。
——ハードウェア技術でですか？
R.J.　いえ、ソフトウェア技術です。３Ｄオーディオと呼んでいますが、仕組みは秘密です。

3DOは規格の名前 VHSのようなものだ

——ところでCESの会場では、パナソニック(松下電器)のブースで3DOの展示を拝見したんですがこれはどうしてですか？
R.J.　そうそう、実は3DOというのは製品の名前ではなく、規格の名前なんです。たとえばビデオでいうVHSとか、カセットテープのドルビーなどと同じ考え方です。3DOというマークが付いていれば、そればどこのメーカーのものでも3DOなんです。3DO社は、その規格を売る会社で、パナソニックは世界で最初の3DO規格を採用した会社ということになります。
——ということは、3DOはパナソニック以外からも発売されるということなんですか？
R.J.　はい、そのとおりです。3DO社は、パナソニックを初め、AT&T、タイムワーナー、MCA、EAなどから出資を受けていますが、現在のところそのビジネスパートナーのAT&Tからもハードの発売が決定しています。今は言えませんが、今後ほかのメーカーからも発売される可能性もあります。
——富士通の3DOだとか、NECの3DOというものも、出る可能性があるというわけですね？
R.J.　そうですね。3DOという規格が、現在のVHSやドルビーのように、非常にポピュラーな規格になれば、そういった可能性は十分にあります。
——それには、かなりの数のソフトウェアタイトルが必要だと思うのですが？
R.J.　まったくそのとおりです。
——では、どういったソフトが出るんでしょうか？
R.J.　現在のところ、80社のソフトハウスとライセンス契約を結んでおりますが、どんなソフトウェアが発売されるかは、残念ながらまだ発表はできません。しかし、パナソニックの3DOが発売される年末(日本での発売は未定)までには、かなりのタイトル数がそろうはずです。
——ありがとうございました（さらにロートル調査隊の旅は続く）。

インタラクティブムービーとは？

R.J.の思想にあるインタラクティブムービーとは、映画などのような決められた一方向の流れだけの体験ではなく、コンピューターを介入させることで映画の中を自在に動き回り、体験する人によって方向が変えられる新しいメディアのこと。3DOの目指す所だ。

⬆米国では、マルチメディアと呼べるインタラクティブなゲームが出現しつつある。

3DO、ソフトウェア開発の実態
マルチメディア系ソフトハウスに聞く

➡彼らが、この会社の中心的存在。コンピューターによるデザイナーコンサルティングを始めて、かれこれ６年になるとか。

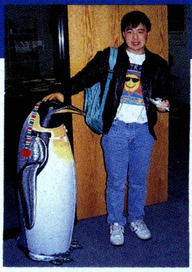

⬆ペンギンとコアラの記念撮影。PF の玄関にて。

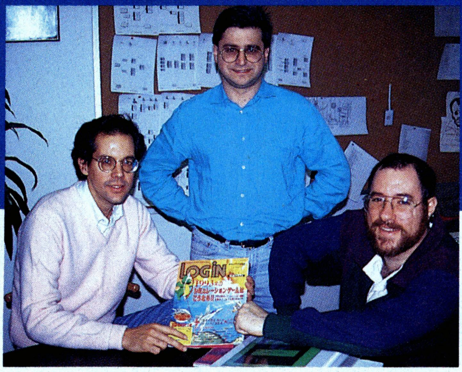

PF MAGIC

会社は新しいが
マルチメディアには深い

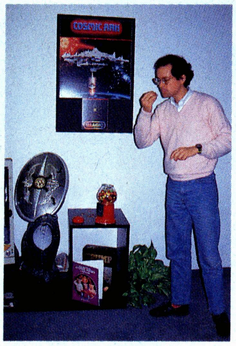

⬆テーブルの上には、彼らの作ったCD-Ｉソフトも。
➡オフィスのいたるところに、オモチャが飾ってある。

現在、CD-Ｉのソフトをメインに作っているPF MAGICは、会社の設立は２年前。とはいうものの、それ以前にアップルのためにマルチメディアプロダクトを始めたという人たちの集まりだから、いわばマルチメディアの老舗的な存在でもあるのだ。もうマルチメディアに関してはお手のもの。セガのCDソフトなども手がけている。

そんな彼らが作り出すソフトは、人と違った発想のゲームを作ることが目標だとか。フライトシミュレーターとか、派手なアクションゲームみたいなものは、どうせ大手のメーカーがやっているだろうから、そんなものは作りたくないんだって。3DOのソフトは、具体的なことは言えないけど、リアルタイムでイメージプロセシングするようなものが作りたいんだそうな。今のところ、いくつかの計画はあるけど、やっぱり全部秘密だ。なんだかわかんないけど、とにかく楽しみにしていよう。

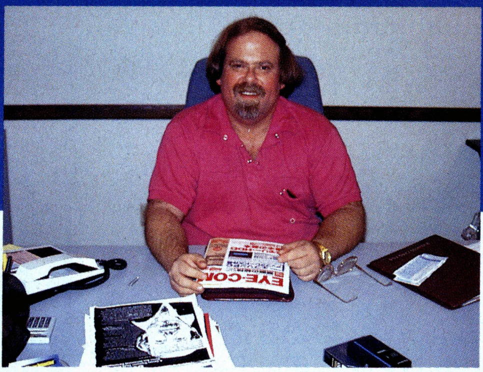

⬅ソフトウェアの重要性を十分に知っている会社だけに、すぐれたスペックを持つハードにも、意見も慎重。問題はソフトですよね。

⬇開発者のほとんどは、アメリカに住むイギリス人だ。彼は、開発中のカーレースゲームを見せてくれました。

⬇近未来のカーレースかな。こちらは、もうじき発売。

MALIBU INTERACTIVE

ここにはイギリス人の
すごいドット絵師がいる

MALIBU INTERACTIVEは、コンシューマー向けのソフトをメインに開発している会社。現在は任天堂、セガ、それから、CD-Ｉ用のゲームを、いくつか同時進行で開発中だ。我々が見せてもらったボクシング、プロレス、カーレース（マリオカート風）のゲームは、どれもギンギンのアニメーションで、動く動く。どうもここの人たちは、リアルな動きにしないと気がすまないようだ。

3DOに関して尋ねたら、逆におまえらはどう思うと質問されてしまったが、やはり問題はソフトの数だろうとのこと。さすがにハードウェアのすごさには驚いていたけど、ハードの発売がまだ先なだけに、もう少し様子を見てみないとわからないとのことだ。技術的な面に関して言えば、ここにはかなりの人数の開発者がいるから、そのへんは問題ないみたい。とりあえずは今までに作ったゲームの移植を検討中で、3DOのオリジナルを作るのは、その先の話かな。

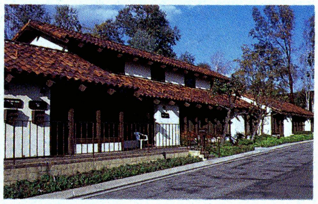

⬆ひだまりの中で、仕事をしている。ちなみに向こうの端まで、オフィスです。

さて、3DOはかなりすごいことはわかった。はたしてハードが発売される年末までに、いったいどれだけのソフトが出るのか、またどんなジャンルのソフトが発売されるのか。やっぱり我々としては、一番知りたいところなのだ。

残念ながら、どこのソフトハウスも具体的なタイトルは教えてくれなかったけど、みんな3DOに関しては興味ありありって感じで、お互いが他社の様子を見ているなっていう雰囲気ではある。まだハードも発売されていないんだもん当然といえば当然かもね。

そこで最後に我々は、もし3DOの、3DOらしいソフトを作るところがあったとしたら、やはりここだろうというソフトハウスを、3つばかり取材をしてみました。もちろん、この3つのソフトハウスも具体的なタイトルの話はないんだけど、3DOの将来の予測にはなるんじゃないだろうか……。

ライセンス契約をした会社リスト

American Laser Games
Argonaut Software
BIGNET USA
BITS
Bullfrog Productions
Burt Sloane
Cineplay Interactive
Core Design Limited
Cross Products,Ltd.
Crunch Development Corp.
Crystal Dynamics
DMA Design
Dream Parc Technologies
Dynamix
The Edge Interactive Media
Electronic Arts
エレクトロニックアーツ・ビクター
Equilibrium
Fathom Pictures
Flying Cat
Fun Project
Gray Matter
Gremlin Graphics
GTE ImagiTrec
博報堂
Hand Made Software
Haukom Associates
Ikonic Interactive
Intellimedia Sports
Interactive Records
Interactive Support Group
Interplay Productions
Interworks
Iotek Interactive
Jupiter Distribution
Krisalis Software
The Leland Corp.
Loriciel
Mac Incorporated Co.
Malibu Interactive
Mammoth Micro Productions
Maxis
MCA
マイクロキャビン
Microprose,Inc.
Millenium Interactive
Nu Romantic Productions
Ocean Software.
Origin Systems
PF Magic
Pacific Data Images
Parable Corp.
Paramount
Park Place Productions
Psygnosis
Putnman New Media
Radical Entertainment
Realtime Associates
Red Dot Interactive
Renegade Software
リバーヒルソフト
The Sales Curve
Sanctuary Woods Multimedia
Scitron & Art Inc.
Spectrum Holobyte
Spindrift Designs
Strategic Simulation,Inc.
ティー・アンド・イー・ソフト
シンキングラビット
THQ Inc.
Three-Sixty,Inc.
Total Vision
Trans Fiction System Corp.
Trilobyte
Virgin Games
Viridis Corporation
Warner Brothers
Western Technologies/Engineering
Westwood Studios
Xiphias

←コンピューターの描くグラフィックスやサウンドに魅せられ、インタラクティブな世界にはまるJOE。

POP ROCKET

JOE SPARKSはマルチメディアの天才だ

Macintoshの『Warlock』というソフトを覚えているだろうか。世界で一番有名なマルチメディアソフトと言ってもいいぐらいのデキのアドベンチャーゲームだったんたけど、そのWarlockを作ったうちのひとりが設立した会社がPOP ROCKETなのだ。

彼の名前は、JOE SPARKS 。マルチメディア界きっての有名人だ。現在彼は、この春に発売予定のゲーム『TOTAL DISTORTION』の最終デバッグに燃えている。これがまたものすごいゲームで、簡単に説明すると、全宇宙からの最新の音楽を収集して、それをミュージッククリップにして、レコード会社(?)に売るといった感じのゲームなんだ。近未来の話なんだけど、またまた出てくるアイテムや、状況設定がカッコいいのなんのって、しかもみーんな計算されたCGで、アニメーションしちゃったりもするんで、すげーぜ。

おっと、興奮のしすぎだ。で、POPが3DOのゲームを作るとしたら、まぁ最初はそれらの焼き直しになると思う。でも3DOのソフト開発マシンはMacなんで、どんどん3DOが流行ってくれれば、彼も3DOオリジナルを作ると思うぞ。

JOE SPARKSは注目株だね！

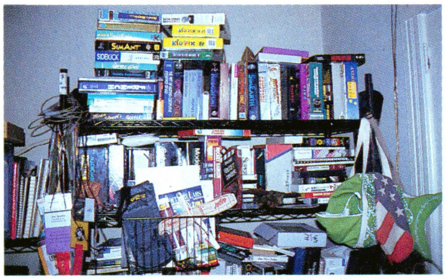

←彼自身、ゲーム好き。とにかくいろんなゲームで遊んでいる。マシンルームには、山のようにゲームが。

↓見ろ！　3DOのマウスパッドを持っているぞ。R.J.と同じカバンも持ってたしな。そういえば3DOは、昔のMacを見ているようだと言っていたし。いっひっひ。

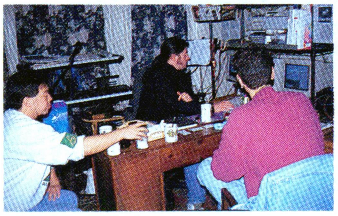

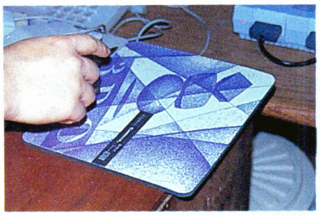

FM TOWNSにテレビにつなげる兄弟機が登場

これが FM TOWNS MARTY マーティー だ!!

新聞のスクープなどで、知っている人もいるだろう。そう、テレビにつなげるTOWNSが、９万8000円[税別]というとんでもない価格で登場したのだ！　これからは、家の大画面テレビでTOWNSのゲームを楽しめるぞ。

TOWNSのほとんどのソフトが使える

そんなわけで、彗星のごとく登場した『FM TOWNS MARTY』。ウワサじゃ、マルチメディアの〝マルチ〟の英語の発音と似ていることから、この名がついたとかつかないとか。マスコットも、TOWNSが〝パピー〟というワンちゃんだったのに対して、こちらはワニくん。ここで大胆な推測を立ててみました。犬とワニといえば、「どちらも噛みつく」わけでして、いささか強引ではありますが、MARTYは、「マルチメディアかじりつき」を合言葉に、生み出されたマシンなんじゃないでしょうか？

さて、今回のMARTYの一番のウリはというと、左にデカデカと書いてあるから、賢明な読者ちゃんなら、もうわかったはず。MARTYでは、今までのTOWNSのほとんどのゲームが動くのだ!!　今までのTOWNSのソフトを遊んでみたかった人には、これは絶好のチャンスじゃないかな？　それから、TOWNSをすでに持っている人にも、大型テレビでド迫力のゲームプレーを楽しめるセカンドマシンとして、うってつけだと思うぞ。

ただし、フロッピードライブが２基必要など、物理的に動かせないソフトもあるので、ご注意。すでに発売されているTOWNSのゲームのなかでディスプレーに特殊なスキャンモードを使うようなものも動作不可能だ。それから、今後発売されるソフトには、MARTYとTOWNSで動くものと、TOWNSでしか動かないもの、MARTYでしか動かないものの３種類が出てくるので、これも覚えておこう。

理由は、ソフトの〝IPL〟にある。IPLというのはソフトの起動のためのプログラムで、どのソフトも最初にこれを読み込むことで起動できる。今までのTOWNSでは、富士通純正のIPLは１種類だったけど、MARTY登場後は、２種類になる。ひとつはMARTY対応で、もうひとつは従来のTOWNS対応だ。ソフトハウスは、どちらかを選んで自社のソフトに組み込むわけ。

複雑なんで、それぞれのIPLの違いを左に記してみたぞ。○は動作可で、×は動作不可だ。また、３種類目のIPLとして、ソフトハウスが独自にMARTY専用のものを作って、ソフトに組み込むケースもある。なんだか、頭がこんがらがっちゃいそうだけど、要はソフトを買うときに、MARTYで動くか確認すれば大丈夫だ。

⬅重量３キログラム、A４サイズ。さらにテレビにつながるとくれば、友達の家にも持って行けるね。

IPLの違い

MARTY対応IPL	MARTY	…○
	TOWNS	…○
TOWNS対応IPL	MARTY	…×
	TOWNS	…○

ここまでいろいろついて9万8000円!!

世間じゃ今、"情報家電"なんて言葉が注目されているけど、パソコンのようでもあり、ゲームマシンのようにも見えるMARTYは、情報家電機器のトップバッターとなるマシンだ。注目のスペックは右のとおり。メモリーも2メガバイト積んでいるし、これは本体モニター一体型の『FM TOWNS II UX』とほぼ同じ数字だ!! これだけの性能を今までにない低価格で実現するため、MARTYでは拡張性をカットしたり、各パーツのコストダウンを進めている。注目は、内蔵されたスキャンコンバーターだ。TOWNSのディスプレーは31、24、15キロヘルツの3つのスキャンモードを持っている。ところが、家庭用テレビは15キロヘルツスキャン固定。だから、家庭用テレビにTOWNSの画面を映そうとしてたら、31、24キロヘルツモードの画面を15キロヘルツ用にコンバートする必要があるんだ。このコンバーターは、通常30万円を越すシロモノなんだけど、富士通は同じ機能を約3000円のカスタムチップに納めることに成功したのである!!

TOWNS II UXとほぼ同等の性能で、このお値段。これをお買い得といわずに、なんというのか!?

⬆MARTY専用パッド。影になって見えないが、向こう側にズームボタンがある。

CPU	i386SX相当
クロック	16メガヘルツ
ドライブ	CD-ROM×1 3.5インチフロッピー×1 ICカード×1
音源	PCM×8 FM×6 CDデジタルオーディオ
付属品	マウスエミュレーションパッド×1

本体にユーティリティーソフトをROMで内蔵

さて、TOWNSの機能をそのまま持ってきちゃったMARTYクン。フロッピーディスクのフォーマットやコピーは頻繁に行なうだろうし、パソコン通信でも始めれば学習漢字辞書を鍛えるから、その学習結果を保存しなきゃならない。こういう使い方をするあたりは、ゲームマシンと一線を画すところだね。

MARTYでは、これらの作業を簡単にこなせるように、基本的なユーティリティーを、なんとROMで内部に持っているのだ。CD-ROMやフロッピーのドライブに何も入れない状態で電源を入れると、デモが表示されるんだけど、ここでパッドのセレクトボタンを押すと、下のような"メニュー"が出てくる。ここから、使いたいユーティリティーを選ぶってわけだ。なかでも"CD辞書検索"は、EP-WING規格の辞書CDと電子ブックのCDに対応している。代表的な電子出版として注目され、ラインアップも充実してきた辞書CD。複数の条件に合った単語を探す"条件検索"など、本の辞書では困難な検索もラクラクこなせちゃうぞ。

メニュー

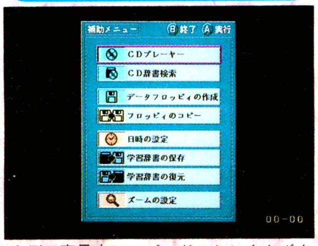

⬆デモ表示中に、パッドのセレクトボタンを押すと、このメニューが現われる。使いたい機能をここから選ぶ。

CDプレーヤー

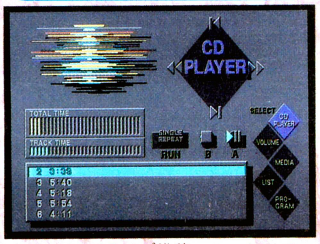

⬆CD-ROMドライブ搭載マシンとして、ポピュラーな機能。音楽用CDはもちろん、CD+Gのタイトルも再生できる。

CD辞書検索

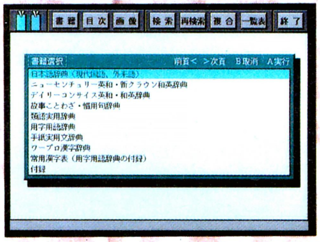

⬆ニューセンチュリー英和辞典や、現代用語の基礎知識など、多くがリリースされている。検索機能は強力な武器だ。

ズームの設定

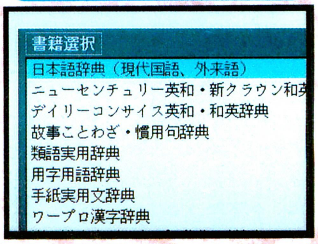

⬆細かい字が読みにくいときに、このズーム機能が設定してあれば、パッドのボタンで2倍に拡大することができる。

FM TOWNS MARTYを徹底チェック!!

まず、ここでおことわりしておきます。このMARTYの記事、全4ページ中で使われている写真は、すべてプロトタイプのものです。実際の製品とは異なる場合がありますから、ご了承ください。それでは、実際にMARTYをじっくりと眺めつつ、各部をチェックしていくことにしましょう。

編集部でも、「こいつがTOWNSなの!?」とか、「本体はどこにあんの? えっ、これだけでTOWNS!?」などなど、ビックリしたなぁもう的コメントが続出したMARTY。確かに、今までの重厚なイメージのTOWNSとは、似ても似つかないシンプルな形だよね。

前のページでは、〝低価格化のために拡張性をカットした〟と書いたけど、もう少し詳しく書いておこう。カットされたのはMIDIカードなどのTOWNS用オプションカードやメモリーの増設、SCSIコネクターなどだ。ただし、あくまでも〝今のところ〟というだけで、現在、増設可能にする方向で拡張用機器のサポートが検討されている! 実現されるといいね。メインメモリー2メガなんて贅沢だと思うけど、「ちょっと足らんな、もう2メガ増やすか」なんてのが、今日びのTOWNSユーザーなのだ。

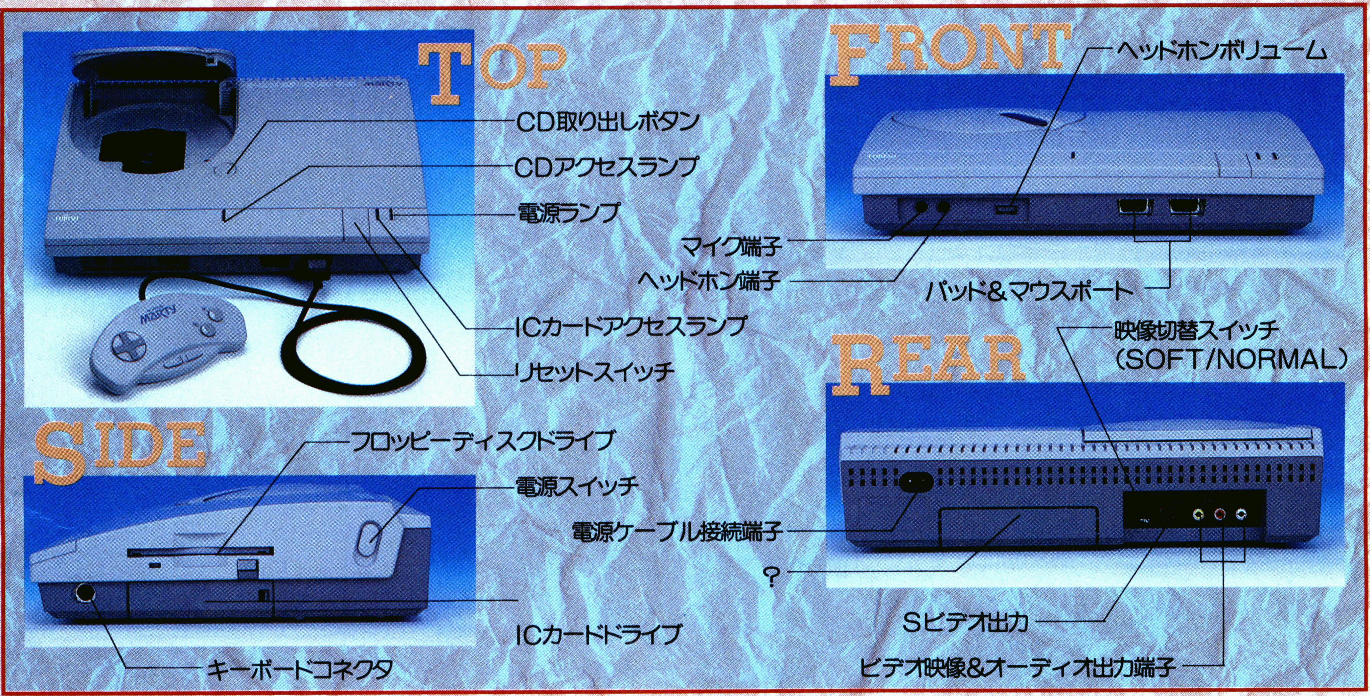

富士通では、MARTYを〝ソフトプレーヤー〟として位置づけしている。つまり、市販されているソフトを立ち上げて使うことをメインに考えているわけ。だから、従来のTOWNSのように、ビデオソースから動画を取り込んで加工するような、〝創る〟ための道具としては今のところ考えられていないんだ。キミが何かを創りたいと思っているのなら、MARTYではなく従来のTOWNSをオススメするぞ。

さて、〝ソフトを使う〟といっても、そのために必要なものは結構ある。TOWNSのソフトの場合、キーボードやマウスは重要だ。富士通では、キーボードもマウスも、専用の低価格のものを準備しているけれど、うれしいことに今までのTOWNSのものも接続できる。さっそく左下の写真のように、TOWNS用のキーボードとマウスをつなげてみました。どんなもんでしょ?

←従来のTOWNSの、キーボードとマウスをつなげてみた。なかなか豪華ですな。

そしてさらに、MARTYではパソコン通信の対応も考慮されている。本体サイドのICカードドライブには、『ICカードモデム』というオプションが装着できるのだ!! さあ、キーボードがついた、マウスがついた、モデムがついたとなれば、ひょっとして〝アレ〟ができるのでしょうか!? ドキドキしながら富士通に聞いてみたところ、答はイエス!! MARTYでは、右のページにあるとおり、富士通が運営する2大ビジュアルネットワークに対応予定だ。ばんじゃーい!!

また、上の〝REAR〟の写真を見ると、〝?〟というのがある。ナイショなのだが、実はこのフタの中には80ピンのバスコネクターが収まっているのだ。将来、ここにつなげる拡張用機器がサポートされれば、増設メモリーだろうがハードディスクだろうが、おおよそのオプションは接続可能になるという。MARTYクンは、いざとなればできるヤツなのだ!!

FM TOWNS MARTYなら こんなことができるぞ!!

それでは最後に、MARTYのソフトワールドをザッと紹介することにしよう。MARTYは、基本的に従来のTOWNSの世界を踏襲しているので、〝できること〟もそれにならったものになる。とくに今後対応予定の『Air Warrior』は、見逃せない。血管が切れそうなほどにエキサイティングなエアーバトルを、サイバースペースのなかで存分に楽しんでくれ!!

新作ゲームでは、現在、データウエストがMARTY専用のものを開発しているので、それらを紹介しよう。それから、既存のゲームについては、ソフトハウスによって動作保証されたタイトルのリストがまだないので、ここでは紹介を避ける。「MARTYで立ち上がった」といっても、動作保証するには起動からエンディングまで確実に動くか確認しなければならないわけで、これはソフトハウスにとっても富士通にとっても、手のかかる作業だからね。こちらについては、情報が入り次第、お知らせするのでお楽しみに！　そんなわけで、マルチメディアかじりつきマシン、『FM TOWNS MARTY』の速報第一弾でした。ではまた!!

ビジュアルネットワーク

富士通Habitat

TOWNS登場後、間もなく稼働した元祖マルチプレーヤービジュアルネットワーク。バージョンアップを重ね、常に新しい趣向を取り入れてきた結果、現在ではオリジナルのルーカスフィルム版を超えるものになっている。PC-9801にも対応するという、ハードメーカーとしては異例のサービスにより、機種の壁を超えたコミュニケーションが楽しめる。

■富士通
■MARTY対応検討中
■発売未定

富士通Air Warrior

3国間で繰り広げられる、熾烈な空中戦。プレーヤーは友軍機と交信しながら敵地におもむき、その基地を叩くのだ!!　リアルタイムで展開されるエアーバトルは、超弩級の迫力だ!!　己が人なら、敵も人。マルチプレーヤーの醍醐味を存分に味わえる『エアーウォリアー』は、一度体験したらちょっとやそっとじゃ抜け出せない。フライトシミュレーターが好きなら、文句なしにオススメだ。

■富士通
■MARTY対応検討中
■発売未定

期待の新作ソフト

Ms.DETECTIVE ファイル＃1 石見銀山殺人事件

日本初の実写動画アドベンチャーとして注目された、『ミス・ディテクティヴ』。そのMARTY専用版がこれだ。女私立探偵、樋渡千里の活躍を描くこの作品は、画面内のオブジェクトをクリックすると、映像とサウンドで答えてくる。インタラクティヴ性を追求してきた、データウエストの技術が光る作品だ。実写動画だけでも一見の価値がある。今までとは違うアドベンチャーを体験したい人は、チャレンジすべし。

■データウエスト
■3月12日発売予定
■1万2800円［税別］

SHAMHAT(シャムハト) ～THE HOLY CIRCLET～

MARTYオリジナルとして、開発中の遺跡発掘アドベンチャー。考古学を学ぶために、イギリスに留学している主人公。彼は、ひょんなことから、ガールフレンドのカイリーと共に古代神シャムハトの遺跡発掘に挑むことになる。細かい移動は、ポリゴングラフィックによる3Dフィールドで行なわれるが、その美しさと滑らかな動きはタメイキものだ。巧みなストーリー展開と、3Dフィールドのバーチャルな移動感覚に、いつしか主人公と同化している自分に気づくはず。

■データウエスト
■発売日未定
■価格未定

きみはもう ウゴウゴルーガ

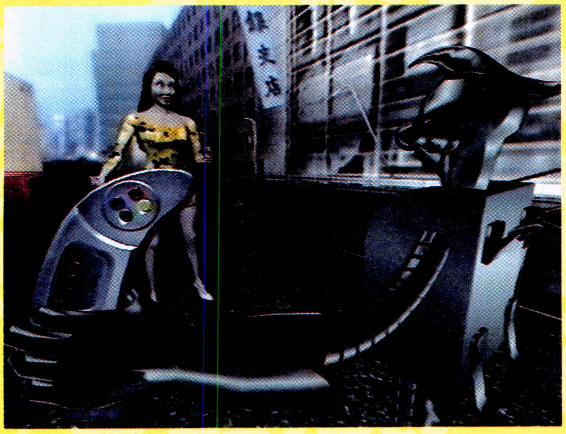

⬅いじめられるとすぐに泣き出してしまうトマトさん。ジャガイモくんとの恋の行方について子供たちに相談するが、暴走するふたりの会話に口を挟めなくなりオロオロする姿が視聴者の心をくすぐる。

ウゴウゴくん

⬅⬆この番組の主人公、と言ってもいいのかどうかよくわからないが、ウゴウゴとルーガだ。ナチュラルなパワーで、CGで描かれたキャラクターたちを好き勝手に振り回す、恐るべき子供たち。毎日着替えるキバツな衣裳は、見る者の感覚をマヒさせるが、CGの背景にはそれが不思議とマッチしてすごく素敵。

ルーガちゃん

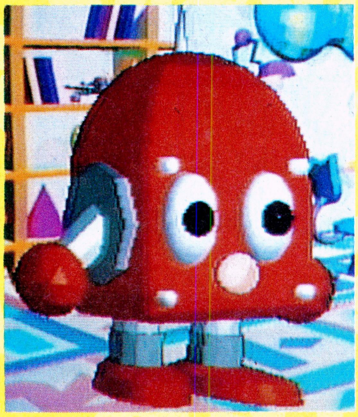

⬆ロボット。いつも弱気で、オドオドしているが、最近では気が弱いことを開き直っているような節もある。うれしいときにはロケットパンチを発射し、苦しいときには分解してバラバラになってしまう。得意技はなぞなぞを出すこと。

➡奇声を発して、激しくギクシャクと踊りまくる希代のダンサー、トニー。子供たちにダンスや演技の基礎を教え込もうとするが、好き勝手に楽しく騒ぎ立てるふたりの前では、その努力も虚しいものと言わざるを得ないだろう。オー、ゴーッド。

⬅双子のブタ。写真はそのかたわれ。ブーブー言いながら社会に対して不満を表明するが、ウゴウゴとルーガがすごいことを言うと鼻血を出す。

を見たか？

見ていない人は、悪いことは言わないから、月曜日から金曜日の朝6時10分から40分の間に、テレビをフジテレビ系のチャンネルに合わせよう。早起きがツライという人は、特別にビデオの使用を許す。一度見てみればわかると思うが、とにかくこんな番組、今まで見たことがない。それでは、まだ『ウゴウゴ・ルーガ』を見ていないという人のために、とりあえず番組に登場するキャラクターたちを紹介しよう。彼らが、キミを未知の世界へといざなってくれるのだ。

テレビ

➡毎日登場するこのテレビは、この番組の総責任者という風格っていうか、要するにホスト。ウゴウゴとルーガの保護者的存在でもある。1日にふたつ、人生の役に立つ格言を教えてくれる。

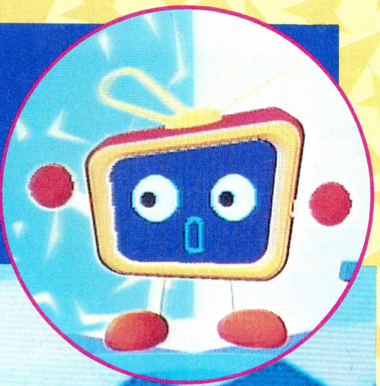

➡流暢なフランス語を操るシュールくん。時事ネタをふんだんに折り込んだ、いわゆる〝究極の選択〟式の二者択一を子供たちに迫るが、ウィットに富みすぎて理解してもらえない。そのアダルティーな雰囲気が、高年齢層に大人気。

⬇一国一城の主だから偉いはずなのに、ウゴウゴとルーガにはそのような地位や権力などは通用せず、いつも軽くあしらわれていることを、ちょっと気にしているトノサマ。自分の国の言葉を、毎回子供たちに教えてあげている。

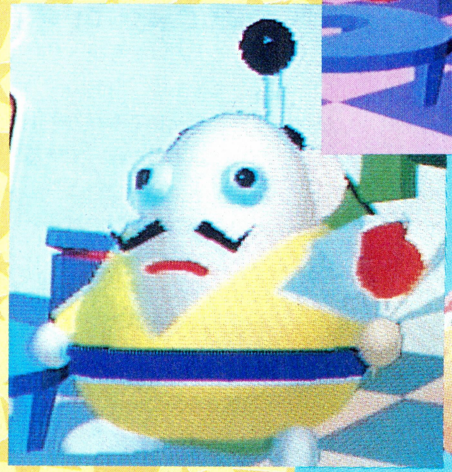

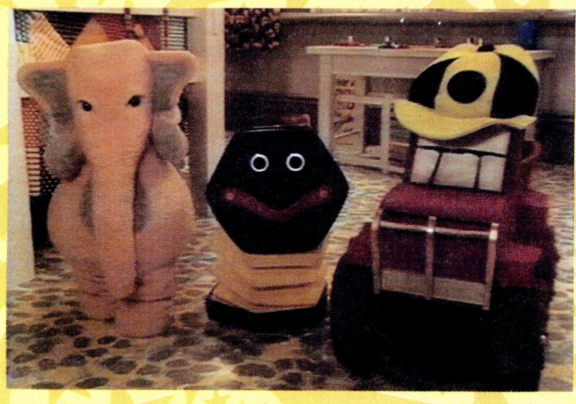

⬅『ウゴウゴ・ルーガ』に登場するのはCGのキャラクターばかりではない。写真のような実写のコーナーや、アニメのコーナーもあるのだ。

まあ、ざっとこんな感じだが、番組のだいたいの雰囲気は理解いただけただろうか？　よくわからない？　それはもうしょうがない、実際に見てみないと。というわけで、とにかく、何も言わずに、だまされたと思って『ウゴウゴ・ルーガ』を見るべし。実際に見てみないと、この楽しさを理解することはできない。この記事はあと4ページもあるが、番組についての基本的な事項などは、わざわざ書いたりしないので、まだ『ウゴウゴ・ルーガ』を見てないという人は、続きを読む前に絶対見ておかなくてはならない。絶対だ。

もう、信じられないほどのパワーをもって、我々に向かって迫ってくる『ウゴウゴ・ルーガ』、これを見ずに人生の残りをすごしてしまうことは、もはや損失と言い切ってしまって構わないだろう。

↑アナウンサーとしてフジテレビに入社、制作に移り『カノッサの屈辱』、『TVブックメーカー』など、深夜の人気番組を手掛けた。いつも元気でハキハキとしゃべる、『ウゴウゴ・ルーガ』の看板プロデューサーだ。

深読みする大人のためではなく瞬間でおもしろさを判断する子供たちのために作っているんです。

interview

桜井郁子 プロデューサー

ログイン 最近は、いろいろな分野でCGが活躍していますが、この番組にCGを取り入れたきっかけなどありましたら教えてください。
桜井 子供は、架空のものとか、デフォルメされたものが好きでしょ。それを表現する手段として、CGを使っているんです。意味がなくて、おもしろくて、子供たちがイキイキとしゃべる手段としてね。
ログイン 今までの子供番組に対して、どう思われますか？
桜井 一般的に子供番組は、大人が見るのには辛いですよ。なんでかというと、子供に教えようとしている番組の内容って、大人はすでに知ってることなんですものね。
ログイン この番組は、大人の視聴者が多いとお聞きしましたが。
桜井 大人の方々は番組を見て、子供番組じゃないといいますけど、決して大人ウケを狙ったわけではないんですよ。瞬間瞬間のおもしろさで判断してくれる子供たちのために、番組を作っているんです。
ログイン ひとつのコーナーが短いのも、子供向けの番組ということを意識してのことですか？
桜井 子供は集中力がないですからね。選択のバリエーションを持たせて、おもしろいものだけを見てもいいと思いますよ。それに、話が長いと意味を持ってしまうんです。意味がない、バカなことをやろうと思ったとき、短かければコントにしちゃえばいいわけですから。みかん星人なんて、意味もなければ、オチもないですよ。ただ、みかん星人が存在するだけ。
ログイン キャラクターも毎日変わりますけど、人気の高いキャラクターは誰ですか？
桜井 幅広い年齢にウケてるのはトマトちゃん。大人の女性に人気なのはシュールくんね。
ログイン 以前、深夜番組を担当されていたときと、違いはありますか？
桜井 それは全然違いますよ。まず、6時10分に起きてる人を想定するのは難しいでしょ。おじいちゃんかもしれないし、子供かもしれないし、遠距離通勤のOLさんかもしれない。趣味思考もまったく違うわけですから、どんな人が番組を見てくれるか、最初は少し不安でしたよ。
ログイン それでは最後に、それぞれの特徴的なコーナーを創り出す秘訣などを教えてください。
桜井 幸いなことに、いいエネルギーが集まったのね。スタッフ全員が、いかにしてバカをやるかってことに、全力を傾けているのがいいんじゃないかしら。それに私も、まず自分がおもしろいと思える番組を作っていきたいですしね。

↑優しいお姉さんなんてとんでもない。ウンチのプリプリ博士が、ためになるお話を聞かせてくれるぞ。

ウゴウゴ♥ルーガで おきらくごくらく

ベラ飯嶋(以下ベラ) まず、『ウゴウゴ・ルーガ』についてはひと言どころかふた言も三言もある、サワノフに番組の魅力を語ってもらおうか。
サワノフ やっぱりトマトさん。
四ッ谷(以下のりピー) 私はシュールくんが好きなんですけど……。
ベラ シュールくんも好きだし、グレゴリー松本も捨てがたいよなあ。
サワノフ 私はやっぱりトマトさん。それはともかく、最初にこの番組を見たときは、頭をガツンとやられたような気がしましたね。
ベラ ひとつひとつのコーナーが短くて、10以上あるから密度が高いんだよね。初めて見たときは、ホントにこれが30分番組かと思った。
サワノフ 速いテンポでどんどん進行していって、しかもどのコーナーも休むことなくガンガン攻めてくる。だから、一瞬たりとも気を抜けず、初めのうちは圧倒されちゃうんだよな。でも、慣れると、この感覚がたまらなくなってくるよなあ。
ベラ うん。このテンポの速さは、子供じゃないとついていけないかもね。で、この番組は基本的に3つのパートに分かれていると思うんだ。ひとつはウゴウゴとルーガにからむキャラのコーナー。ふたつ目は子供に何かを教えるコーナー。たとえば『あさのぶんがく』や、〝もりのおうさま〟が動物を紹介するコーナーね。それから、3つ目が何だかよくわからないコーナー。『はらぺこだいさく』、『どなたですか』とか。
のりピー 何かを教えるコーナーだって、まともな手段で教えてないよ。でもね『嵐が丘』とか『車輪の下』とか、名作をファミコン画面で見せちゃう感覚が好きなの。
サワノフ とにかく、どんなコーナーにしても、楽しんで作ってるよね。ただ見ていても、それがよくわかる。

↑中尊寺ゆつ子のCGが、音楽に合わせて踊る童謡のコーナー。ちょっとブラックな場面もあるのだ。

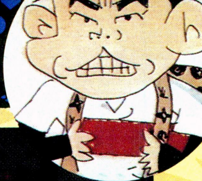

CGという架空の世界の中でも、ちゃんと現実感が出るように心掛けています。

interview

福原伸治 ディレクター

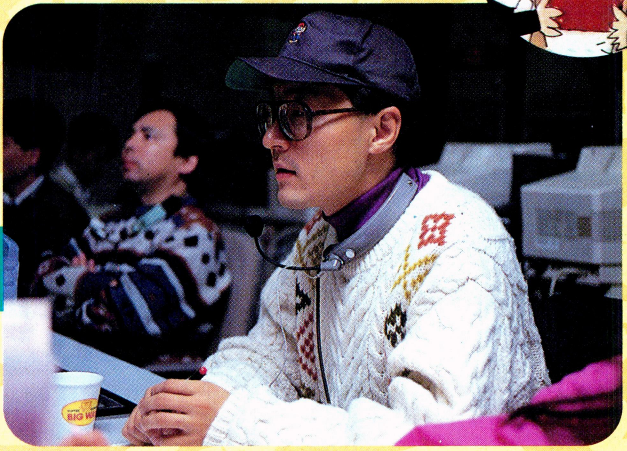

⬆福原さんは、CGで科学情報を紹介した深夜番組『アインシュタイン』を手掛けた人物。『アインシュタイン』同様、この番組でもAmigaでCGを作っているのだ。

ログイン　福原さんは『アインシュタイン』など、以前からCGを取り入れた番組に関わってますが、CGを使う利点ってなんでしょう。

福原　実写の場合はまず最初に素材の映像があって、それが番組の大きな割合を占めますよね。でも、CG番組は番組を作りながら素材のCGを作れるってことかな。

ログイン　この番組にCGを使うことで、気をつけていることは？

福原　特にはないですね。ただ、子供って変わったものが好きでしょう。だからCGで作った世界もスンナリと受け入れてくれるみたいです。実際、CGを使っているとかいないとか言うのは大人であって、子供は気にしてないと思うんです。

ログイン　CGを使っていることが重要ではないというわけですね。

福原　というか、CGだけで番組を作るには限界があると思うんです。だから、単にCGを使うのではなく、CGという架空の世界の中でもちゃんと現実感が出るように心掛けています。たとえば、ウゴウゴとルーガにからむキャラの動きをその場でつけているのは、少しくらい動きにいい加減さがあったほうがリアリティーがあるからです。

ログイン　なるほど。ちょっと話はずれますが、ウゴウゴやルーガのキバツな衣装は、CGと関係があるんじゃないかと思うんですけど。

福原　そうなんですよ！　『アインシュタイン』を担当しているときに、CGの中ではかえってフツーのカッコウが変だということに気がついたんです。一見キバツに見える衣裳でも、CGの中では違和感がないでしょう？　現実の部分と、現実と離れた部分をどう掛け合わせるかってことが重要なんです。

ログイン　最後になりますが、今後、どんな番組を作りたいですか。

福原　最終的には、CGを使っていても、それを意識させないような、現実感ある番組を作りたいですね。

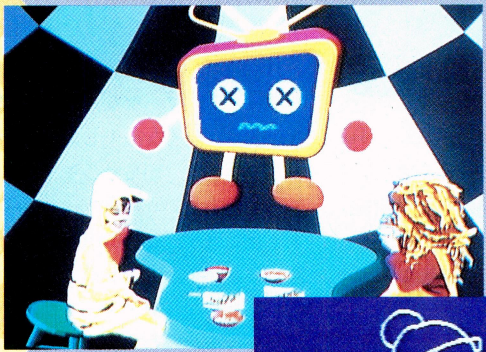

⬅テレビと子供たちがCGの部屋でゴハンを食べていても、実際に見ているとあまり違和感がない。インタビューの中にあるように、CGの中でも現実感が出るよう心がけているからかもしれないね。

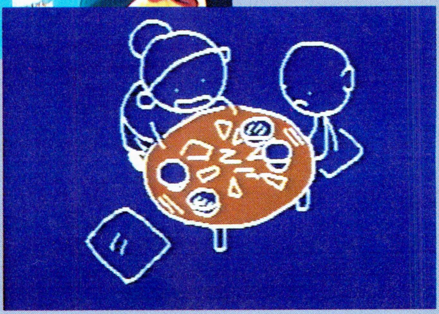

➡『もっとがんばれまさおくん』は、現場スタッフがAmigaで作ったキャラ。線だけで描かれてるので、まさお(千昌夫)という名前になったらしい。こんなところにも遊びゴコロがある。

⬅ベラ飯嶋は、グレゴリー松本の情けなくて意地の悪いところがお気に入り。

サワノフ　ところで、ジョンソンなんですが、あんまり世間に認められてないような気がするんですけど。

のりピー　あのピンクのゾウさんでしょ。知人で、そのコーナーの間にコーヒーを作るっていう人がいたよ。

サワノフ　誰だそれは。許せん。とにかく、ジョンソンの地位は不当に低いような気がするなあ。

ベラ　この番組って、キャラのひとりひとりにちゃんと性格づけがしてあるから、思い入れがスゴイよね。かくいう私も、グレゴリー松本のファン。シュールくんも好きだし、性格の悪いヤツが好みかも。

のりピー　私はシュールくんのすべてが好き。個人的にフランス語を手とり足とり腰とり、教えてもらいたいな。本当に性格が悪いのはノンタンでしょ。

サワノフ　ノンタンは確かにエゴイストだけど、シュールくんは性格が悪いとは思わないなあ。日替りキャラの中で、ウゴウゴとルーガに唯一勝ってるということから察して、タダ者じゃないとは思うけど。

ベラ　1週間のキャラの中で、一番負けてるのはトマトさんだよね。

サワノフ　でもそこがいい。最高。

ベラ　とにかく、登場するキャラが魅力的っていうのは『ウゴウゴ・ルーガ』の人気の一因だと思う。子供はもちろん、大人も夢中になっちゃうよ。

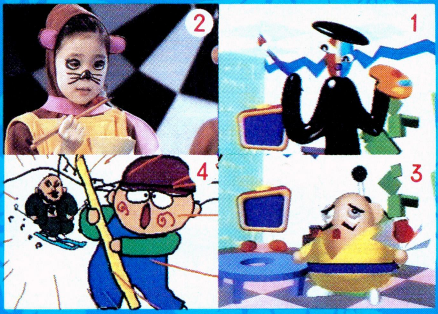

➡編集部内で行なった、キャラ人気投票。予想どおり(？)1位に輝いたのはシュールくん。

ULTRAの最終目的は世界征服!! そのために『ウゴウゴ・ルーガ』で子供たちを啓蒙してるんです。

Interview

ULTRA CG制作プロダクション

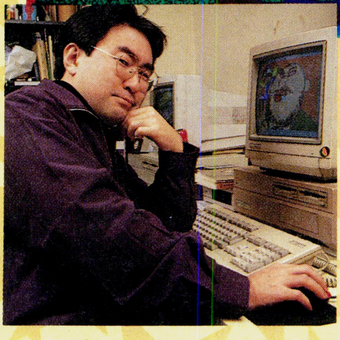

⬆⬅『ちなつの部屋』を担当している青木さん。毎回、ちなつがオナラを連発するのはとにかくインパクトがありちょっと下品なネタのほうが、子供は喜ぶ」からとのことだ。

ログイン　まず、『ウゴウゴ・ルーガ』の印象を聞かせてください。
森川　ふつうの教育的な子供番組とは違って、子供のためのエンターテイメント。ある種のサブカルチャーですね。
ログイン　ULTRAでも、実際に内容について任されてるんですか?
白佐木　グラフィックに関しては一任されていますね。内容も、かなり僕らの意見を活かしてもらってます。アイデア持ち寄りといった感じかな。もともと、CGというよりマンガ制作から発展した人間が多いので、僕らの表現を尊重してもらっているのはうれしいです。
ログイン　担当されているコーナーで、裏話などありますか。
青木　実は、〝しつけのコーナー〞のサカモトさんは現代版ナマハゲなんです。最近は、親が弱くなってしまったので、子供をコワがらせるキャラクターを出すという意図だったんです。ところが、ことのほか人気を得てしまいまして。名前をつけたことで、妙なリアリティーが出たかもしれませんね。
ログイン　では、ズバリULTRAとしての今後の目標は?
青木　ULTRAの最終は世界征服!!(一同爆笑)。そのために『ウゴウゴ・ルーガ』で子供たちを啓蒙してるんです。だから、子供が大きくなっても覚えているようなインパクトのある作品を作りたいですね。

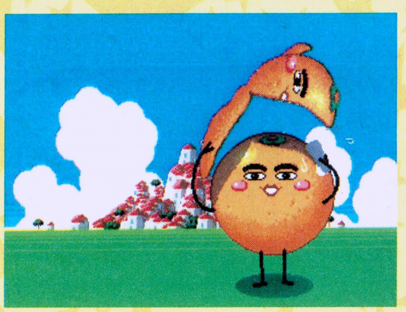

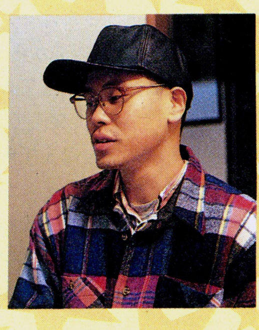

⬆⬈ブラックな時事ネタをとりあげることの多い、『みかん星人SOS』を担当しているのは白佐木さん。みかん星人は、もともと白佐木さんが学生時代にコタツで『ウルトラセブン』を見ながら描いたマンガのキャラクター。「まさか、こんなふうに陽の目を見るとは思いませんでした」とは本人の談。

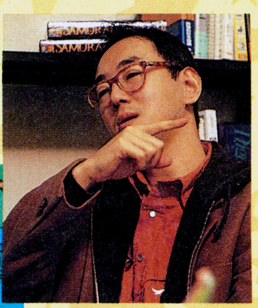

⬆社長の森川さんは、ファミコン調『あさのぶんがく』を担当。ファミコン調というのはULTRAの案だそうだ。
⬅ブロンテ原作『嵐が丘』の一場面。現在は海外文学中心だが、できれば日本文学も手掛けてみたいとのこと。

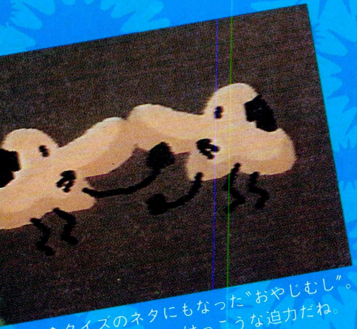

⬆クイズのネタにもなった〝おやじむし〞。アップで見ると、けっこうな迫力だね。

ベラ　いろんな人にインタビューしたけど、みんな自分が楽しいと感じるものを作ろうって言っていたね。
のりピー　実際に、収録現場はすごくゆとりがあって楽しそうだった。それに、子供たちのリアクションもほとんどがアドリブで、キャラとの会話に何が飛び出すかわからないドキドキ感がいい!!
サワノフ　ライブ感覚っていうんですか。それにしても、子供とCGのキャラとのコミュニケーション感覚が、すごく不思議な感じがして、心地いいんですけど。
ベラ　声を担当している人たちも、演技よりも子供たちとどうコミュニケーションするかが大事って言っていたね。だから、単なる声優よりももっとクリエイティブな仕事かもね。
サワノフ　でも、ウゴウゴとルーガのふたりも、すごいよな。実際に取材してみてわかったんだけど、CGと合成する前の舞台には、なんにもないんだもん。ただ、視線の先にモニターがあるだけで。
のりピー　桜井さんも、ものすごくカンがいい子たちって言ってたでしょ。自分のなかでは、ちゃんとCGのキャラが実在しているんだろうな。
ベラ　話は変わるけど、番組スタッフはみんな遊びゴコロがある人ばかりだったね。CGの表情の変化にはスーパーファミコンのパッドを使ってるでしょ。操作性の問題かと思ったら、単に遊びゴコロからだって言うんだもの。それは、CG制作プロダクションのULTRAにも共通してたね。番組の人気キャラ、サカモトさんのオリジナルCGを描いてくれたし。
サワノフ　で、これがそのCGです。

メイキング オブ ウゴウゴ・ルーガ

UGOUGO LUGA

スタジオ収録風景

⬆ブルー一色の空間のなかは、放送されているイメージとはずいぶん違うね。

➡新コーナーのために、ボンテージ姿の子供たちも登場。キバツな衣裳も、この番組には違和感がないから不思議。

ドッカン隊は盛り上げ役

➡キーボードの鍵盤に注目!! テープが貼られている所には、サカモトさんや、トニーの声がサンプリングされているのだ。

CGとの合成もこのとおり!!

⬅現場では、合計４台のAmigaが使われていたぞ。画面のなかで、キャラクターがク〜ルクルクル。

➡MSXはMIDIと同期させるのに使っているのだ。

CGとマッチする衣裳を着た子供たちが、ブルーバックの世界に登場!! 通称〝ドッカン隊〟は、マラカス、タンバリン、キーボードなどを使い、子供たちの元気のよさが勝負の現場を盛り上げてくれるのだ。もちろん、スタッフの笑い声もひと役買っているんだ。収録と同時進行で、調整室では実写とCGの合成をしていたぞ。しかも、Amigaの操作にはスーパーファミコンのパッドを使っているから驚きだね。そして、翌朝まで続くという編集作業が終わると、『ウゴウゴ・ルーガ』の完成。おみごとっ!!

おみごとー！ パチパチ

完成

⬅このキャラは自称〝なんでも知ってる、えら〜い森の王様〟。

サワノフ あ、そう言えば、４月に『ウゴウゴ・ルーガ』を生放送でやろうって話があるとか……。

ベラ そうそう。実際、今でも実写とCGの合成ってナマでやっているでしょ。それを証明したいって言ってたね。おもしろそうだけど、なんとなくコワイ気もする……。

のりピー 子供は無邪気だから、大人とは違ったタイプの禁止用語が飛び出すでしょ。たとえば、スポンサーじゃないCMのはやり言葉とかね。

サワノフ 取材してるときにも言ってたもんな。でも、スタッフの人は、そんなに強く気にしてはいなかったよね。とにかく、おもしろければそれでいい、という雰囲気があった。そういうのってやっぱりいいなあ。

ベラ 『ウゴウゴ・ルーガ』のおもしろさは、いろいろあると思うけど、子供たちのセリフがバツグンにおもしろい。何を言い出すか全然予測つかないし。でも、ほかのコーナーでもけっこうヤバイ言葉が出てくるよね。たとえば、シュールくんやみかん星人の時事ネタとか。

のりピー この番組の魅力って、すべてのコーナーに、「ホントにこんなことまでやっちゃうの？」っていう感じの予測できないおもしろさがあるってことかもしれないね。

➡どなたですか？ の声のあと、〝モロモロ〟が登場しては、去って行く。

ビクター音楽産業公認

ログイン競馬 IN クラシックロード1

4号で募集したログインカップの結果は7号で発表します。楽しみに待っててね。さて、今回はサラブレッド育成術をお贈りするぞ。

馬主部門勝利への道 ログイン流 サラブレッド育成術

その1 とにかく馬を手に入れる

対戦レースに応募したいけど、いい馬ができないよ〜、とお嘆きの人たちに、馬主部門で勝負をするための馬の育成術を伝授しよう。レースに勝てる馬というのは生まれたときからすでに決まっているものなので、まずはどうやって良血馬を手に入れるか、というところから始めるぞ。

良血馬を手に入れるには、右に挙げたふたつの方法がある。仔馬購入作戦と、仔馬生産作戦だ。仔馬購入作戦は、いきなり3歳馬を手に入れられるので、てっとり早く馬を育てることができる。7000万円以上の仔馬を狙って買うようにすれば、まずハズレはないだろう。たとえパラメーターが悪くても、5歳になるころには急激な伸びを見せるはずだ。

また、仔馬生産作戦では、自分の育てた肌馬や種牡馬を組み合わせられるので、適性距離や、雨に強いか弱いか、気性の良し悪しなど、キミの思いどおりの仔馬を生産できるわけだ。ただし、種付けから仔馬が産まれて入厩できるまでに3年の期間を要するので、その時間がもったいないという人はセッセと市場に通うとよいぞ。

仔馬生産作戦

肌馬の血統をチェック

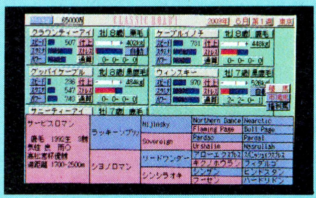

⬆まずは肌馬の血統を調べる。適性距離をきちんと確認しておこう。雨にも強いほうがいいんじゃないかな。

種馬の血統をチェック

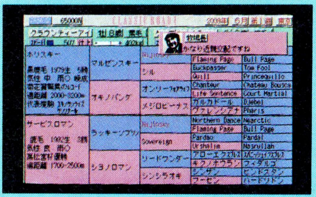

⬆そして今度は種牡馬の血統をチェックだ。肌馬と種牡馬の特徴をよく見て、互いの利点が生かされるように祈るべし。

血統は完璧

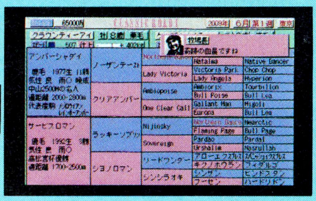

⬆納得のいく血統ができたら種付けだ。やはり"奇跡の血統"が望ましいところだが、駄馬が生まれる場合もあるので注意。

3年待って……

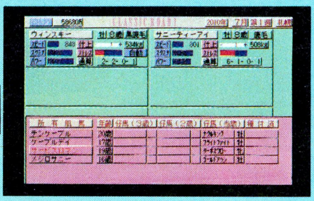

⬆3年待つ間が非常にもどかしい。市場をのぞいて仔馬をチェックしながら待つのがよいだろう。いい馬は見逃すな。

ナイスな馬だ

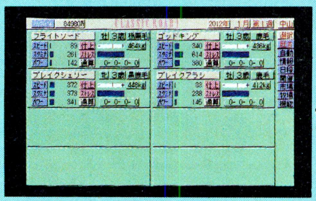

⬆産まれた仔馬を育てた結果だ。ここまで育てなければ、対戦レースで勝つことは難しいだろう。気合を入れよ。

仔馬購入作戦

値段をチェック

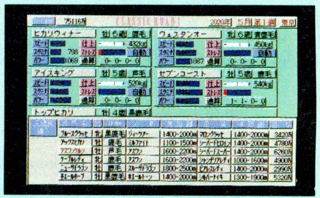

⬆市場で仔馬を購入する場合は、適性距離と価格だけが頼りだ。8000万円以上の仔馬もいたりするので、迷わずに買え！

血統をチェック

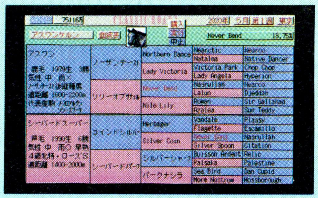

⬆買いたい仔馬を選択すると、血統表が表示される。気に入らなければキャンセルしよう。適性距離を見誤らないように。

ナイスな馬だ!

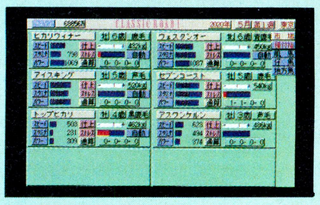

⬆市場で購入した馬でも、やりようによってはここまで育つ。馬を信じるものだけが、最強馬と出会えるのだ！

その2 調教のすべてを知れ！

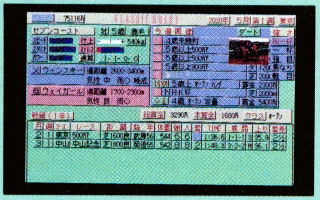

仔馬を手に入れたら、次は調教だ。調教しなければ馬はまったく育たないからね。まぁ実際にゲームをプレーしている人は、そのぐらい承知のことと思う。だけど、対戦版で勝てる馬を育てる場合は、普通にプレーしていたのではダメなのだ。皐月賞の後はダービーに出て……、などというローテーションは、一切考えないほうがよいだろう。とにかくストレスをためないようにして、大事に大事に調教していくのである。

3歳になって入厩したら、ひたすらダートで調教を続けよう。5段階の調教レベルがあるが、〝叩一杯〟でやったほうがよい。パラメーターの伸びが違うぞ。でも、ストレスのたまりやすい馬もいたりするので、そういうときは〝一杯〟にしてやるといいだろう。そして馬体重が減ってきたら、自動モードで週だけを進めて、馬体重の回復を図るのだ。伸び悩んでいるパラメーターがあった場合は、右の調教一覧を見て補強するようにしてほしい。それを繰り返していけば、5歳の秋ごろまでにはかなり強い馬になっているはずだぞ。問題はどのレースに出すかということなのだが、それはキミたちが試行錯誤してみてくれ。

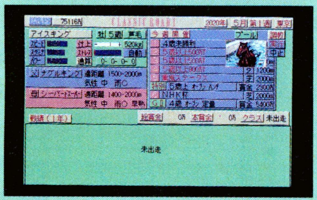

ダート

馬の特徴を伸ばす。叩一杯、一杯、強め、馬なり、軽めの5段階に分けられており、叩一杯はパラメーターは伸びるがストレスがたまりやすく、軽めはパラメーターの伸びはいまひとつだが疲れにくい。

本馬場

スピードを重点的にアップさせるための調教。芝の本馬場を走らせるので、ストレスもたまりやすいようだ。短距離馬などはスピードが命なので、活用するとよいだろう。馬体重も減ってしまうぞ。

プール

馬にスタミナをつけたいときに用いる調教方法。長距離レースを狙う場合は、スタミナがないとお話にならないからね。これはストレスがたまりにくいので、頻繁に活用するようにしよう。

坂路

パワーを重点的に伸ばす。ラストの追い込みで勝負をかけたい場合は、パワーを高くしておく必要がある。直線での伸びがかなり違ってくるぞ。一度抜かれても抜き返すぐらいの馬に仕上げよう。

ウッドチップ

レース直前で、あまりきつい調教をしたくないときに行なう。コースに木くずが敷き詰められているため、足への負担がかからずストレスもたまらないのだ。馬主部門用の馬には縁がないかな。

自動

すべての調教をコンピューターにまかせてしまう。プレーヤーは、日数を進めればよいだけだ。ただし、やや太り気味になる傾向があるので、レース直前には馬体重の調整をお忘れなく。

その3 馬体重、ストレスに気を配れ

対戦版で、パラメーターの次に重要になってくるのが馬体重であろう。やせすぎていても、太りすぎていてもベストの走りはできない。馬の実力を100パーセント発揮させるためには、馬体重の目盛りがちょうどまん中に来るように調整しなければならないのだ。

またそれと同時に、ストレスもたまりすぎないように注意してほしい。調教時でも故障が発生する場合があるので、ストレスが半分を越えたらきちんと休養をとるようにしよう。レースにも影響がないとは言えないぞ。

そして、みんながついおろそかにしてしまうであろうポイントが、セーブの時期。レースを終えて、オープン馬になったからといってすぐセーブすると、対戦版では連闘と見なされてしまうのだ。3週ぐらい置いてからセーブしよう。

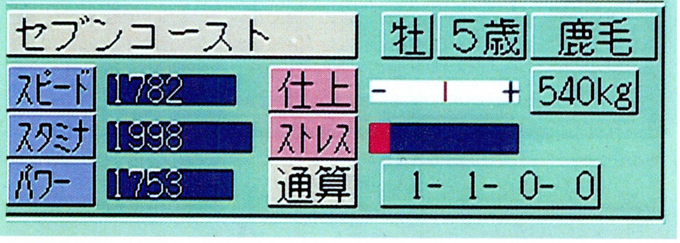

その4 最高の馬には最高のジョッキーを

さて、馬は完璧に仕上がったとして、その背中に乗る騎手はちゃんと確保できているだろうか？ 調教にばかり気をとられていて、レースに出す時期が遅かったりすると、岡倍や猛などの有力騎手が出てこなかったりするのだ。こうなると、馬が同じ条件でも、勝負の行方は見えたようなもの。というわけで、デビュー戦を含めて最低3回はレースに出たほうがよいだろう。悪くても紫田クラスの騎手を乗せないと、レース中の不利は否めないところだ。対戦版では、各騎手が重複していてもよいことになっているので、岡倍が3人いても4人いてもレースは可能なのである。

というわけで、対戦版向けの馬の育て方をつらつらと書いてみたのだが、多少は参考になったかな。だけど、ここでの方法は〝4歳上〟、または〝5歳上〟という条件の場合に役立つものであって、この先には4歳限定レースなんかも用意されていたりするのだ。そのときは、自分なりに工夫して馬を育ててみてほしい。健闘を祈っているぞ。

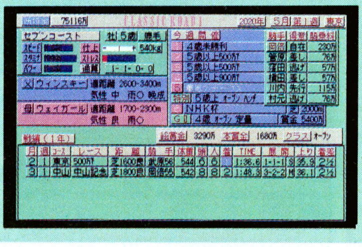

ログインVSビクタースペシャルレース結果は!? 次のページへ急げ!

対戦版完成記念

ログインVSビクタースペシャルレース 結果発表!

対戦版『クラシックロード１』の完成を記念して開催されたこのスペシャルレース。ログイン対ビクターの勝負の行方は果たして……。ちなみに、４号で応募したこのレースの予想はすでに締め切っているので、記事を読んでからはがきを送っても無効です。では、さっそくレースの実況のほうにいってみるとしよう。

レースは芝2500メートルの右回り。４歳上という条件の元、強靭な足を持つ馬たちがターフの上に集合しました。あいにくの雨で重馬場となりましたが、各馬とも気合満点でかえし馬に向かいます。もう一度、枠順を確認しておきますと、１枠サイパレスヒル、２枠サクラフライト、３枠トライネイビー、４枠ジィーティーアール、５枠イアイアハスター。以上はログイン代表の５頭。続きまして６枠ビンボウヒマナシ、７枠ラッキープログレス、８枠ナインプログレス、９枠ベイルホース、10枠リオウェラー。この５頭はビクター代表です。以上の10頭フルゲートで行なわれるスペシャルレース、スターターが台の上に立ち、今、ファンファーレが鳴り響きます！

さぁ、ゲートが開いて一斉に馬たちが飛び出しました。まず先頭に立ったのはラッキープログレスとナインプログレスの２頭。その後を追ってリオウェラー。ログイン勢の馬たちはやや出遅れ気味だが後方待機の作戦でしょうか。しかしまだ先は長い、まだ先は長い、このままビクター勢の先行を許すわけにはいかないでしょう。ここから先は下の中継を見てもらうことにして、ログイン競馬はこのような感じで展開していきます。みなさん、よろしく。

スタート

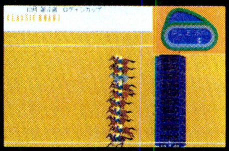

⬆一斉に飛び出した10頭の馬たち。2500メートルの長い長い旅が始まりました。先頭はリオウェラー。

残り2000メートル

⬆ログインの馬はやや遅れ気味。後方待機の作戦か。いまだ先頭は変わらずリオウェラーだ。

残り1600メートル

⬆1000メートルを過ぎて位置どりは落ち着いたか、順位の変更のないまま、レースは続いていきます。

残り1200メートル

⬆さぁ、レースも中盤にさしかかりました。ここで２番手に躍り出たのはサイパレスヒルだ〜！

残り800メートル

⬆しかしビクター勢も抜かれ黙っているわけがない。サイパレスヒルどうした！　バテてしまったのか？

残り400メートル

⬆ビクター勢の５頭が先頭集団を形成して、レースは進んでいきます。ログイン勢は追い込めるのか!?

残り200メートル

⬆ゴールまで200メートル。依然先頭はリオウェラーだ。ほかの馬はどうした？　もう直線がないぞ！

ゴール

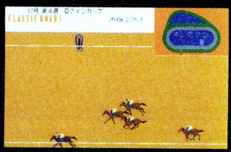

⬆ゴール直前の叩き合いの末、勝利を手にしたのはリオウェラー！　女神はビクターに微笑んだ〜。

結果はごらんのとおり

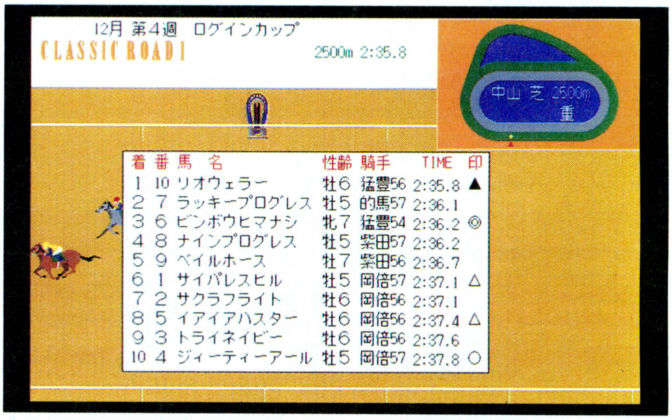

12月 第4週 ログインカップ
CLASSIC ROAD 1
2500m 2:35.8
中山 芝 2500m 重

着	番	馬名	性齢	騎手	TIME	印
1	10	リオウェラー	牡6	猛豊56	2:35.8	▲
2	7	ラッキープログレス	牡5	的馬57	2:36.1	
3	6	ビンボウヒマナシ	牝7	猛豊54	2:36.2	◎
4	8	ナインプログレス	牡5	紫田57	2:36.2	
5	9	ベイルホース	牡7	紫田56	2:36.7	
6	1	サイパレスヒル	牡5	岡倍57	2:37.1	△
7	2	サクラフライト	牡6	岡倍56	2:37.1	
8	5	イアイアハスター	牡6	岡倍56	2:37.4	△
9	3	トライネイビー	牡6	岡倍56	2:37.6	
10	4	ジィーティーアール	牡5	岡倍57	2:37.8	○

⬆というわけで、ログイン代表馬は５着〜10着と完敗を喫したのでありました。いやはや、やはり無謀な挑戦でしたかねぇ。結果は７―10で、なんと98.1倍となったぞ。

ログイン完敗……
日を改めてまた勝負だ!

さっそく第2レース

馬主部門 キミのサラブレッドを大募集!

アスキー杯
芝3200メートル 5歳上 オープン

前号で募集したログインカップに続き、さっそく第2レースの開催予告だ。お次はアスキー杯で、なんと芝3200メートルの超長距離レースだぞ！　5歳上、オープン馬ということで、いわゆる春の天皇賞と同じと考えてもらえばよいだろう。どんなに強いと言われた馬でも、距離の壁に阻まれてなかなか勝つことのできないこのレースに、あえて挑んでやろうというヤツらを待っているぞ！　長距離血統の馬を育てあげ、輝く栄光に向って一直線だ！

さて、今号からこのコーナーを読み始めた人たちのために、もう一度ルールを説明しておこう。この馬主部門というのは、キミが『クラシックロード1』で育てた馬がセーブされているデータディスクをログインあてに送ってもらい、ビクターさんに作っていただいた対戦版『クラシックロード1』で全国の猛者たちと戦いを繰り広げようというものだ。対戦版があったら友達の馬と対決できたのになぁ、と思ったことってあるでしょ？　その夢は大きくふくらませて、全国規模にしてしまったのがこのコーナーなのだ。

応募の際には、あらかじめMS-DOS上でコピーしたデータディスクを用いるようにし、そこに、住所、氏名、登録馬名を明記したラベルを必ず貼ること。また、育てた馬は全盛期でセーブして送るように。30年間をプレーし終えたデータディスクは使えませんので、あしからず。それと、騎手、戦法は、セーブした時期から一番近いレースのデータを読み込んでくるようになっているので、このあたりのこともきちんと考えて育てるように。

そして、最後にひとつ。セーブする時期は、1年中、いつでも構いません。アスキー杯は春の天皇賞と同じだから、4月にセーブしなきゃいけないのかな、と心配している人もいるかと思うので、念のため。ただし、前ページにも書いたけど、ローテーションには気を配ってね。みなさんの応募、待ってます！

この3ヵ条を覚えてね

- ●ラベルに住所、氏名、馬名を明記
- ●データは、馬の全盛期でセーブ
- ●騎手、戦法は前回のレースから流用

競馬豆知識　基礎用語解説

インブリード　馬の祖先を5代前までさかのぼったときに、同一の祖先がいる配合のこと。祖先の血量が18.75パーセントのときに、最大の効果を期待できる。だが、インブリードはその祖先の馬の特徴が色濃く受け継がれるため、弱い馬のインブリードではそれほど効果がない。

アウトブリード　5代前まで祖先をさかのぼったときに、同一の祖先がいない配合のこと。インブリードよりは、強い馬のアウトブリードのほうが効果は期待できる。

肌馬　種付けをして、競争馬の母となる馬のこと。ゲーム中では、実績があって、良血な馬を選ぶようにするとよいだろう。

種牡馬　肌馬に種付けをして、競争馬の父となる馬。内国産種牡馬と外国産種牡馬があるが、ここでの説明は省略する。

ターフ　芝コースのこと。外国の競馬場は芝が長いのだが、日本の競馬場は刈り込まれていて芝が短い。ゆえに馬にパワーがなくてもスピードは出るのだが、フランスの凱旋門賞などで勝負にならないのは、この芝の差が原因と言われている。

返し馬　レース前に馬が行なうウォーミングアップのこと。軽く走らせたり、歩く程度のものである。

末脚　最後の直線で爆発する足の勢いのこと。末脚がよい馬だと、後方からでもグングン伸びて、1着を捉える場合もある。イブキマイカグラの末脚は、まだ記憶に新しいところだろう。

鉄砲　休養明けにも関わらず、すぐに馬をレースに出すこと。きちんと調整されていれば、鉄砲でも好走する。

ただいま登録受付中

今回は予想部門の募集はなかったんだけど、次号ではちゃんとレースを用意するから楽しみにしててね。さて、これだけ大々的に対戦をやるんだから賞品ぐらい出るんだろうなぁ、と心配しているそこのキミ。ちゃんと出ますよ、豪華賞品が。もちろん成績がよければだけど。

ログインのほうからは、競馬グッズおよびログイングッズの詰合せなどなど、ビクターのほうからは、今はまだ言えないけど、これから発売されるゲームソフトとかそういう類のものがプレゼントされるよーん。どう？　ワクワクしてきたでしょ。きっとキミの期待に沿うモノだと思うぞ。

というわけで、みなさんの力でこれからもログイン競馬をドンドン盛り上げてやってくださいまし。応募待ってるよ！

あて先

〒107-24　東京都港区南青山6-11-1スリーエフ南青山ビル
(株)アスキー　ログイン編集部　ログイン競馬○○○係

編集後記

ヒシマサル骨折、天皇賞断念という悲報を聞き、ショックを受けたファンも多いことだろう。宝塚記念での復活を待て！　（梅本）

原稿もそっちのけで育てたイアイアハスター。ビクターさんとの対戦ではまったく歯が立ちませんでした。ショック。　（青山）

日本ソフトウェア大賞'92

日本ソフトウェア大賞'92

ゲームソフト部門30タイトル
ビジネスソフト部門20タイトル

投票スタート!

ノミネート作品発表!

さあお待ちかね、日本ソフトウェア大賞'92、ゲームソフト部門&ビジネスソフト部門のノミネート作品発表だ!! リストの中からコレ! と思うソフトを選んで、ドシドシ投票してちょ〜だい。ちなみに教育ソフト部門は審査委員の審査会で部門賞が決定されるので、ノミネート作品の発表は割愛させていただく。

投票は官製はがきのみ。作品番号、住所、氏名、年齢、職業、電話番号明記の上、下記のあて先まで送ってくれ。投票締切は3月3日(水)必着。必要事項を記入してないとか、複数の作品番号が書いてあったりとか、編集部名が書かれていなかったりしたはがきは、すべて無効になる。くれぐれも間違いのないようにね。

日本ソフトウェア大賞実行委員会主催で行なわれるこの賞、ソフトウェアの質的向上を促し、ひいてはコンピューター文化の健全な育成と発展促進を目的とするものなのだ。'92年度日本ソフトウェア大賞1点、ゲーム、ビジネス、教育3部門の最優秀賞各1点、優秀賞各4点以外にも、功績を認められた人に贈られる『MVP』、各編集部に来たはがきの中で、最高得点を獲得したソフトに贈られる『アスキー読者賞』(アスキー7誌各1点。最優秀賞受賞作品は対象外)、そのほか『読売新聞社賞』が設けられている。みんなの投票と30名の審査員による在宅審査で、3月末、計20数本のソフトが決定する予定。

投票期間が限られている。みんな、急いで投票するように!

■運営組織

主催:日本ソフトウェア大賞実行委員会
後援:文部省　通商産業省
特別協力:読売新聞社　アスキー
協賛:アップルコンピュータ　NEC
　EPSON　富士通
協力:(社)日本パーソナルコンピュータソフトウェア協会　日本教育ソフト協議会

3月3日(水)必着!

■賞設定

1992年度日本ソフトウェア大賞	1点
1992年度ゲームソフト部門最優秀賞	1点
1992年度ビジネスソフト部門最優秀賞	1点
1992年度教育ソフト部門最優秀賞	1点
1992年度ゲームソフト部門優秀賞	4点
1992年度ビジネスソフト部門優秀賞	4点
1992年度教育ソフト部門優秀賞	4点
1992年度日本ソフトウェア大賞MVP (モースト・バリアブル・パースン)	1点
読売新聞社賞	数点
アスキー読者賞	7点

官製はがきに作品番号、住所、氏名、年齢、職業、電話番号を明記し、下記のあて先まで送ってね。全応募者の中から抽選で100名に、図書券3000円分をプレゼントします。

投票あて先

〒107-24
東京都港区南青山6-11-1
スリーエフ南青山ビル
(株)アスキー　ログイン編集部
『日本ソフトウェア大賞』係

審査員 (敬称略)

	大賞	ゲーム部門	ビジネス部門	教育部門
審査委員長	石井威望 (慶応義塾大学教授)			
審査員	佐伯　胖(東京大学教授) 月尾嘉男(東京大学教授) 浜野保樹(放送教育開発センター助教授) 水玉螢之丞(イラストレーター:ゲーム部門より) 高橋三雄(筑波大学教授:ビジネス部門より) 相良邦夫(読売新聞社科学部長) 西村弘紀((株)アスキー取締役出版局長)	水玉螢之丞(イラストレーター) 寺島令子(漫画家) 松下　進(イラストレーター) 山下　章(フリーライター) 香山リカ(精神科医) 平林久和(フリーライター) 弓月　光(漫画家) 長井好弘(読売新聞社記者) 浜村弘一(ファミコン通信) 河野真太郎(ログイン)	高橋三雄(筑波大学教授) 村瀬康治(評論家) 山田祥平(放送作家) 国友正彦(フリーライター) 川村渇真(フリーライター) 浅羽雅晴(読売新聞社科学部次長) 遠藤　諭(月刊アスキー) 福岡俊弘(アイコン) 戸島国雄(マックパワー) 渡部信彦(ウィンドウズ・マガジン) 堀内富男(ラップトップ)	佐伯　胖(東京大学教授) 浜野保樹(放送教育開発センター助教授) 赤堀侃司(東京工業大学教授) 磯部　宏(読売新聞社編集委員) 有園　格(日本教育新聞社編集局長)

■日本ソフトウェア大賞ゲームソフト部門ノミネート作品

作品番号／タイトル		メーカー	対応機種	ジャンル
1	ドラゴンボールZ　超サイヤ伝説	バンダイ	スーパーファミコン	RPG
2	ロマンシング　サ・ガ	スクウェア	スーパーファミコン	RPG
3	三國志Ⅲ	光栄	PC98、X68000、TOWNS、DOS/V	シミュレーション
4	太閤立志伝	光栄	PC98、X68000、TOWNS	シミュレーション
5	ファイアーエムブレム外伝	任天堂	ファミコン	シミュレーション
6	ドラゴンスレイヤー　英雄伝説Ⅱ	日本ファルコム	PC98、PC88、TOWNS	RPG
7	シャイニングフォース　神々の遺産	セガ　ソニック	メガドライブ	シミュレーション
8	天外魔境Ⅱ　卍MARU	ハドソン	PCエンジン	RPG
9	ふしぎの海のナディア	ガイナックス	PC98、X68000、TOWNS	アドベンチャー
10	スーパーファミスタ	ナムコ	スーパーファミコン	アクション
11	らんま1/2町内激闘編	メサイヤ	スーパーファミコン	アクション
12	星のカービィ	任天堂	ゲームボーイ	アクション
13	大戦略Ⅳ	システムソフト	PC98	シミュレーション
14	ストリートファイターⅡ	カプコン	スーパーファミコン	アクション
15	LUNAR -THE SILVER STAR-	ゲームアーツ	メガドライブ	RPG
16	マリオペイント	任天堂	スーパーファミコン	ツール
17	スーパーマリオカート	任天堂	スーパーファミコン	アクション
18	ダービースタリオン全国版	アスキー	ファミコン	シミュレーション
19	ドラゴンクエストⅤ　天空の花嫁	エニックス	スーパーファミコン	RPG
20	スーパーマリオランド2　6つの金貨	任天堂	ゲームボーイ	アクション
21	F-29リタリエイター	イマジニア	PC98、DOS/V	シミュレーション
22	ランドストーカー　皇帝の財宝	セガ　クライマックス	メガドライブ	RPG
23	真・女神転生	アトラス	スーパーファミコン	RPG
24	オーバーテイク	ズーム	X68000	アクション
25	ウィザードリィⅤ　災禍の中心	アスキー	スーパーファミコン	RPG
26	ソニック・ザ・ヘッジホッグ2	セガ	メガドライブ	アクション
27	マスター・オブ・モンスターズ・ファイナル	システムソフト	PC98	シミュレーション
28	ファイナルファンタジーⅤ	スクウェア	スーパーファミコン	RPG
29	信長の野望・覇王伝	光栄	PC98	シミュレーション
30	トキオ	アートディンク	PC98、TOWNS	シミュレーション

※アスキー各誌（ファミコン通信、ログイン）既存読者投票、販売実績、運営委員会推薦により選定。

■日本ソフトウェア大賞ビジネスソフト部門ノミネート作品

作品番号／タイトル		メーカー	対応機種	ジャンル
31	Microsoft Works Ver.2.5	マイクロソフト	PC98、DOS/V、J3100	統合ソフト＊
32	KatanaWord	サムシンググッド	PC98	ワープロ
33	WordPerfect5.1J	日本ワードパーフェクト	PC98、DOS/V、J3100、PS55	ワープロ
34	桐ver.4	管理工学研究所	PC98	データベース
35	Aldus PageMaker 4.0J	アルダス	MAC	DTP
36	DiskXⅡ	エー・アイ・ソフト	PC98	ユーティリティー
37	ファイルメーカーPro1.0	システムソフト	MAC	データベース
38	WaltzCard	サムシンググッド	MAC	データベース
39	マルチペイント	ニュース	PC98	グラフィック
40	JG Ver.3.0	アスキー	PC98	ワープロ
41	ARUGA Ver2.3	デービーソフト	PC98、J3100	ワープロ
42	Microsoft Excel Ver.4.0	マイクロソフト	WIN、MAC	表計算
43	筆まめVer.3	クレオ	PC98、J3100	毛筆印刷
44	ASKA Ver.3	アルゴ	PC98	データベース
45	筆自慢　第二巻	メッツ	PC98	毛筆印刷
46	Ami Pro R2.0J	ロータス	WIN	ワープロ
47	WXⅡ+Ver.2.5	エー・アイ・ソフト	PC98、DOS/V、J3100	日本語入力ツール
48	松ver.6	管理工学研究所	PC98	ワープロ
49	漢字Talk7　リリース7.1	アップルコンピュータ	MAC	OS
50	QUATTRO PRO FOR WINDOWS VER.1.0J	ボーランド	WIN	表計算

※アスキー各誌（月刊アスキー、アイコン、マックパワー、ラップトップ、ウィンドウズ・マガジン）既存読者投票、販売実績、運営委員会推薦により選定。

＊ワープロ、表計算、データベース、通信

ログインDISK&BOOKシリーズに

占いソフトがやってくる!!

◆2大タイトル一挙紹介

運命を教えてくれる道具が欲しいと思ったことはないかな? 今回はそんな人のための占いソフトを2本紹介しちゃうのだ。

パートⅠ

福田有宵先生監修 易占いソフト

易占機関

今回はソフコン隊の悩みを解決するぞ!

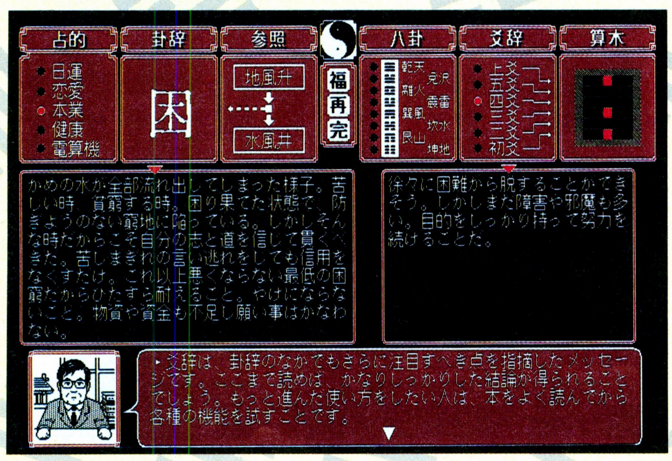

⬆易占機関では、この1画面だけで、すべての操作を行なうことができる。左下にいらっしゃるのが福田先生だ。占った結果を表情で示しつつ、やさしく解説してくれるぞ。

その前に易占機関のご説明

『易占機関』で、実際にソフコン隊の悩みを解決するまえに、ちょいとソフトの説明をするぞ。

易占機関をひと言で説明すると、〝易占い〟をコンピューターで簡単にやっちゃえというソフトなのだ。

〝易〟とは、もともとすっごく奥深くて、ちょっとやそっとでは極めることができないよーなもの。だから、シロートでは易占いなんてとてもできたもんじゃぁない。

でも! この易占機関があれば、易を極める必要なんてない。易に関する奥深〜い知識がなくっても、誰でもカンタンに易占いができるようになっているのだ。

しかも、ログインでおなじみの福田有宵先生が解説してくれるようになっているから、わかりやすさに、さらにミガキがかかっている。このほかにも、易を研究するための機能まで搭載しているから、本格的に取り組みたい人にもおススメできるソフトなんだ。

ここでの占い方

では、さっそくソフコン隊の悩みを占っていくとしよう。といっても、今回紹介する占い方は一番カンタンな方法なので、ほとんど説明することがないくらい。やることは、右に示した、たった3つの手順だけ。占いたい項目を選んだら、あとは福田先生の解説を聞くだけなのだ。

これが、画面右上にある〝占的(占う項目のこと)〟を選択するところ。この5つの項目のなかから、上下のカーソルキーで占いたい占的を選ぼう。スペースキーを押して占的を決定すると、卦(〝か〟と読む。易占いの結果のこと)を出してくれるぞ。

これは、画面のまん中にあるメニューだ。〝福〟を選んでスペースキーを押すと、福田先生が占いの結果をていねいに説明してくれるぞ。あとのふたつは、〝再〟がもう一度初めから占うための、〝完〟が易占機関を終了するためのメニューだ。

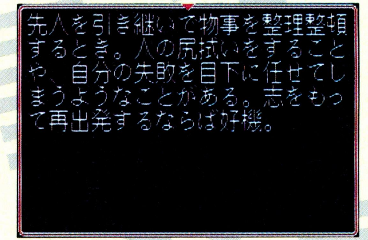

まん中のメニューで〝福〟を選んだら、あとは画面に表示される占いの結果を順に読んでいくだけだ。画面の福田先生の解説と一緒に占いの結果を読んでいけば、きっとキミの未来に役立つメッセージが得られることマチガイなしだぞ。

悩み その①

ブースカ韮山

近頃、体が不調気味で、ごはんをおいしく食べられないんです……

占的は『健　康』

得卦 地火明夷の三爻

私は20歳の食べざかりの女子大生です。ともかく食べることが大好き。でも……、最近どうも体の調子がよくなくって、おいしく食べることができないんです。

そこで、何にに気をつけたら健康でおいしくごはんを食べられるか占ってみました。

得卦（占いで得られた卦のこと）は、地火明夷の三爻。占的の結果のメッセージには、「目や消化器の病気、疲労に注意」とありました。どうやら、働きすぎが原因で調子がよくなかったみたいです。

悩み その②

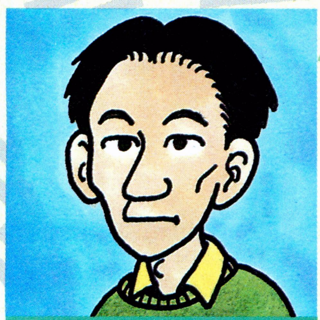

ひょろりん矢野

ゲームが大好きなのに、どうにも高得点が出ません。なぜですか

占的は『電算機』

得卦 雷山小過の四爻

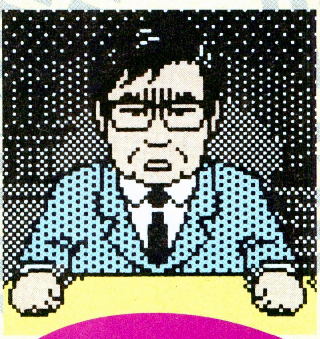

ぼくも20歳ですが、フリーのアルバイターです。……そんなことはどうでもいいです。

ぼくは、ゲームが大好きなんですが、あんまりうまくありません。で、どうすればうまくなるのかを占ってみたんです。得卦は雷山小過の四爻。なんと福田先生に「この卦は凶です。」と言われてしまいました。ぼくに未来はないんでしょうか……。占的のメッセージにはハードに無理をさせるなとあったので、これからは、ほどほどにゲームを楽しんでいこうと思います。

悩み その③

オタピー小沢

今年、私の努力が実るかどうか教えてください！

占的は『本業』

得卦 風水渙の四爻

私は、ログインのレイトレクイーンよ！　年齢はヒ・ミ・ツ。

私が知りたいことは、「ログインや大学院での努力が実を結んで、私の時代が来るかどうか」ということ。そこで、今年の運勢を易占機関で占ってみたの。得卦は風水渙の四爻。福田先生には、「たいへんよい卦ですよ。」って言われたわ。占的のメッセージを読むと、努力をした人は日の目を見るとか、就職にチャンスありなんてあったわ。

来年は大学院も卒業だし、私の時代が間近ってことかしらね。

もちろん、占的にないことも占えるぞ

ここまで紹介した占いは、あらかじめ用意されている5つの占的のなかからから、占う項目を選んで占ったものだ。でも、この5つの項目以外のことを占ってみたいときもあると思う。そんなときは、まず占いたい問題を頭のなかでよく整理してから、占的を選ぶところで“占的”にカーソルを合わせてスペースキーを押そう。そうして出た易占機関のメッセージを自分の問題にあてはめて、現在の自分の状況を分析していけばいいのだ。

易占機関を使うと、きっと未来が明かるくなってくるぞ!!

パートⅡに続く!!

パートII

簡単操作の本格派星占いソフト
PC-9801で占う 西洋占星術入門

占い過程もわかる西洋占星術ソフトが登場だ

『易占機関』に続く DISK&BOOK シリーズ第8弾は、本格的な星占いが手軽に楽しめる『PC-9801で占う西洋占星術入門』だ。

西洋占星術は、人が生まれた瞬間の、その生まれた場所から見た太陽や水星など、10個の惑星（西洋占星術では、太陽や月も惑星という）の位置を把握して、運勢を見い出そうとする占いだ。西洋占星術では、惑星はそれぞれ性格を持ち、その位置関係が運勢に大きな影響を与えると考えられているのだ。

このソフトでは、生まれた日時、場所を入力すると、その時点の惑星の位置を示した〝ホロスコープ〟という図表が作成される。ホロスコープを作るには複雑な計算が必要なんだけど、このソフトではパソコンが受け持ってくれるから、キミは見ているだけでいいのだ。

そして、できあがったキミだけのホロスコープをもとに、天性、知性、恋愛運、金銭運といった、生まれながらの性質の傾向を見ることができる。また、特定の日の運勢を占ったり、彼女との相性をみることもできるぞ。

キミも、西洋占星術の世界を気軽に楽しんでみようよ。

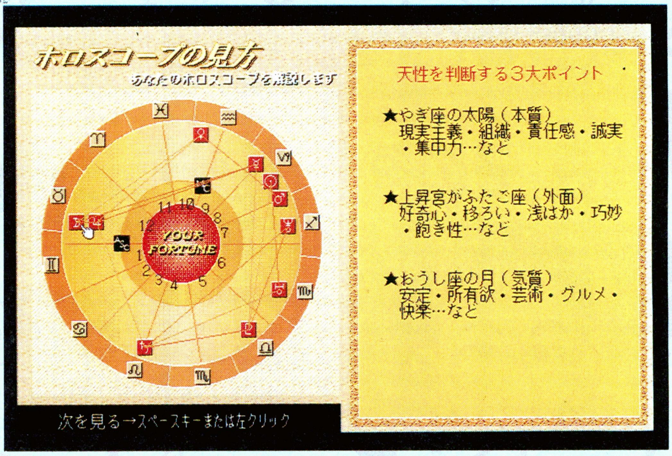

⬆左側の円形の図形が、西洋占星術では欠かすことのできない〝ホロスコープ〟だ。ここに描き出されている惑星の配置、位置関係により、キミの運勢が決定されるのだ。

キミだけのホロスコープをもとに占うのだ

⬅〝もって生まれた運勢〟では、4つの性質について知ることができる。どれも気になる内容だよね。

このソフトでは、〝もって生まれた運勢〟、〝今日の運勢〟、〝彼と彼女の相性〟の3つの項目について詳しく占うことができる。各項目の内容については右のページで説明しているので、そちらを参考にしてもらうとして、ここでは占いの手順について説明しよう。

まず初めに、占いたい人の生年月日や出生地といった出生データを入力する。一度入力した出生データはディスクに保存しておけるから、必要なときにいつでも読み出すことができるよ。

データの入力が終わったら、いよいよ占いの開始だ。占う項目に合わせてグラフィックが切り替わり、画面の左側には占う人のホロスコープが描き出されるぞ。

このホロスコープは、占う人の出生データによって異なるので、まったく同じものはないんだ。キミだけのオリジナルホロスコープが作り出されるのだ。

そして、画面の右側にはそのホロスコープによって導き出された占いの結果が表示される。たとえば、キミの天性について占った場合、全体的な性格のほか、〝外面的な特徴〟や〝周囲との関わり方〟、〝行動の傾向〟などについて教えてくれる。だから、ひとつの項目について、多角的に結果を知ることができるのだ。

メッセージを読んだら、マニュアルを参考に、ホロスコープから細かな特性を読み取ってみよう。そう、メッセージだけが占いのすべてじゃないんだ。ホロスコープを解析すれば、なぜその結果が出たのか、その裏付けがわかるのだ。これで、西洋占星術に関する知識がグンと深くなるぞ。

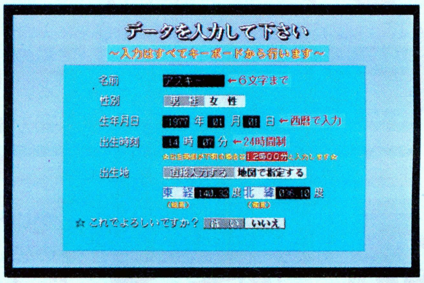

⬆この出生データを入力するだけで、占いを手軽に行なえる。データの修正、削除も簡単にできるよ。

このろつの内容を占えるのだ

もって生まれた運勢

誰でも、自分が生まれながらにどんな性質を持っているのか、少なからず気になると思う。この〝もって生まれた運勢〟を選ぶと、その人の天性や知性、恋愛、金銭運の傾向を占うことができるのだ。ひょっとしたら、今まで知らなかった自分の意外な一面を発見することができるかも。

今日の運勢

今日はどんな1日になるのかを、〝今日の運勢〟で占ってみよう。〝コミュニケーション〟や〝ラッキーポイント〟の項目にも目を通してね。1日を楽しく過ごすためのちょっとしたアドバイスをしてくれるぞ。それに、受験日やデートの日の調子を占うのも楽しいと思うよ。

彼と彼女の相性

この〝彼と彼女の相性〟では、気になる相手との結婚運や恋愛運を占うことができる。このほかにも、恋愛傾向のほかにも相性やコミュニケーションについてもわかるのだ。だから、パーティーなどで使ってみてはどうかな。気軽にお互いの相性を調べることができて、盛り上がるぞ。

専門的な知識もわかるぞ

西洋占星術は、ひとつの学問としても奥が深いのだ。キミたちのなかにも、どんな具合に占いの結果が出されているのか、興味がある人もいるだろう。そんな人のために用意された〝ホロスコープ セミナー〟では、〝ホロスコープの作り方〟と、〝ホロスコープの見方〟について教えてくれる。

ホロスコープの作り方では、その作成方法を順に説明してくれる。これを見れば、ホロスコープの仕組みや、ホロスコープ上のマークの意味がよくわかるようになるぞ。

また、ホロスコープの見方では、手塚治虫氏や松下幸之助氏といった有名人のホロスコープを例に、その惑星の配置から、どのようにして運勢を引き出していくかを説明してくれる。それに、キミ自身のホロスコープの見方についても解説してくれるんだ。

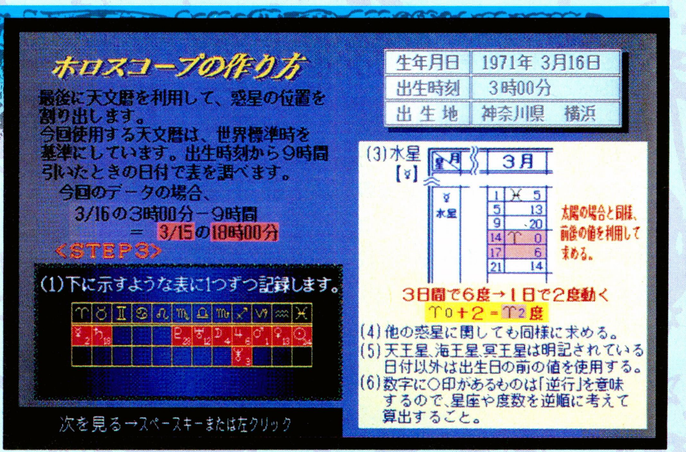

⬆ホロスコープの作り方を、図や表を活用しながら具体的に説明してくれる。説明は何度も見ることができるから、納得しながら次に進むことができるんだ。

ログインDISK&BOOKシリーズ

易占機関
PC-9801（VM/UV以降）
発売中 価格4,800円［税込］

PC9801で占う
西洋占星術入門
PC-9801（VM/UV以降）
3月上旬発売予定 予価5,200円［税込］

全国の大型書店または書籍を扱っているパソコンショップでお買い求めください

お問い合わせはログイン情報質問電話
☎03-3796-1918
祝祭日を除く月曜日から木曜日の午後2時より午後5時までどうぞ

X68030新聞

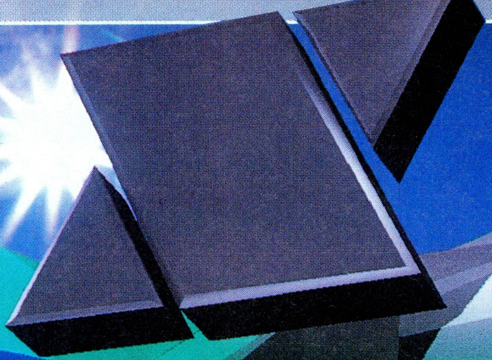

噂のニューマシンがついに登場。68030の25メガヘルツまでは読めても、価格が39万8000円[税別](5インチ)というのは予想よりも安かったんじゃないかな? 今度はめちゃくちゃ速いぞ。

32biter狂気乱舞! 下半身39度8分!
X68030がついに登場!!

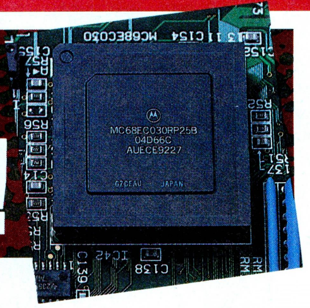

X68000が発売されてから6年の歳月が流れ、Xデーのウワサが絶えなかった昨今。だが、そんな推測やら想像やらを吹き飛ばすがごとく、ついに新機種が発表されたのである。その名も〝X68030〟だ!

X68030は、名称のとおり、モトローラーのMC68EC030をCPUとした、32ビットパーソナルワークステーション。クロック周波数は25メガヘルツとなっており、これだけを見ても従来の機種とは段違いの速さになっていることがうかがえる。ちなみに演算速度を比較してみると、X68000(10メガヘルツ)の7.5倍、X68000 XVI (16メガヘルツ)の4.7倍だ。とはいえ、これは単純計算だから、ソフトを動かすと4.3倍、2.4倍程度である。

また、CPUが68000から68030に変わって、過去のソフトが継承できるのか、と不安になった人もいることと思うが、これはまったく心配しなくても大丈夫。なんと、ROMにエミュレーターもどき(?)なるものを積んでおり、X68000として稼働させることもできるのである。しかも、クロック周波数を10メガヘルツ、16メガヘルツ、25メガヘルツの3段階に切り替え可能。ここで勘違いしてほしくないのは、X68030の25メガヘルツと、エミュレートしたX68000モードの25メガヘルツはまったく別物だということ。ハード的にはこういった速度面での向上が主なところで、グラフィック、サウンドは従来と同等の機能を備えている。

さて、発売モデルと価格だが、まず5インチタイプが3月10日発売。気になるお値段は39万8000円[税別]。80メガハードディスク内蔵モデルは48万8000円[税別]だ。そして、5月14日に3.5インチタイプが発売され、価格は38万8000円[税別]。80メガハードディスク内蔵モデルは47万8000円[税別]。標準メモリーはどれも4メガバイト。

そして、これらのハードのモデルチェンジとともにSX-WINDOW、Human68K、そしてASK68Kが、Ver.2.0からVer.3.0へとバージョンアップが成されているぞ。これらの詳細については次号でお伝えするとしよう。

3.5 inch

X68030-CZ300C

コンパクトXVIのスタイルをそのままに、32ビットマシンへと進化を果たした3.5インチモデル。発売はしばらく先だが、省スペースを図りたい人にはもってこいだ。ハードディスク内蔵モデルもあるぞ。

5 inch

X68030-CZ500C

5インチモデルは、美麗なマンハッタンシェイプを受け継いでいる。X68000シリーズのソフトをすぐに継承して使いたい人などにはピッタリだ。〝X68030〟のロゴが燦然と輝いているね。

では、次に周辺機器の話をしよう。最初から4メガもメモリーがあるけれど、アニメーションなどのビジュアルマシンにするなら、もっと多くのメモリーが必要だ。今回は最初の増設用として4メガ、そのメモリーにさらなる増設として4メガ載せることができる。結局、12メガまで増設可能ということだが、この増設のしかたはXVIでお馴染みの方式だよね。

また、CGに欠かせないのが数値演算プロセッサー(68882)。これをボード上のソケットに差せば、計算速度は飛躍的に向上するぞ。簡単なCGならば、サクサクと表示してしまうくらいだ。時は金なり。CG野郎はこのチップを積むことによって、人生が数倍は長くなったと感じるだろう。

さらに、そうなると必要なのが、大容量ハードディスク。ラインナップに80メガモデルも用意されているけれど、あとから内蔵するなら80メガと160メガから選ぶことができる。160メガが必要な人はスタンダードモデルを購入しないと、あとで80メガが無駄になっちゃうから、よく考えて購入しよう。

さて、ここまで読んでくれた人に朗報。X68030を購入してEXE会員になった人の中から、なんと最初の1000人にSX-WINDOWのアプリケーション集がもらえちゃうのだ。これは、スクリーンセーバーや電子手帳とのデータ通信など、12ものアクセサリーが収まっている優れもの。ちなみに、1万円強で発売されるそうだから、どうせなら先にタダでもらっちゃうのが賢いユーザーというものだ。

最後にX68000新聞の結論だけど、これだけのバージョンアップでXVIの3万円高というのは、超お買い得と言える。他機種とくらべるとなんだけど、詳しい人は基板でも見てちょうだい、てことで。

ここがちがう

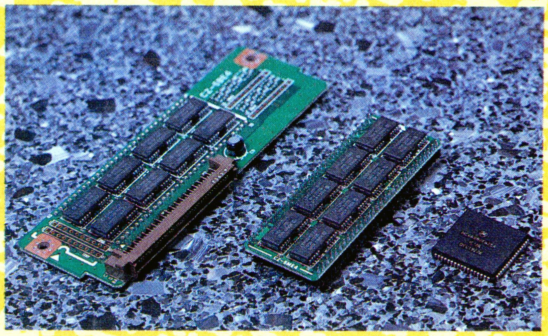

⬆X68030専用のメモリーとコプロセッサー。メモリーは標準で4メガバイト積んでおり、さらに4メガバイト単位で12メガバイトまで増設できる。SX-WINDOWを快適に使うためには、せめて8メガバイトは積みたいところだ。CGなどをやる人は数値演算プロセッサーが必須なり。

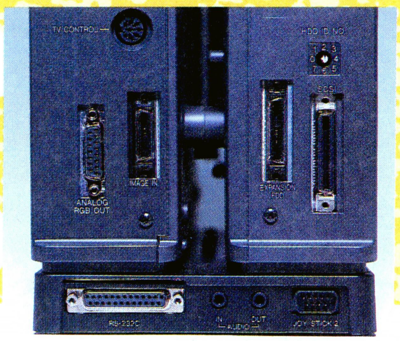

⬅5インチモデルのX68030は、背面のSCSI端子がハーフピッチの50ピンになっている。IDナンバーのダイヤルスイッチもついているのだ。

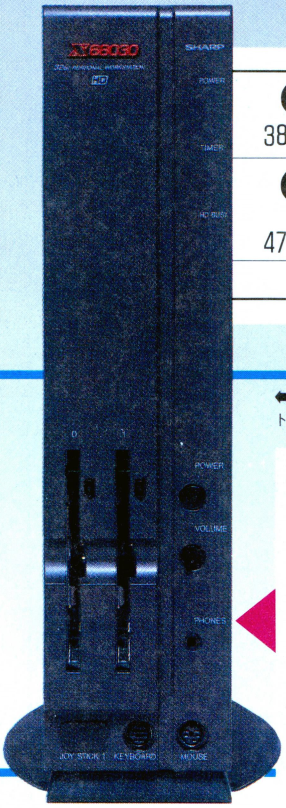

CZ-300C
38万8000円[税別]

CZ-310C
80MBHD
47万8000円[税別]

5月14日発売

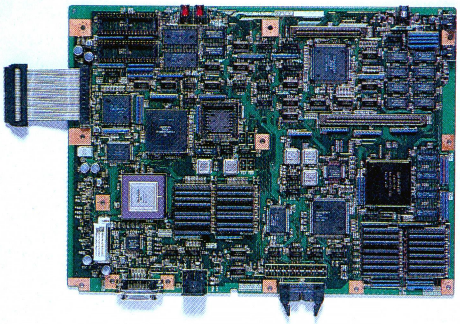

⬆➡5インチモデルのメイン基板だ。黒くて四角い物体が、このX68030を司っているMC680EC30なり。イカスぜ。

⬅⬇こちらは3.5インチモデルの基板。CPUのとなりのソケットは数値演算プロセッサーを差すところだぞ。

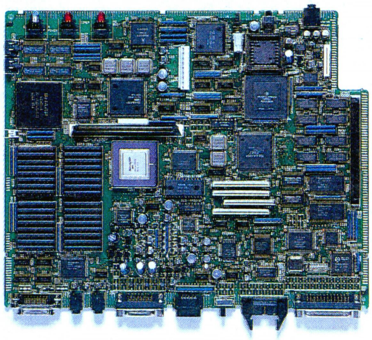

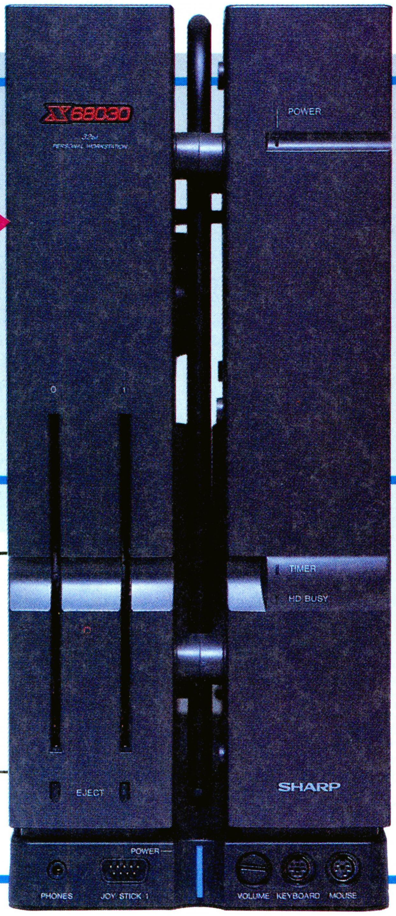

CZ-500C
39万8000円[税別]

CZ-510C
80MBHD
48万8000円[税別]

3月10日発売

C言語講座

連載第11回

文字に色をつけてみよう!(後半)

四ッ谷　さ〜て、今回は"文字に色をつけてみよう！"の続きを教えてくれるのよね。難かしい単語ばかりで、すっごく不安……。

石原　一度に理解しようと思わなくていいぞ。C言語を自分なりに勉強しようと思ったときに、こんなことができたっけなぁ、と思い出す程度でいいと思うんだ。このC言語講座はキッカケだからね。さて前回は、エスケープ・コードをASCIIコードで表わそうとすると0x1bになることを教えたよね。そして、それを文字定数や文字列として使う場合は、エスケープ・キャラクターを使って¥x1bで表わす、ということもね。

四ッ谷　そこで質問。エスケープ・キャラクターってナ〜ニ？

石原　今までもよく使ってきたキャラクター、¥だよ。

四ッ谷　そういえば、文字列の最後に¥nをつけて改行を表わしだりしたけど……。もしかして、それと関係があるの？

石原　そのとおり!!　printfに続く()のなかの"〜"の部分をそのまま表示するのが、printf関数だと教えたよね。だけど、おかしいと思わなかったかい？　¥nは"〜"のなかに囲まれているのに、どうしてモニターに出力されないんだろうって。

四ッ谷　だって、改行する命令だって教えてくれたでしょ。

石原　そう、それなんだ!!　¥と、ある特定の１文字を組み合わせることにで、コントロール・キャラクターという、ディスプレーなどの表示を制御する文字になるんだ。それが、改行に使う¥nだね。¥マークは、¥以降に続く文字を、画面にそのまま表示しないために付けられるキャラクターなんだ。

四ッ谷　でも、それじゃ、¥マークを表示したいって思ったときはどうすればいいの？

石原　あわてるでない。
printf("¥¥");
このプログラムを実行してごらん。

四ッ谷　あっ、本当だ。¥だけが表示された。それじゃあ、"は？

石原　それは、このプログラム。
printf("¥"");

四ッ谷　ちゃんと"だけが表示されてる!!　よくできてるのね。

石原　ただ、¥のあとの一文字はすべてコントロール・キャラクターになって仕事をする、と思ったら大間違いだぞ。コントロール・キャラクターとして成立する文字と、成立しない文字があるからな。違うものを入れれば、たちまちエラーだ。さぁ、9行目に話を戻そう、¥x1bのあとに続く［35mは、表示する文字の属性、ここでは色だね、それを指定しているんだ。そのほかの、¥nやaの意味は分かるだろう。さて、それでは、10行目はどうなるかな？

四ッ谷　パラメーターが35じゃなくて、36になったから、モニターに出力される文字の色が変わるんだろうな〜、

例題プログラム

```
1   /*色をつけてみよう*/
2   #include<stdio.h>
3
4   main()
5   {
6         int a;
7         a=5;
8         ++a;
9         printf("¥x1b [35m%d¥n",a);
10        printf("¥x1b [35m%d¥n¥x1b [0m",a);
11  }
```

って感じがする。

石原　当たってるぞ。

四ッ谷　まず、変数aに代入されている数字に、色をつけて10進法でディスプレーに表示して改行しているよね。ここまでは9行目と同じ。そのあとに、またエスケープ・シーケンスで色を変えているんだろうけど……。

石原　よ〜く、思い出してごらん。プログラムを実行し終わったあとに何が残る？

四ッ谷　コマンドプロンプトと、入力待ちのチカチカしてるやつ。

石原　この最後のエスケープ・シーケンスで、それに色をつけたんだ。正確にいうと、プログラム中にエスケープ・シーケンスで変えた色を、初期設定に戻してあげた。一度、エスケープ・シーケンスで表示する文字の属性を指定すると、再び属性が指定されるまで有効なんだ。だから、今回実験でエスケープ・シーケンスを使って色を変えたわけだから、ちゃんともとに戻しておかないとね。ついでに教えておくが、コントロール・キャラクターには、ベルを鳴らしたりする機能もあるから、今度ひとりでチャレンジしてごらん。と、区切りのいいところで、なんと今回でこのC言語講座も終了なのだ。

四ッ谷　えーっ!!　なんて、ビックリしてみせたりして。いままで教えていただいたこと、忘れないようにしますね。

石原　ほ〜、じゃあ、intとは？　mainとは？　デクリメントとは？

四ッ谷　んもぅ、最後までイジワルなんだからぁ。

今号のまとめ

●エスケープ・キャラクターの¥を使いコントロール・キャラクターに変えて、ディスプレーの表示を制御する。

今回でC言語講座は終了です。ご愛読ありがとうございました。

シムアント

●イマジニア　●1万2800円[税別]　●2月下旬発売予定

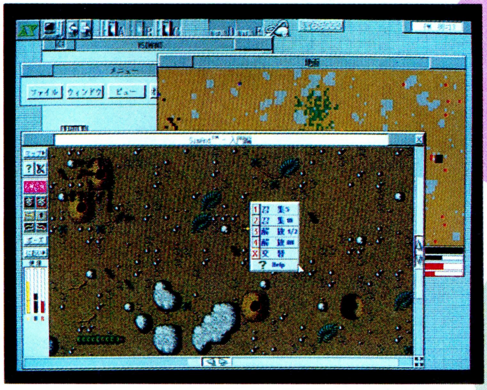

⬅ウインドーの大きさも自由に変えられるから、こういうゲームがSX-WINDOWで遊べるのはうれしいよね。操作もラクチンなのだ。

⬇アリの巣穴の様子が一目瞭然だ。中央にいる大きいのが女王アリ。小学校の理科の実験を思い出すよね。黄色のアリが自分だぞ。

今までに、何匹のアリを殺してきたか、キミは考えたことがあるか？　な～んて、いきなり脅かしてみたが、アリ地獄に引きずり込まれたり、巨大な人間に踏み潰されたりするアリの気持ちがヒシヒシと伝わってくる『シムアント』が、いよいよX68000で登場するぞ。

ところでこのゲームは、今までのシムシリーズのなかでは、ちょっと異色の味付けがされている。というのも、今までは実験をメインに置いた教育的ゲームソフトであったのに対し、より目的を前面に押し出したゲーム性の強いものになっているのだ。もちろん、実験モードも用意されているから、アリの生態観測が目的でも十分に学習できるようになっているよ。

また、このゲームでは、それまでのシムシリーズに見られる、市長や神のような立場とは一変して、自分も一緒になってアクセクと働かなければならない。そういったところでも、これまで以上に楽しい雰囲気が味わえるのだ。

以前に紹介した『シムアース』と同じく、SX-WINDOW対応ということで、快適な環境で遊べちゃうかわりに、メモリーも増設してあげないとね。これを機会に、一気に8メガバイトほど、メモリーの増設をしてみてはどうかな？

アリの観察

虫メガネなんかを使わなくても、水槽に土とアリを入れなくても、アリの生態が手に取るようにわかっちゃうのだ。そのうえ、自分もアリの気持ちになれるから、超リアルな"アリ感想文"なんかも書けるかも……。ま、キミの文才しだいだけどね。

スタート

⬆まず、生きていくためにはエサを手に入れなきゃ。自然の欲求だよね。

次にススム

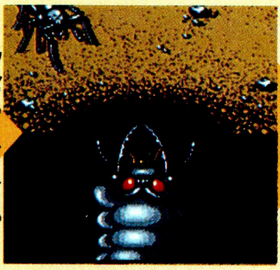

⬆アリ地獄に落ちてしまったぞ‼ 切り刻まれていく感じって嫌だなぁ。

次にススム

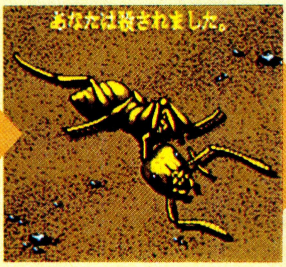

⬆結局、いつかはみんな死ぬのさ。あぁ、自然界なんてキライだー‼

次にススム

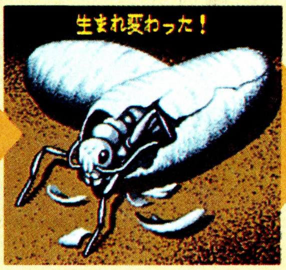

⬆すぐに生まれ変わってしまうのが、世代交代ってやつですね。

振出しに戻る

1・2号プレゼント当選者発表

新年号で募集した、めでたいプレゼントの当選者発表～‼　ドンドン。今年の抱負を書いてもらいましたが、彼女ほしいよ～、という情けないはがきが多かったです。なかには、ヤル‼　と意気込みだけは伝わってくるのですが、何をヤルんだかわからなくて困っちゃうはがきもありましたね。楽しみたい気持ちはわかりますが、そうあせらずに。今はコワ～イ病気も多いですからねぇ。

●シャープ
クリスタルポルシェ
香川県　香川真人

●ズーム
スタッフジャンパー
滋賀県　山本忍

●エグザクト
『エトワール プリンセス』
埼玉県　幸正基
大阪府　金山光行
熊本県　福山誠也

以上の方々が当選されました

編集後記

三宅　お～い、四ッ谷。
四ッ谷　……。
三宅　あ、あの、X68030が編集部に来たんですけど。
四ッ谷　……。
梅本　最近、返事もしないし、目も合わせないじゃん。
三宅　くそ～、元X68000新聞社社員め。さ、俺たちだけで新機種の話でもしようか。
梅本　悲しいね。
三宅　うん、悲しいね。
梅本　ところで、X68030て、何と呼ぶんだろう。シャープの人たちは"さんまる"って言ってたけど。
三宅　じゃ、30でいいんじゃない。だけど、これは異様に速いよね。ポリゴンのゲームなんて、クロック落とさないと遊べないぞ。
梅本　ク○ゲーも30で遊べばおもしろかったりして。どんどん専用ゲームを発売してくれるといいな。
三宅　だな。そうしたら、俺は家中のコンセント分だけ30を買うね。
梅本　じゃ、俺は3.5インチマシンを、あたかもガキがフェリックスガムを買うがごとく多量に……。
四ッ谷　絶対買えよ。

TOKYO TOWNS SHOW

SPECIFICATIONS	
CPU	i386DX , i386SX
SYSTEM SPEED	16MHz
DISPLAY	640-BY 480-PIXEL 3-MODE AUTO SCANNING
SOUND	PCM VOICE 8-CHANNEL FM VOICE 6-CHANNEL CD DIGITAL AUDIO
HYPER MEDIA	CD-ROM DRIVE IC CARD DRIVE

FEATURING FUJITSU FM SERIES
32Bits PERSONAL COMPUTER
"FM TOWNS"

TOWNSでCG描いてみんなハッピー

many COLORS—メニーカラーズ—

速い、安い、使いやすいと三拍子そろったグラフィックエディター

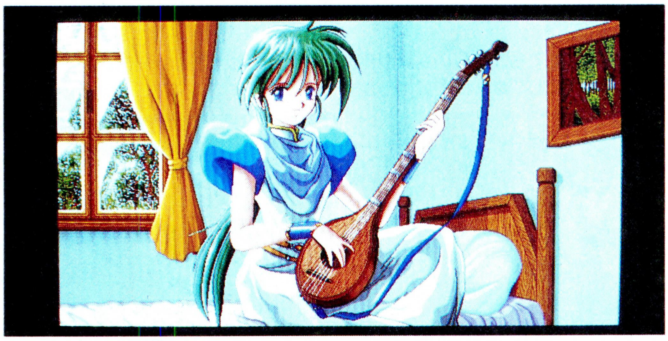

⬆256色モード用CGツールだから、パレットが足りないなんてことはないでょ。

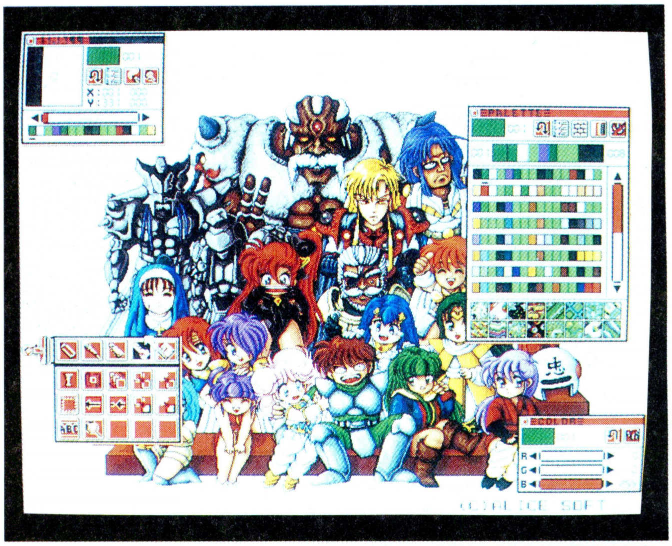

⬇マウスをクリック、またはドラッグしてからのレスポンスのよさは、TOWNSのグラフィックツールの中で一番だ。初期型のTOWNSでも満足できるスピードだ。

コンピューターグラフィックに興味はあるけど、懐がさびしいユーザーに朗報だ！『シューティングTOWNS』でおなじみのアモルファスから、9800円[税別]という低価格なグラフィックツール『メニーカラーズ』が発売されるぞ。

メニーカラーズでは、機能別に複数のウインドーを開くことができる、マルチウインドーシステムを採用している。一般的にマルチウインドーってすごく便利だけど、たくさんウインドーを開くとソフトの処理が遅くなることがあるよね。そんなことがないように、メニーカラーズで開くことができるウインドーは3枚まで。だから、すべてのウインドーを開いても処理速度はまったく落ちないのだ。

このツールは、速いだけじゃないぞ。普通のルーペからスモールルーペへ切り替えたり、パレット選択からカラーチェンジメニューを表示するなど、使い勝手がとてもよいのだ。それもそのはず、メニーカラーズは、グラフィックの美しさで定評があるアリスソフトの監修を受けているんだ。プロも納得のデキに仕上がっているわけ。

ここには書き切れないほどの使い勝手のよさに加えて、アリスソフトのサンプルデータがついて、この価格はお買い得でしょ。

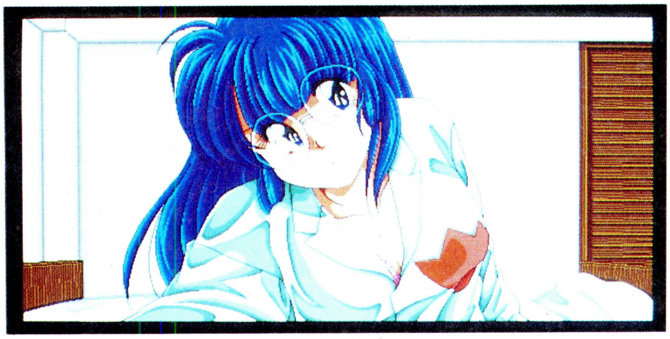

⬆『メニーカラーズ』には、アリスソフトのゲーム画面のデータも収録されているぞ。

Input Device

■アモルファス
■9800円[税別]
■発売中

MEDIA

CYBER MOTION―サイバーモーション―

簡単に3Dグラフィックのアニメーションが作れちゃうぞ

アニメーションというのは、少しずつ変化する絵を連続で見せているというのはみんな知っていると思う。でもこれを作るとなると、1枚1枚絵を描いていかなきゃいけないから、とても大変なんだよね。そこで、この大変な作業をパソコンに手伝わせちゃおうというのが、サイバーシリーズの第3弾の『サイバーモーション』だ。

サイバーモーションは、3Dグラフィックのアニメーションを作るツールだ。アニメーションの作り方はいたって簡単。シリーズ第1弾の『サイバースカルプト』で、移動前と移動後の2枚のデータを用意する。それだけで、間のデータはサイバーモーションが自動作成してくれるだ。シリーズ第2弾の『サイバーアニメーター』にも自動作成機能はあったんだけど、これは平面的に処理されていたから、グラフィックを回転させると薄っぺらくなってしまう。その点サイバーモーションでは、ちゃんと立体的に処理しているから、回転させても拡大しても、元の3Dデータと違うなんてことは絶対にないのだ。

サイバーモーションでアニメーションを作るには、サイバースカルプトで作った3Dグラフィックのデータが必要だ。両方購入するとなると高めの出費に感じるけど、簡単に3Dグラフィックのアニメーションが作れることを考えると、相応の値段なんじゃないかな。

サイバースカルプトを持っている人や、アニメーションに興味がある人は、がんばってチャレンジしてみよう。きっと、TOWNSの新しい楽しみ方が見つかるぞ。

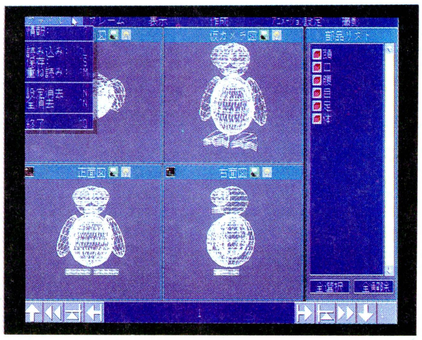

⬇複雑な図形を扱うときは描画に時間がかかるぞ。できれば、数値演算プロセッサ（12万円[税別]）を装着したマシンや、486マシンのモデルHRを使いたいね。

Input Device

MEDIA

■富士通
■2万2800円[税別]
■3月19日発売予定

こうなる!

⬅移動前と移動後、この2枚のグラフィックを用意すれば、『サイバーモーション』が間のグラフィックを作ってくれるのだ。しかも3Dグラフィックのデータだから、移動前のデータがひとつあれば、それを動かすだけで移動後のデータもできてしまう。

TOWNSユーザーのパワーを見よ!

ニフティサーブFTOWNS1より、『NORA-PAINT』

今回の見開きで紹介したソフトは、2本ともグラフィック系のソフトだったので、フリーソフトのほうもグラフィックツールを紹介しちゃうぞ。256色モード用グラフィックエディター、『NORA-PAINT』だ。

ひととおり機能を紹介してみよう。直線、曲線、ポリゴン、ドローといった、グラフィックエディターとして最低限の機能は備わっているから、このあたりは省略するとして……。便利な機能としては、クイックセーブがある。これは画面をディスクでなく、バッファ領域（メモリー）に退避するもので、絵に手直しを加える前にとりあえずセーブするといった感じの機能だ。また透明度という要素があり、透け具合を256段階で設定して、背景色と描いた色を混合する機能もあるぞ。珍しいところでは、"熊手"という機能があって、マウスをドラッグしている間、カーソル付近のドットをランダムに入れ替えて、境界をぼかすことができるのだ。

と、だいたいの機能を紹介したけど、NORA-PAINTの一番の売りといったらグラデーションしかないでしょう。普通、スキャナーで取り込みをしたり、デジタイズをしたりしない限り、256色すべてのパレットは使い切れないよね。そこでこのツールでは、残ったパレットでキレイなグラデーションを作ることができるのだ。半分のパレットを使ったとしても、128段階のグラデーションができるんだよ。その美しさは、マッハバンド（色と色の境目）がわからないほど、といえばわかってもらえるかな。

アップロードされている場所は、TOWNS1フォーラムのデータライブラリィ。これからもMAG形式のローダーの高速化や、斜めグラデーションの追加といった機能アップをしていくとのこと。これからが楽しみだね。作者はMIMORI氏だ。

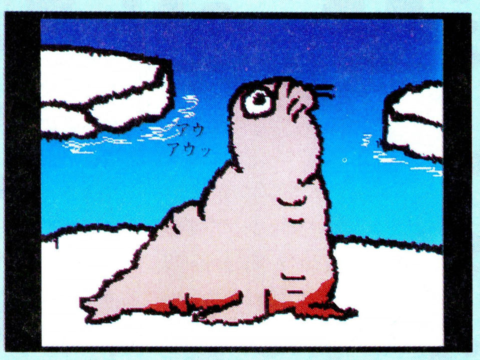

➡このグラデーションの美しさはハンパじゃないぞ。ちなみに、これで約50段階のグラデーションなのだ。

ふしぎの海のナディア

CD-ROM3枚組みはダテじゃない、しゃべりまくりだぞ

本当にお待たせしましたって感じの『ふしぎの海のナディア』だけど、みんなはもうジャンやナディアに会ったかな？　ここではゲームの内容以外のことを紹介しよう。

まずTOWNS版のウリともいえる、CD-ROM 3 枚にわたる音声。やはりテレビアニメ同様の声優さんを起用しているというのは強いね。キチンと登場人物のロパクと音声の同期が取られているし、グラフィックはキレイだし、原作の雰囲気がTOWNS版でバッチリ再現されているぞ。それにCD-DA(CDデジタルオーディオ)の音声を読み込むタイムロスも感じられずにしゃべってくれるのは嬉しいね。

『サイレントメビウス』のときもそうだったけど、今回も、キャラクターの音声にはCD-DAが、効果音には内蔵音源(PCM)が使われている。このうち、効果音には、TOWNSの標準サウンドファイル、“SND”が使われており、『システムソフトウェア』(バージョン2.1)に付属のツールで聞くことができるのだ。また、ただ聞けるだけでなく、システムのサウンドメッセージに、ゲーム中の効果音を使うといった使い方もできるぞ。

すでにゲームを終えてしまった人は、別の楽しみ方でふしぎの海のナディアを活用してみてね。

■ガイナックス
■1万4800円[税別]
■発売中

⬇登場人物が肉声でしゃべると臨場感が違う。それが要所要所だけでもインパクトがあるのに、『ふしぎの海のナディア』の場合は、最初から最後までずっとなのだ。

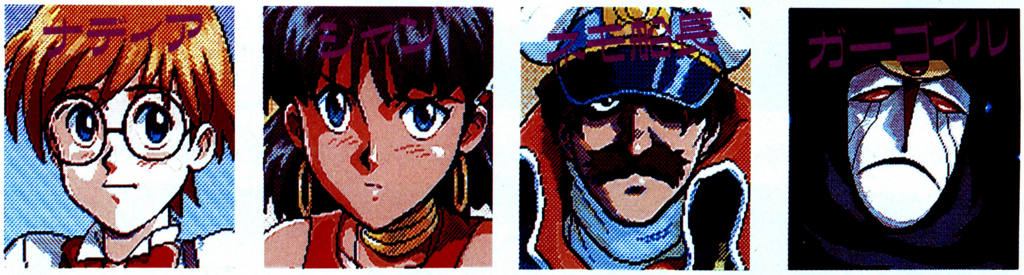

TEATA -vision-　— ティータ ヴィジョン —

操作性よし機能よし、画質もよくってお買い得!!

⬅動画編集。動画と音声、それぞれのファイルを合成圧縮してひとつのファイルにする。

ビデオ映像とサウンドの、ハードディスクレコーディングを手軽に楽しめる、『TEATA-vision-』(以下ティータ)。すでに発売されているはずだけれど、レコーディングと編集の画面が押さえられたので、紹介しよう。

TOWNSでは、すでに『Townsシステムソフトウェア』に入っている『ムービーキャプチャ』というツールで、デジタル動画を楽しめるよね。この、ムービーキャプチャ、『TownsMENU』と同じ感覚で操作できるんだけど、ティータも同様の操作環境を採り入れているんだ。だから、初めてティータに触れる人でもすぐ使えるぞ。

また、ムービーキャプチャは、動作させるのに最低4メガバイトのメモリーが必要だったり、レコーディングしたデータの編集に、別売の『LiveMovie』(4万9800円[税別])が必要だったりする。その点、このティータは、メインメモリーが標準の2メガバイトで録再可能だし、動画データ編集ツールもついている。注目したいのは、この編集ツールが、ムービーキャプチャで作った動画データの一次ファイル“MVB”を読み込んで、編集できるってことだ！

日本システムサプライでは、ティータの画質をさらに向上すべく、作業を進めている。登録ユーザーには、バージョンアップサービスが行なわれるので、登録はがきは必ず返送しよう。

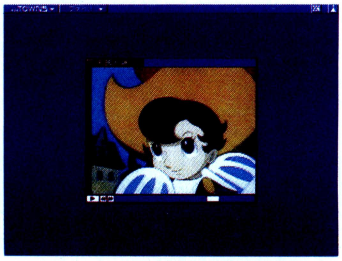

⬇レコーディングとプレーバックを行なう。モデルHR＋ODP＋HDのような速いシステムを使えば、映像をより美しく滑らかにできる。

■日本システムサプライ
■6800円[税別]
■発売中

TOKYO TOWNS SHOW

トムのゲームはおまかせ

海外編で、驚きの急上昇ソフトが登場した！ 24号の本誌で紹介した、『COMANCHE：MAXIMUM OVERKILL』だ。ヘリコプターのフライトシミュレーターなんだけど、美しいグラフィックがバリバリ動く、メチャクチャすごいゲームなのだ。しかも1回の集計でリスト入りしたのを見ると、ユーザーの期待度がわかるよね。

投票の仕方がイマイチわからない人がいるようなので、今回は少し詳しく説明しよう。基本的には、官製はがきに移植してほしい海外と国内のタイトルを書いて、右下の投票券を貼って送るだけ。各タイトルのポイントは、それぞれ投票券の枚数だけ加算されていくというわけ。それではまた次号で。

移植してほしいソフトベスト40

●海外編

ランク	タイトル	ポイント
1	STRIKE COMMANDER	1407
2	ULTIMA UNDERWORLD	632
3	FALCON3.0	580
4	CRUSADERS OF THE DARK SAVANT	536
5	SPACE SHIP WARLOCK	454
6	EYE OF THE BEHOLDER	431
7	ULTIMA VII	359
8	DARKKHEN II	354
9	F-15 STRIKE EAGLE II	344
10	POPULOUS II	335
11	GUNSHIP2000	302
12	JET FIGHTER II	297
13	FORMULA ONE GRANDPRIX	267
14	ECO QUEST	254
15	F-117A	252
16	SILENT SERVICE II	198
17	F-29 RETALIATOR	196
18	M-1 TANK PLATOON	181
19	KICK OFF2	176
20	CIVIZATION	173
21	F-15 STRIKE EAGLE III	165
22	F-19 STEALTH FIGHTER	153
	SECRET WEAPONS OF THE LUFTWAFFE	153
24	A-10 TANK KILLER	150
25	EYE OF THE BEHOLDER II	147
26	WING COMMANDER II	128
27	ACES OF THE PACFIC	125
28	SIM ANT	120
	A.T.P.	120
30	EPIC	116
31	WIZARDRY	115
32	THEIR FINEST HOUR	101
	TASK FORCE 1942	101
34	MIG-29M SUPER FULCURM	86
35	BIRDS OF PREY	83
36	WIZARDRY3	66
37	JET FIGHTER	65
38	F-15 STRIKE EAGLE	63
39	CHUCK YEAGER'S AIR COMBAT	61
40	COMANCH：MAXIMUM OVERKILL	60

●国内編

ランク	タイトル	ポイント
1	ストリートファイターII	1244
2	チャイムズクエスト	1025
3	プリンセスメーカー	1004
4	ロードス島戦記	580
5	エアーコンバットII	577
6	ストリートファイターIIダッシュ	565
7	パロディウスだ!	534
	ジェノサイド2	534
8	イースII	532
10	天下統一2	482
11	ゼクセクス	461
12	イース	454
13	出たな! ツインビー	417
14	大戦略IV	403
15	スター・ウォーズ	398
16	ロードス島戦記II	319
17	アルシャーク	250
18	イースIII	247
19	電脳学園IVエイプハンターJ	242
20	幻影都市	226
21	ファランクス	217
22	ソーサリアン	204
23	ジェノサイド	184
24	ワイアラエの奇襲	178
25	天舞～三国志正史～	174
26	シュヴァルツシルトIII	166
27	銀河英雄伝説III	147
28	ロボクラッシュ98	143
29	グラディウスII	133
30	ナイツオブザラウンド	132
31	スーパーバトルスキンパニック	126
32	ぽっぷるメイル	123
	緋王伝	123
34	プリンセスメーカーII	118
35	卒業'93	115
36	ファイナルファイト	113
37	電脳学園IIIトップをねらえ	108
38	フレイ	106
39	龍虎の拳	100
40	ファイナルファンタジーIV	95

※表中のソフト名は、赤：移植決定、青：移植の確率高し、黒：移植未定で表わしています。

四次元 最新情報

⬆『達人王』。画面内が敵キャラだらけになっても、処理速度はまったく落ちない。アーケードの迫力をそのまま堪能できる。

⬆『シャドー・オブ・ザ・ビーストII』。バランスの大幅な見直し、コンティニュー制導入、音声対応など盛りだくさんの移植。

まずはビングから。昨年アーケードでリリースされた、東亜プランの超絶縦スクロールシューティング、『達人王』が動き始めた。今回は1面をごらんに入れよう。発売日は未定で予価9800円［税別］。情報が入り次第お伝えするぞ。待て、続報!!

お次はビクター音楽産業。シグノシスのアクション第2弾『シャドー・オブ・ザ・ビーストII』が、3月下旬に9800円［税別］で発売される。今回はできたての画面を披露しよう。そしてもう1本。みんなが一日千秋の思いで移植を待っていた、『エアーコンバットIIスペシャル』が、同じくビクター音楽産業から、3月下旬に1万2800円［税別］で発売されるぞ。

最後は、トランスペガサスリミテッド。Mac版が人気の、女の子の写真データ集、『デジタルピンナップガール』が、1万2800円［税別］で発売されたぞ。ではまた！ （花田）

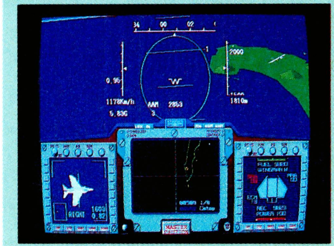

⬆『エアーコンバットIIスペシャル』。国産フライトシミュレーションの雄が、ついに登場。サイバースティック対応だ。

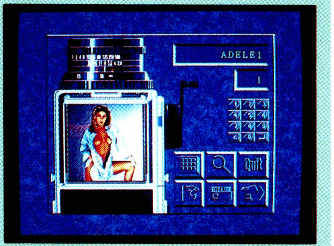

⬆『デジタルピンナップガール』。鑑賞するほかに、カメラで撮影するゲームも用意されている。ちょっぴりアブナイ!?

一体型TOWNSに486搭載モデル現わる!!

ついに、10万円を切るという低価格を実現した兄弟機『MARTY』が登場したね。では本家のTOWNSはというと、こちらのほうもニューマシンが登場したのだ！

今回、ラインアップされたのは、『FM TOWNS II モデルUR』。本体、モニター一体型のTOWNS IIモデルUGの流れを汲むマシンだ。一体化を表わすユニティーの"U"とCPUにi486を搭載していることを表わす"R"を組み合わせて『UR』。そう、この新型はCPUにクロック20メガヘルツのi486SXを積んでいるんだ。TOWNSのハイエンド機である『HR』と同じスペックだね。これからTOWNSを買おうと思っている人で、創ることもしてみたい人にはモデルHRを、市販のソフトを楽しみたい人にはモデルURを、それぞれオススメするぞ。

⬆フロッピー2基搭載のモデルUR20。お値段は28万8000円［税別］だ。

ご意見、ご希望、その他モロモロのあて先｜〒107-24 東京都港区南青山6-11-1 スリーエフ南青山ビル (株)アスキーログイン編集部 TOKYO TOWNS SHOW係まで

5号 T.T.S 投票券

OVERSEAS CONNECTION

今回の"OC"は少しパワーダウンして4ページ。でも、特集のほうでもアメリカスペシャルをやっているので、そっちのほうも読んでおいてもらいたい。では、始めるとするか。

CHOICE!

ALONE IN THE DARK

最近ヨーロッパがおもしろい。というわけで、CHOICEのコーナーでは、ヨーロッパ1の農業国、おフランスからのとれたてのソフトを紹介だ。ブリティッシュならぬフレンチ・インヴェイジョンを起こしそうなスゴイ作品なので、目の球ひんむいてよーく読んでくれ。

ポリゴングルグルアドベンチャーなのだ!!

ポリゴンを使ったゲームというと、どうしてもフライトシミュレーターを思い浮かべてしまうよね。迫りくる地上建造物とか外ビューモードでの自機などなどが、グルグル、グリグリ。そういう動きがフライトものを遊ぶ上での一番の楽しみ。そんな楽しみがアドベンチャーにもあればなあ、というユーザーの思いを実現したのが今回紹介するポリゴンアドベンチャー『ALONE IN THE DARK』だ。

このゲームの一番のウリは、ゲームに登場するキャラクターやオブジェクトの動きのよさだ。たとえば、目の前にあるチェストをある場所に移動したいとする。その場合、主人公キャラクターは目的物に両手を置いて、右足を踏み出し、腰を落とす。そして、左足を軸にしながら、全体重をかけて物を前方に押し出す。軸足が伸び切って力が入らなくなったら物に近づいてもう一度最初からやりなおす。こういった一連の動作を、まさに本物の人間が動くようにアニメーションして見せてくれるのだ。あっ、力が入ってるな、重そうだなとプレーヤーに感じさせる動きっていうとわかりやすいかな。それに加えて、チェストが床をこする、ズズズーッというサウンドがあいまって、現実感をよりいっそう高めることに成功しているぞ。ほかにも、体力回復薬を飲んでウーンおいしいぞとか、モンスターに殴られて、イタイッてカンジを、動きとサウンドエフェクトを駆使してうまく表現しているんだ。

技術だけでなく、ストーリー面でも、平均点を軽く上回っているのが、このゲームの特徴。なんと、ホラー小説の巨匠、ラブクラフトの『クトゥルトフの呼び声』をベースにしているのだ。ゲームの舞台となるのは1920年代ルイジアナの、ある屋敷。ここで変死したある芸術家の真の死因を探るために、探偵であるプレーヤーは単身乗り込むのだ。屋敷に残されたアイテムをうまく使用し、襲いかかるモンスターたちをバッタバッタとやっつけて、無事探索を終え、屋敷から脱出するのがキミの目的だ。

単純なゲームの目的に対して、ゲーム中に用意されている謎解きの数々は、なかなかひねりが加えられていて面白いんだ。とはいっても、よーく考えれば、誰にでもわかる仕組みになっている。がんばれば、かならず解くことのできるゲームにでき上がっているぞ。

重々しいオープニングシーン

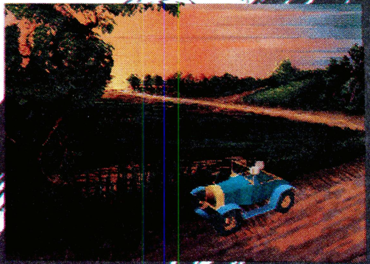

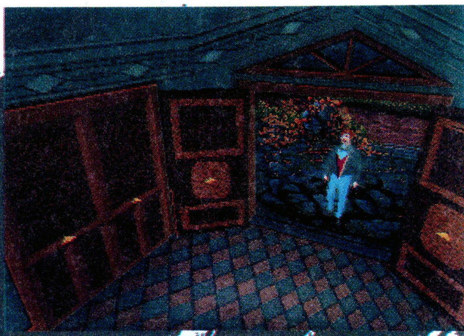

屋根裏で主人公を待つものとは……

このページでは、最初に探索しなければならない屋根裏でのイベントを解説してみる。解説を通じて、キミにこのゲームをよりよく理解してもらえるとうれしいぞ。

ゲームを立ち上げると、主人公は30畳ほどの部屋に立っている。そばには木製の机があり、その上にはランプが見える。もちろん次の行動は"ランプを取る"だよね。このゲームでは、物を取るのはとてもカンタン。ただ目的物に近づくだけでいいのだ。カーソルキーでキャラクターを移動すれば、ランプを取ることができるぞ。

ランプが手に入ったら、もう一度部屋を見回そう。壁際に本棚が見えるよね。アドベンチャーゲームに本棚といえば、アイテムが隠されている可能性がすっごく高い。本棚に近づいてメニューウインドーを開き、開閉などの行動の中からサーチを選ぶ。そうすると……。やはり本が隠されていたぞ。

その本を調べていると、窓から怪物が飛び込んできた。そいつは牙をむき出して、一直線にこちらに向ってくる。そういうときには、メニューの中から戦闘を選んで、カーソルでキックやパンチを繰り出せ。うまく攻撃が当たれば、相手は血を出しながら倒れる。敵が立ち上がれなくなるまで叩きのめすのだ。怪物を倒したら、いよいよ2階へと下りて行こう。オッとその前にもう一度部屋を調べてもいいかもな。

チェストを調べると….

ライフルを発見

犬のモンスターか？

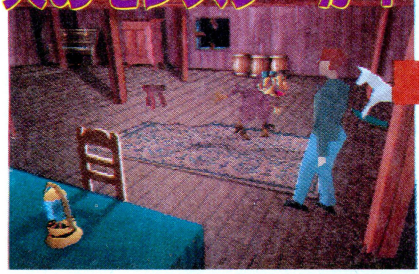

キックで倒せ!!

キミに襲いかかるモンスターたち

階段は地下へとキミをいざなう

下の階へ下りていくにつれて、しだいにゲームの難易度は上がっていく。モンスターの耐久力、スピードは目に見えて上がっていくし、特定のアイテムによってのみ倒すことのできるモンスターも登場してくるんだ。だんだん不安になってきたかな。でも、安心してほしい。最初はぎこちないキミの戦闘技術も、ゲームをプレーしていくうちに必ず上達していく。また、アイテムでしか倒せないモンスターについては、ちゃんと、ヒントが隠されているのだ。その中でも、ゲーム中に見つかる書籍の数々には注意。行間をじっくり読めば、モンスターを倒す手かがりを見つけることができるぞ。

加えて謎解きのほうも、だんだんややこしくなっていく。こんなふうに書くと、ガックリきちゃう人もいるかもしれない。でも、大丈夫。前にも書いたけど、このゲームには非論理的な謎はないんだ。それよりも、アイテムがいろいろな場所にちらばっていて、それを組み合わせるのが難しい場合が多い。たとえば、ある部屋に毒ガスを出すタバコの吸いガラがある。それを消すためには、別の部屋で見つけた空の水差しを、また別の部屋にある樽の水で満たし、吸いガラにかけてやらなければいけないんだ。あっちこっち飛び回って初めて先に進むことができるってワケ。根気強さが必要だな。

技術的にもストーリー的にも、傑作と読んでもいいこの作品。編集部のみんなにも、とってもウケがよかった。ひさびさにログインイチ押しのゲームだ。

アドベンチャー
■INFOGRAMES
■IBM-PC

何だ、コイツは？

⬅2階を順調に探索していたのもつかの間、目の前に巨大な羽根つきモンスターが現われた。

強いぜー!

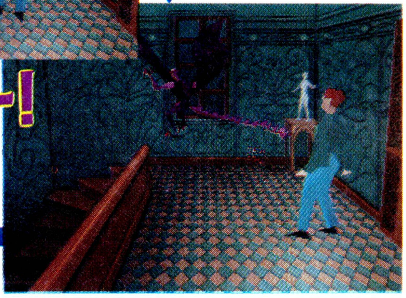

➡パンチで攻撃してみたものの、相手は尾をムチのように使って攻撃してくる。歯がたたない。

やっつけたぞ

⬅先ほど、寝室で見つけたあるアイテムを使ってみたら、あーらこのとおり。モンスターは苦しみだして、ついには倒れてしまった。これで地下2階への道は開けた。

リック・ヘインズの欧州情報

どーもでーす。ボクは先日、アメリカはラスベガスで開催されたCES (CONSUMER ELECTRONICS SHOW) に行ってきたんだ。これは世界中の家庭電化製品を集めて、みんなに見てもらおうっていう主旨のショー。その一部として、ボクの大好きなコンピューターと、ソフトの部門があるわけだ。

コンピューター部門での今回の目玉は、なんといっても3DO。これは、今年末に発売が予定されているスーパーマシンなのだ。まだ、細かいスペックなどが決まっていないから、はっきりしたことは言えない。でも、ボクが会場で見たフライトシミュレーターのデモの速さから考えると、なかなかスゴイマシンになりそうだぞ。また、ネットを通じてのソフトの供給なんてのもできるようで、なかなか楽しみ。気になる値段のほうだが、どうやら日本円で8万円ぐらいになるらしい。ちょっと高いような気もするけど、みんなはどう思う？　日本での発売は今のところ未定。でも、松下電器が開発にからんでいるそうだから、たぶん発売されるんじゃないかな。

というわけで、CESレポートでした。余談だけど、ベガスのいわゆる〝歓楽街〟には、行けなかったんだよね。それがちょっと残念だったなあ。楽しみにしてたのに。

TOP 10 CHART

U.S.A.

ランク 今号	前号	ソフト名		機種	種類
1	1	COMANCHE : MAXIMUM OVERKILL	Novalogic	PC	シミュレーション
2	3	WORLD CIRCUIT	Microprose	PC、AM	シミュレーション
3	−	ULTIMA UNDERWORLD II	Origin	PC	ロールプレイング
4	2	F-15 STRIKE EAGLE III	Microprose	PC	シミュレーション
5	−	BATMAN RETURNS	Konami	PC	アクション
6	7	CAR AND DRIVER	Electronic Arts	PC	シミュレーション
7	6	WOLFENSTEIN : SPEAR OF DESTINY	id Software	PC	アクション
8	4	DUNE II : THE BUILDING OF A DYNASTY	Westwood Studios	PC	アドベンチャー
9	5	FRONT PAGE SPORTS : FOOTBALL	Dynamix	PC	シミュレーション
10	8	MIGHT AND MAGIC : CLOUDS OF XEEN	New World Computing	PC	ロールプレイング

Babbages、Electronic Boutique、Winner's Circleの１月18日のセールスランキング

いきなり３位に飛び込んできたのは、『ULTIMA UNDERWORLD』シリーズの第２弾。システムなどの基本的な部分は、前作とほとんど同じで、それに新たに滑る床や急流などのトラップなとのシナリオ面の強化がなされている。キミをどひゃーんと驚かす仕掛けが隠されているぞ。

９位のゲームは、アメフトのシミュレーション。このゲームのすごいところは、そのアニメーションの多さ。なんと8000コマもの取り込み画面を使用しているんだ。また、対戦プレーもできて、ばっちりエキサイトさせてくれるぞ。

マーク一覧

アクション　アドベンチャー　ロールプレイング　シミュレーション　テーブルゲーム　パズル　ツール

機種には次の記号を使っています。

Atari-st	ST	Amiga	AM
Macintosh	Mac	IBM-PC	PC
		Macintosh II	Mac II

UK

ランク 今号	前号	ソフト名	メーカー名	機種	種類
1	1	STREET FIGHTER II	US Gold	AM	アクション
2	2	SENSIBLE SOCCER 92/93	Renegade	AM	アクション
3	9	WING COMMANDER	Origin	PC、AM	シミュレーション
4	3	ZOOL	Gremlin	AM	アクション
5	-	PREMIRE MANAGER	Gremlin	AM	シミュレーション
6	7	INDIANA JONES AND THE FATE OF ATLANTIS	Lucasfilm Games	PC、AM	アドベンチャー
7	8	COMANCHE : MAXIMUM OVERKILL	Novalogic	PC	シミュレーション
8	-	AV8B HARRIER ASSAULT	Domark	PC、AM	シミュレーション
9	6	WWF2-EUROPEAN RAMPAGE	Ocean	AM	アクション
10	−	CAMPAIGN	Empire	PC、AM	シミュレーション

Center Soft、Leisure Soft、Microbyteの１月20日のセールスランキング

こちらのチャートで８位に入っているのは、イギリスが誇る垂直離着陸戦闘機ハリアーを題材にしたフライトシミュレーター。今までにも、いくつかこの戦闘機をとりあげたシミュレーターはあったけど、このゲームほど操作方法を忠実に再現したものはなかった。噴射ノズルの角度変更など、垂直離着陸機ならではのコントロールがあって、なかなか操作がうまくいかない。そこが"OC"スタッフたちには新鮮だったようで、みんな熱中していたぞ。IBMコンパチとAmigaの２機種対応で票を稼いでのランクインだ。

★INFORMATION★

編集後記です

少し寂しいお知らせがあります。"オーガス"の愛称でみんなに親しまれた、我が"OC"班のやさ男、小笠原誠がログインを退社してしまいました。思えば私の"OC"班配属以来、ちょっとおチャメで女好きのあの人には、とても世話になりました。彼にミョーなコスプレを見せられて、言葉に困った日も多かったのですが、それも、今となってはいい思いでのひとつです。就職難のこの時代にもかかわらず、なんとかトレンド雑誌でのライターのポジションを手に入れたようです。おめでたいではないですか。新しい仕事でもがんばってもらいたいものです。みんなも街のどこかで彼の姿を見かけることがあったら、温かいひと言をかけてやってくださいね。

というわけで、今現在の"OC"班は、肝臓に爆弾を抱えている親分のひらえもん、女番長で"教祖様とお呼び"、というページもやっているママーン豊岡、そしてアメリカ帰りの好き者松下の、３人のみになってしまいました。少ないながらも少数精鋭で、バリバリがんばっていくつもりなので応援してください。　（文責/松下）

〒107-24
東京都港区南青山6-11-1 スリーエフ南青山ビル
(株)アスキー ログイン編集部"OVERSEAS CONNCETION"係

春眠暁を覚えず、というけれど本当だねェ。今日もグッスリと眠れ……、や、やばい、大遅刻じゃん。おこられちゃうよ。などという夢を見る今日このごろ。いったいどうなってんだか。フゥー。

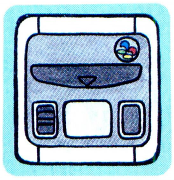

アルバートオデッセイ

スーパーファミコン/サンソフト/3月上旬発売予定/9600円[税別]

戦闘シーンは多彩だ。通常攻撃、魔法、特殊攻撃それぞれのアニメーションが展開するぞ。

'92年後半は、大作RPGがいろいろ発売されたけど、今度サン電子から発売される『アルバートオデッセイ』も、これまたRPGだ。とはいっても、従来のオーソドックスなタイプとはチョット違う。簡単にいうと、シミュレーションゲームの戦略性がプラスされているんだ。RPGの基本的な部分、たとえば町で情報を集めるとか、武器を買うとかってことは同じなんだけど、フィールドの移動や、戦闘の部分においてはシミュレーションゲームの要素が強い、といえばわかるかな。自分と敵のターンが交互に繰り返されて、戦闘が進行していくワケ。戦闘中は、移動できる範囲、攻撃できる範囲がキャラクターごとに表示されるぞ。

ストーリーは、古代魔法文明を利用して世界征服をもくろむ悪の大魔導士オズワルドが、10年ぶりに復活したところから始まる。そこで、かつての勇者の血を引く男アルバートは、オズワルドの野望を打ち砕くために冒険の旅に出るのだ。そして各地のモンスター騒動を解決し、最終的に悪の大魔導士オズワルドを倒すのが目的だ。戦闘シーンのアニメーションもイカすし、回転、拡大といった演出もグーな感じだし、RPGファンはチェックしてみてねん。

それは10年前のお話

10年ほど前、オズワルドは世界をほぼ手中におさめるところまでいった。しかし、ひとりの少女の発した光によって消し去られたのだ。

それから10年後勇者の冒険が始まる

町で情報を集めてから出発

←これが町の中のグラフィック。細かくてなかなかキレイ。

←これはおなじみ、道具屋だ。まず、装備を充実させよう。

←昼と夜で戦略を変えたほうがいいのかもしれないぞ。

←シミュレーションのように、地形効果もしっかりあるのだ。

フィールドマップの表示は、ズームの度合によって、2種類に分かれる。遙か上空から俯瞰したものと、キャラクターが大きく表示されるものだ。

多彩な戦闘アニメーション

戦闘アニメーションは多彩だ。キャラクターによって、攻撃方法は異なるけど、剣攻撃、魔法攻撃、特殊攻撃がある。また、背景も地形や昼と夜の違いをちゃんと出してくれる。ハデなアニメーションを見たくて、特殊攻撃や、魔法攻撃を乱発すると泣きをみるかも。

王様とスレイに会って新たに出発

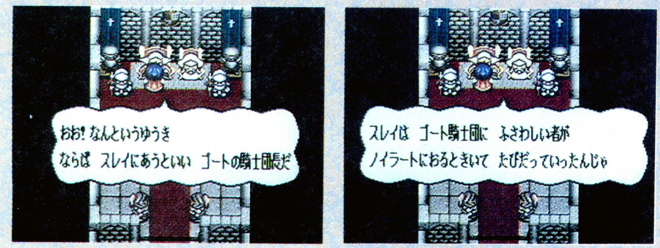

☗王都ゴートを苦しめているゴーレムを倒し、王様と会見。スレイの情報をくれる。

めざせ最高速！ 満足度表

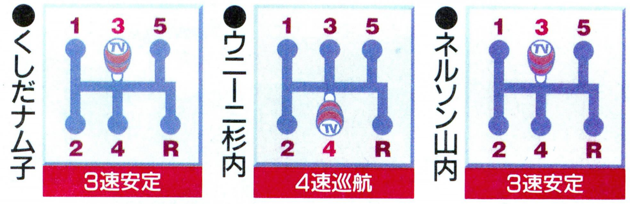

くしだナム子：移動のときに画面がグリグリ動くのがチョットね。

ウニー二杉内：シミュレーション感覚で楽しめるRPGだな。

ネルソン山内：町から町への移動が少々面倒くさいかなあ。

［シフトポジションの説明］1速：とりあえず私には合わないけどいいと思うよ　2速：まあまあのデキ　3速：なかなかのデキ　4速：結構なデキ　5速：絶対オススメ　R（リバース）……。

ブァックション！ ずるずる、ゴックン。おぇ～

最速情報

受験シーズンもそろそろ終盤を迎え、春の気配もし始めたけど、まだまだ寒いこのごろ、いかがお過ごしでしょうか。今回は、身も心も真冬の真っ只中にいるネルソン山内が、久しぶりに最速情報をお送りいたします。

まずはスーパーファミコンからいくよん。まず、F1ファンは3月5日にセタから発売される『エキゾーストヒート・ヒートF1ドライバーへの軌跡』9800円［税別］をチェックだ。それと3月19日にインフォコムから発売される『ナイジェル・マンセルF1チャレンジ』も注目だ。そして、三国志ファンには3月25日に『スーパー蒼き狼と白き牝鹿・元朝秘史』1万1800円［税別］が、光栄より発売されるよん。また、26日には、テレビコマーシャルで知ってると思うけど、『Pop'nツインビー』価格未定がコナミより発売だ。ツインビーファンは買いでしょ。

続いてPCエンジンをいくぞ。3月26日にスーパーCD-ROM専用で『ダンジョンエクスプローラー2』6800円［税別］がハドソンより発売される。CD-ROM版はどんな感じになっているか楽しみだね。じゃあまた。

☗『Pop'nツインビー』はスーファミで登場だ。ポップな色使いがきれいだね。

☗三国志ファン待望の『蒼き狼と白き牝鹿・元朝秘史』がスーファミで登場だ。

RCカーのことなら ログイン

さわやかモーターズ

〒107-24 東京都港区南青山6-11-1 スリーエフ南青山ビル（株）アスキーログイン編集部

ベネトンB192、ついに登場！

今年の私はフェラーリファン。去年まではマクラーレンだったけど、やっぱりベルガー様がいないんじゃ、もうマクラーレンはダメよね。そんなフェラーリファンの私でも、気になっちゃうのがベネトン。昨年のグランプリでは、シューマッハによる初優勝を初め、コンストラクターズ3位、全戦入賞という快挙までやってのけているんだから。シューマッハなんて、F1参戦2年目の18戦目、時間的には1年間で優勝までものにしちゃったんだから、並みの新人じゃないわよね（生意気そうだけど）。それに、4強では唯一のV8エンジンなのにね。

で、その奇跡のマシン、ベネトンB192が、やっとRCカーになっ

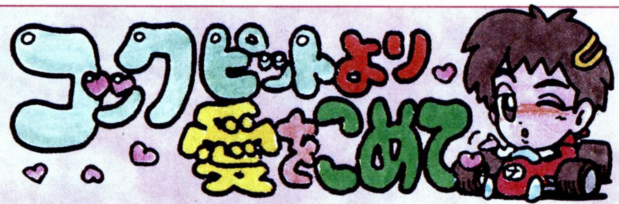

くしだナム子が、上の原稿を書きあげたあと、カゼで沈没してしまったので、今回はテレクラのネルソン山内がピンチヒッターでこのコラムをお贈りするよん。で、まだF1はシーズンオフなんだけど、ポルトガルのエストリルや、フランスのポールリカールで盛んにテストが行われてるので、今年の展望などを語っちゃおうと思う。

まず、相変わらずダントツの速さを見せているウイリアムズだけど、今年も1周1秒、ほかのマシンより速いか、といったらそうでもなさそうだ。ベネトンがウイリアムズに急接近しているんだよね。アクティブサス、トラクションコントロール、セミオートマを搭載した去年のマシンで、シューマッハがウイリアムズを凌ぐタイムをたたき出しているしね。それに、新参チーム、ザウバーも侮れないぞ。ハイテクはセミオートマだけのマシンで、ウイリアムズの1秒落ち以内につけているのだ。シーズン中にはアクティブサスなどのハイテクを搭載していくらしいから、今から活躍が楽しみだ。

まあ、まだ現時点では、セナの去就も、マクラーレンのエンジンも正式発表がないんだけど、シューマッハ、ハッキネンなどのヤングドライバーががんばってくれれば、セナ、マンセルがいなくてもおもしろいシーズンになると思うよ。ウン。

Photo/Kazunori Okuyama

⬆オーイ、どーしたんだフェラーリ！　今年こそ頼むよ、。ベルガーも帰ってきたしさぁ。

フロントウイングが絶品!!

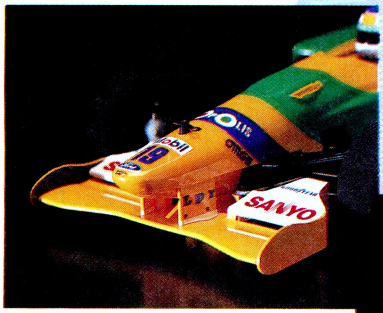

⬅⬇ベネトン最大の特徴であるフロントウイングも、しっかり再現。ウイングのブリッジも反り返ったバナナノーズもよくできてるわ。

ボディーをはずすと…

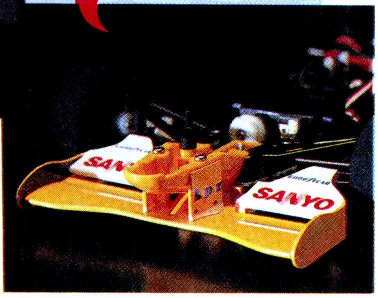

⬆➡一体成型のリヤウイングは、スタイルも強度もバツグン(上)。独特のサイドポンツーンやノーズのくびれも、「コレなのよ、コレ！」って感じね。

特徴的なボディーよ

たんだ。ログイングランプリでも、これでやっと４強が揃ったレースを展開できるってわけ。やりぃ！

それでは、キットの紹介。まず何をおいても紹介しなくちゃならないのは、フロントウイングでしょう。タミヤの前ちゃんも、ここが一番大変だったって言ってたし。でも、それだけに、できは最高。ウイングとノーズコーン(？)を別パーツにして独特の吊り下げ式ウイングを再現してるんだ。しかも、それでいて強度が下がらないように、見えないところに補強パーツが入っているんだから、ベネトンと同時にクラッシュ好きな初心者でも、安心して走らせられるってわけ。やってくれるよね。

ボディーのほうも、もちろんステキ。前側に〝返し〟がついた特徴的なサイドポンツーン、コックピット前のノーズのくびれ、全体のバランスなど、20分の１のプラモデルのようにムード満点なんだ。リアウイングも、一体成型で強度を上げてあるのに、フラップとの間にスリットまで入れる凝りよう。しっかり塗装して〝19〟を貼ればシューマッハ、〝20〟を貼ればブランドルの気分よ！

そうそう、シャーシのほうは、マクラーレンやウイリアムズと共通だから、すでにそーゆーのを持っている人は、別売のボディーセット(2800円[税別])を買えば、簡単に載せ替えることもできるよ。

★田宮模型

★1万2000円[税別]

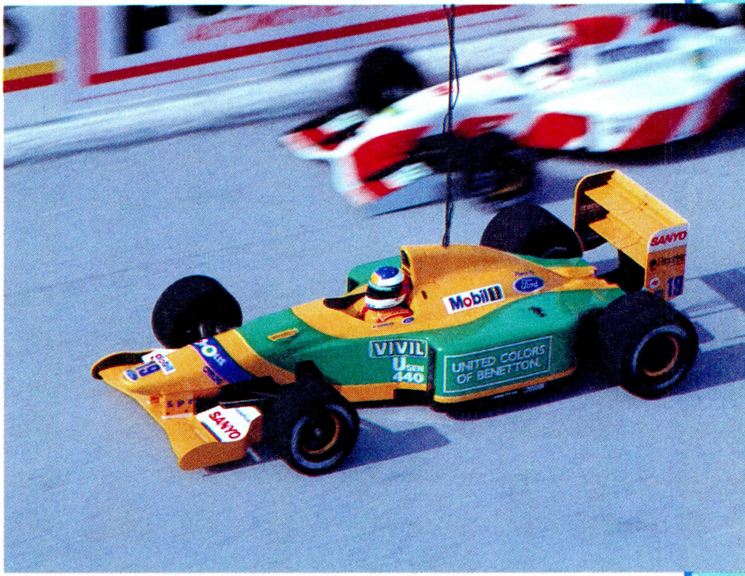

大漁 音速プレゼント FOR YOU

ひさしぶりにＦ１マシンがRC化、それもベネトンのモデル化ということで、やっと'92年の４強が揃ったわけだね。で、もちろん今回のプレゼントはこのベネトンB192。１名様にしかあげられないんだけど、ふるって応募してね。応募方法は、はがきに住所、氏名、年齢、このコーナーの感想、「ベネトン希望」と書いて、５号さわやかモータースプレゼント係まで送るだけ。簡単でしょ。

スペースが余ったから、ちょっとお知らせ。来たる３月20日の土曜日、東京青山一丁目のホンダウェルカムプラザで開催される'93Ｆ１グランプリin青山開幕戦(出版社対抗戦)に、ログインチームが出場するの。メンバーは、ほえほえ新井、井沢アグリン、三宅ポル助、高橋ピョン太、それに私、くしだナム子の４人(予定)。ヒマだったら、応援に来てね。９時から13時くらいまでやってるからね。

ベネトンB192

１名

※次号、さわやかモータースはお休みします。

CAI情報局

S.Takigami

ある日、CAI情報局あてに高知県の小学校の田鍋潤一郎先生が『草花データベース』を送ってきてくれた。このデータベースは、マウスで簡単にデータ入力ができるのが魅力。自分で作るCAIソフトだ。

自分で作るデータベース

データベースソフトというと、用語集、辞書などが思い浮かぶ。どのソフトも必要なときに欲しい情報が引き出せて便利なのはいいんだけど、あらかじめ用意された情報を引き出して使うという、参考書みたいな使い方は、いかにも受動的だよね。ところがこの『草花データベース』は、名前、花の咲く季節から生息場所まで自分で調べながら登録していく手作りソフトになっている。だから、データの登録数が増えるに従って、自然と草花の知識が身につくんだ。

つくる

それでは実際に、『草花データベース』で自分で採集した植物のオリジナルデータベースを作ってみよう。必要なハードは、ビデオカードを装着したメモリー4メガバイト以上のFM TOWNSとハードディスク。ソフトは、タウンズOSのV2.1L20以上が必要だから注意しよう。制作作業は、〝草花のビデオ撮影〟、〝映像のデジタイズ〟、〝検索項目の入力〟、〝PCMメッセージの入力〟、〝登録者の登録〟の5つだ。ではいよいよ作るぞ!

データになる草花を集めるには、まず家を飛び出して外に出る。名前なんかわからなくてもいいから、目にした草花を手当たりしだいに撮りまくる(①)。で、家に帰ってビデオ再生機をFM TOWNSにつなぎ、『草花データベース』を立ち上げる。ここでちょっと右のメニュー画面を見て。〝つくる〟というアイコンがあるでしょ。ここをマウスでクリックすると画面の中に黒い大きな窓が開かれる(②)。この窓に撮影してきた草花の映像をデジタイズするんだよ。ビデオのスイッチを入れて映像を再生させながら、窓をクリックすると画面いっぱいに草花の映像が流れるから、自分の好きな画面にフレームを合わせてもう一度マウスをクリックすると、映像の登録が完了だ(③)。次に〝なまえ〟や〝きせつ〟、〝かず〟、

〝みつけたばしょ〟、〝いろ〟、〝きろく〟の項目を順番にクリックしてキーボードを出し、マウスで登録するだけ、と簡単なのだ(④)。

①
⬆最近のビデオカメラなら失敗はない。データ集めは、とにかく撮りまくること。

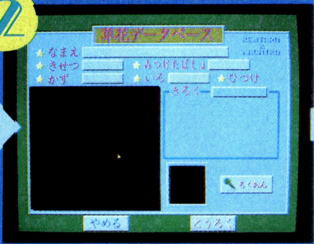

②
⬆突然、こんな暗闇が出てくると故障とも思っちゃうが、気にせずクリック。

③
⬆撮影してきたばかりの草花の映像が、流れる。カッコイイ構図を決めよう。

④
⬆こんな具合に、ファミコン感覚で入力できるから、子供でも簡単。

⬇“ろくおん”と書いてあるところの左の小さなスペースに登録者の顔が入る。

⬇登録者の名前も忘れずに入力しよう。この入力もマウスでオーケーだ。

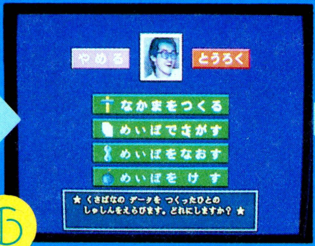

⬇登録者の声のメッセージの再生も、“こめんと”のところをクリックするのだ。

⬇これでオリジナルのデータがひとつ完成。制作は、想像以上に簡単だった。

というわけで、以上の作業で、『草花データベース』のデータ登録の作業はおしまい。簡単でしょ。

さて、次は登録者の登録。データの制作者の顔とメッセージを入れる作業だ。この作業は、草花のデジタイズと同じ。黒い小さな窓(⑤)をクリックして、ビデオで撮った制作者の顔を流しながら、もう一度マウスをクリックすればいい。マウスで制作者の名前を入力(⑥)したら、「ろくおん」をクリックし、FM TOWNSの内臓マイクに向かって声のメッセージを入れよう(⑦)。これでオリジナル『草花データベース』の完成だ(⑧)。

登録者のメッセージが入るなんて、いかにも手作りっぽいね。また、草花の名前などでわからないことがあったら、あとで植物図鑑などで調べればいい。名前や見つけた場所などを自分で調べながら登録していくので、自然に草花の知識が覚えられるわけだね。

さがす

データを作ったら、次に検索をしよう。『草花データベース』のメインメニューには、“さがす”と“みる”の2通りがある。いわゆる普通の検索と同じやり方だ。探したい草花の名前がわかっているときは、“みる”をクリックして画面に表示される草花の名前をマウスで入力してあげればいい。名前がわからないときは、“さがす”をクリックすれば、“きせつでさがす”、“はなびらでさがす”、“ばしょでさがす”、“いろでさがす”の4項目までの複数検索画面が出てくるから(①)、わかっている情報を入力していけばいいんだ。たとえば、冬の草花だったら、冬と入力すれば画面には冬の草花の名前が現われる(②)。そこに目的の花の名前があれば検索は完了だ(③)。まだ名前が見つからないときは、見つけた場所とか色などの検索条件を加えて絞り込めばいい。もちろん、検索もマウスだけで簡単にできるぞ。

⬇季節、場所、花びらの数、色、で絞り込めば、探したい花は必ず見つかる。

⬇これは、とりあえず季節を“冬”にして検索をやって見た画面だ。

⬇草の名前をクリックして検索は完了だ。わからなければ、検索項目を増やそう。

私が作りました

開発秘話はないけれど、『草花データベース』を制作した田鍋先生にこのソフトの宣伝をしてもらったので以下に紹介しておくね。

● ●

自分で作るこのデータベースソフトは私と、『微小貝』というデータベースを作ったMACHIKOさんで作りました。すべての操作が簡単にマウスでできるので、小中学校の副教材に向いていると思います。また、このソフトは、登録したデータをフロッピーディスクに保存できますから、北海道の子供たちが見つけた草花をフロッピーに落として、沖縄の学校に送るということもできます。オープンな環境で楽しみながら作れるのが、『草花データベース』なんです。

CAI情報局が作ってみた『道路標識ソフトデータベース』

まさか、自作のCAIで、自分で作るデータベースができるとは思わなかったから、情報局員は正直言ってかなり感激。このソフトは、検索項目のカスタマイズもできるようになっているらしいから、草花のほかにもアイデアしだいでいろいろなデータベースが作れるところが、本当におもしろい。

で、情報局では草花の代わりにこんな映像を取り込んでみた。上の写真が、道路標識データベースで、下の写真がログインのスタッフデータベースだ。アイデアしだいでいろんなデータベースが流れて、サブ教材にぴったしだね。

※『草花データベース』に関する問い合わせ先：高知県土佐市蓮池3569-1　田鍋潤一郎

ソフコンPRESS

この作品の写真撮影中、あと1画面で終わりというときに誤ってリセットボタンに触ってしまい、最初からプレー仕直しになってしまった。あの1時間の苦労は、いったいなんだったんだろう……。悲しい。

2nd Prize

センロード

プログラム部門入選作品NO.152　X68000

判断力重視の、ハラハラするパズルゲームだ

ルールは簡単だから誰でも気軽に遊べるよ

今回紹介する『センロード』は、X 68000のパズルゲームだ。草原を走る列車を終点まで運ぶというのどかな設定だけど、気がつくとハマりまくっている。そんな不思議な魅力を持った作品なのだ。

プレーヤーは列車を駅や終点に誘導するために、線路の切り替えを行なう。線路のパーツは全部で6種類あり、これをうまく組み合わせて脱線や衝突を防ぎつつ、列車を終点へと導いてやるのだ。

一見簡単そうに思えるけれど、実はけっこう難しいんだな、これが。というのも、線路パーツを選んでいる間にも電車は刻々と動いているから、ゆっくり考えていると列車が脱線したり、衝突したりしてしまうんだ。かといって、あせってしまうと余計に頭がこんがらがり、適切なパーツを選ぶことができなくなってしまう。このように、的確かつ迅速な判断力が要求される、パズルゲームの基本を押さえた作品なのだ。

そんなシビアな内容とは対象的に、グラフィックはほのぼのしている。ミニチュアを思わせるような列車の動きは、見ているだけでも楽しいから、女の子でも楽しめる作品なんじゃないかな。

この作品は私が作者だぞ

NAME――伊藤直也
ADDRESS――和歌山県
PROFILE――
伊藤クンは、和歌山県に住む20歳の青年だ。3年前にX 68000を買って、それで初めてプログラミングを覚えたんだって。そして、初投稿にして見事に入選を果たしたのだ。このゲームのアイデアは、『テトリス』などのパズルゲームを遊んでいるときに思いついたそうだよ。またパズルゲームを作るそうだから、次回作を期待して待っていよう。

COMMENT――プログラムからグラフィックまで、全部ひとりで作りました。なかでも音楽が大変で、曲をどのように作ればいいか苦労しました。今は次回作として、『ぷよぷよ』みたいなパズルゲームを作ろうと思っています。パズルゲームは、ほかのジャンルよりも意外と作りやすいんで、がんばりたいと思います。

とっさの判断力が大切 あせるとミスするぞ

ルールはとても簡単だ。まず、トンネルから牽引車が出てくるので、線路パーツを変更して同じ色の駅まで誘導しよう。すると、牽引車が駅を通過するたびに1両ずつ客車が連結されるので、それを今度は終点まで誘導すればいいのだ。面ごとに決められた客車の数だけ終点に誘導すれば面クリアーとなる。なお、クリアーの条件である客車の数には、牽引車は含まれないので注意しよう。お客さんを連れていないとダメなのだ。

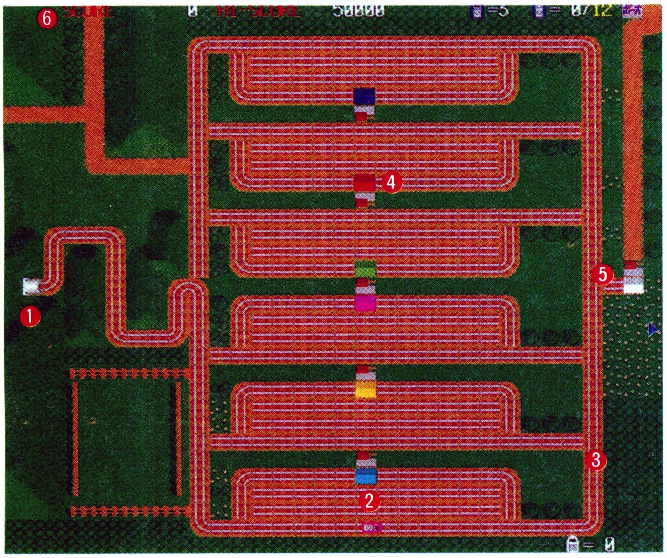

操作はマウスで

操作はマウスで行なうぞ。線路のパーツは全部で6種類あるから、左クリックで直線路を、右クリックで曲線路を選ぶ。各ボタンをクリックするたびにパーツが変わるから、列車を脱線させないように適切なパーツを選んでね。

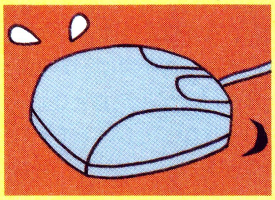

左クリック

左クリックで選択できるパーツは縦と横の2種類の直線路だ。キミの瞬時の判断と機敏な指さばきに、列車の運命がかかっているのだ。あせらず慎重にマウスを操作して、列車をうまく導いてね。

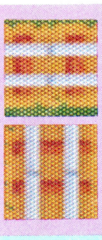

右クリック

右クリックでは、4種類の曲線路を選択できるぞ。

❶トンネル
ここが列車のスタート地点になるのだ。面によっては、複数設置されていることもあるから注意してほしい。

❷列車
この列車を無事に出口まで運ぶのが、ゲームの目的だ。車両は全部で6つの色に分けられているぞ。

❸線路
各地点の線路パーツを入れ替えて、牽引車に客車を連結し、終点に誘導するのがキミの使命なのだ。

❹駅
同色の牽引車がここを通過すると、客車が1両増える。ひとつの牽引車には最高5両まで客車の連結が可能だ。

❺終点
列車のゴールがここ。ただし、牽引車を運ぶだけではクリアー条件を満たせない。客車でなくてはいけないのだ。

❻スコア
左から得点、選択している線路パーツ、車両のストック、終点に運んだ客車の数、そしてクリアー条件が表示される。

こんなミスをすると列車事故になるぞ

ゲーム中にプレーヤーが判断を誤ると列車は事故を起こし、ミスとなってしまう。3回ミスをするとゲームオーバーになるぞ。

そんな事態にならないように十分注意してほしいけれど、あせるとなかなかうまくいかない。そこで、プレーヤーが起こしやすいミスをまとめてみた。これを読んで、原因を理解し、事故を回避するように心掛けてくれ。

でも、もっとも大切なのは平常心を失わないことだ。このゲームでは、画面全体に気を配らないとイケナイ。ところが、あせって平常心を失うと目の前の列車だけに気を取られてしまい、気がつかないうちにほかの列車が脱線したり衝突したりしてしまうぞ。「極意は平常心にあり」って感じだな。

正面衝突

ゲーム中は複数の列車を同時に走らせるのだが、誤った線路をパーツを設置するとひとつの線路に両端から列車を誘導してしまうことになる。すると列車どうしが正面衝突してしまうことになるから、十分に注意しよう。

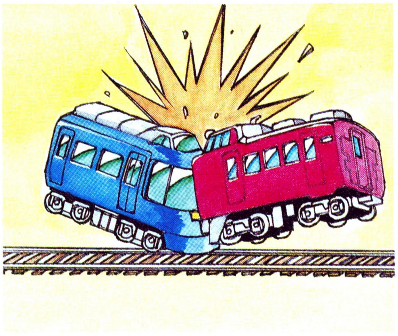

脱線

おそらくプレーヤーがもっとも犯しやすいミスだろう。線路パーツの選択を迷ったり、マウスの操作を誤ると、列車は脱線してしまう。落ち着いてプレーすればうまくいくはずだから、あまりカッカしないようにね。

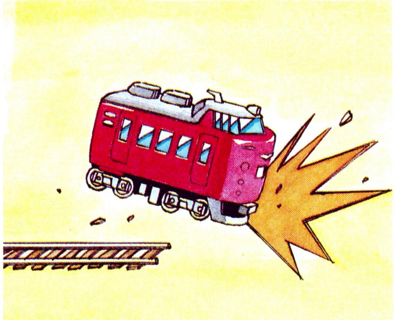

後方衝突

列車のスピードは、牽引している客車が増えるほど遅くなる。だから、同じ線路を走る5両連結の列車のあとを2両連結の列車が走ると、やがて後方衝突が起きてしまう。こんな事態にならないよう、車両数にも気を配れ。

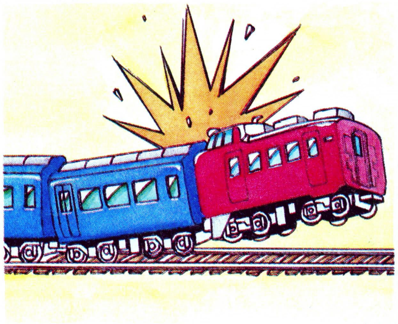

まずは冷静な判断力 そして継続は力なり

パズルゲームというと、頭をひねってよく考えないとクリアーができない……、なんて作品を思い浮かべる人が多いんじゃないかな。そういうタイプのパズルゲームでは、先の先を読むような、論理的な思考が必要とされる場合が多い。

ところがこの作品では、そんなものはあまり必要ない。というのも、ゲームをクリアーするために必要なのは、論理的な思考よりもとっさの判断力だからだ。んなワケで、ものごとをじっくりと考えるのが苦手な〝せっかちさん〞でも、すんなりと遊ぶことができるよ。

また、長く遊んでコツさえ覚えれば、かなり先の面までいくことができる。そのうち自分だけのテクニックが見つかるだろうけど、参考までに下にいくつか載せておいた。なかなかうまくいかない人は、そちらを参考にしてみよう。

それに、たとえ途中でゲームオーバーになってもコンティニュー機能があるから安心だ。あきらめずに粘り強く挑戦することも、大切なテクニックのひとつだよ。

『センロード』はタケルで買ってねん

のどかなグラフィックとは裏腹に、シビアな判断力を求められるパズルゲーム『センロード』は、ブラザー工業のソフトウェア自販機タケルにて、価格2000円[税込]にて発売します。いつも冷静沈着なパズルゲーム大好きの人には、思いっきりオススメできる作品です。寒い夜には、こたつでパズルゲームなんてのもナイス(死語)だね。

タケルのおいてあるお店は、ログインの前のほうにあるブラザー工業の広告に載っているので、もよりのお店を探してみてね。

さらにタケルでは、「チャイムズクエスト」や、「バカスカウォーズ」を初めとするツクールシリーズや、過去のソフコン入選作品も手に入れることができるので、そちらのほうもよろしくね。

1993年2月19日(金)発売予定

ログインソフトウェアコンテストNO.152

センロード (X68000) ……………………**2000円**[税込]

列車の特性を押さえて、ハイスコアを目指せ!

POINT1 客車は5両まで増えるぞ

このゲームでは、一度に出口に運ぶ客車の数が多いほど、得点が高くなる。ハイスコアを狙うには、牽引車にいかに多くの客車を引かせるかが、大きなポイントとなってくるのだ。なお、ひとつの牽引車が引くことのできる客車は最大で5両までだぞ。

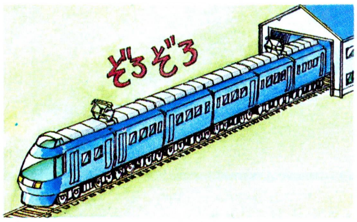

POINT2 客車が増えると遅くなる

一度に多くの客車を運べば点数が高いけど、やたらと数を増やせばいいわけではない。客車の数が増えると列車の速度が遅くなるので、後ろを走る列車のほうが速度が速くて追突された、なんてことが起きてしまうのだ。適切な客車の数をうまく見極めよう。

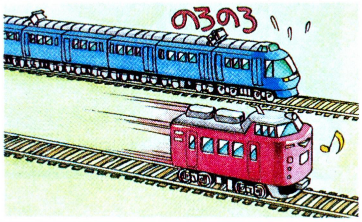

POINT3 ボーナスステージを活用する

4面ごとに登場するのが、このボーナス面だ。ここでは線路の上に風船が現われて、その上を列車が通過するたびに得点が増えるようになっている。もちろん、ほかの面と同じく、列車が脱線してしまうとそこで終了してしまうから、あまり気を抜かないようにね。

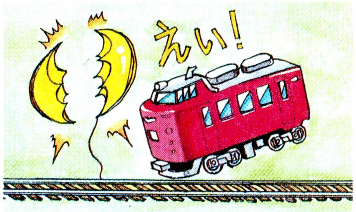

POINT4 線路を環状にしよう

一度に何台もの列車を扱っていると、必ずどの列車かを見逃してしまう。そこで、駅の上に列車を誘い込んだら、その線路を環状につないでしまおう。すると、列車は駅のまわりをグルグルと走り続けるので客車が増えるし、ほかの列車とぶつかる心配もないのだ。

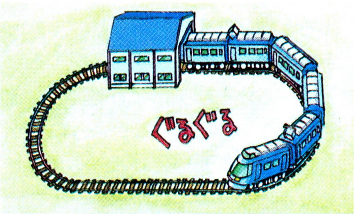

♪センロードはつづくよ　どこまでも〜♬

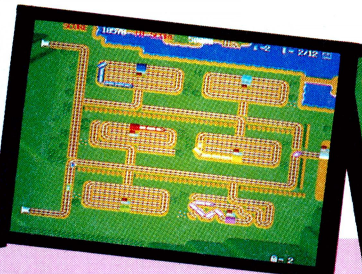

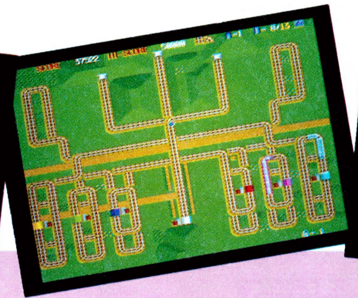

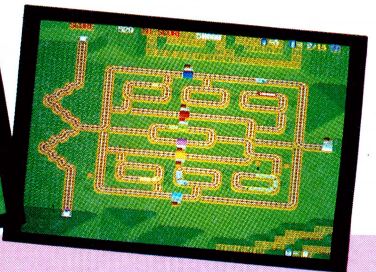

⬆1面は小手調べともいうべきステージだ。この面は、線路を環状にするテクニックを使えば、ラクにクリアーできるよ。

⬆2面はトンネルがふたつになる。ふたつの出口から列車が出てくるから、忙しさは2倍になる。あせらずにやろう。

⬆3面ではあまり列車を長くすると、追突されやすい。あまり欲ばらずに、列車をこまめに終点へと運ぶのだ。

⬆4面は線路を大きな環状にして、高得点を狙ってみよう。ただし、油断してると衝突……、なんてことになるぞ。

ソフコン ひと言 アドバイス

最後まで飽きさせない工夫がほしいな

ブースカ韮山

この作品は、手に汗握る緊迫感が魅力だったな。というのも、迫る列車を前にして、瞬間の判断力を要求されるから、少しも気を抜けないんだ。その、ハラハラドキドキの緊張感が心地いいね。

この作品には、特に時間制限があるわけじゃないけれど、列車が通過する前に線路を切り替えなくてはいけない。これは結局、時間に追われるのと同じことだよね。だから、このゲームでは冷静さが必要とされているのに、プレーヤーはすっかりあせってしまう。このジレンマが、プレーヤーをゲームに熱中させる大きな魅力だと思うよ。

ただ、のめり込みやすいゲームけれど、ある程度遊んでしまうと飽きてきてしまう。というのも、あまりにもゲームが淡々と進むからなんだ。

ステージが進むたびに、線路のコースが変わったり、トンネルの数が増えたりして、見た目はなかなか変化する。だけど、先の面に挑戦したくなるような要素が少ない気がする。

たとえば、後半の面では列車の通過を邪魔するイベントをランダムで出現させてみてはどうかな。面クリアーは難しくなるだろうから、ゲームにメリハリが出てきて、ユーザーも興味を引かれるはずだ。

このようなちょっとした工夫でゲームの流れもずいぶん変わると思うよ。次回作、誰にでも簡単に遊べ、しかも飽きずに続けられる作品に挑戦してみてね。

作品にメリハリをつけるともっといいぞ

ベイビー堀井

細かいながら、見やすい画面構成ってのが、まず評価できるね。電車は鮮やかな色で描いて、背景を落ち着いた色で描いている。プレーヤーは電車の動きに注意しなければならないのだから、この色使いは正解だね。最近のゲームは、ハデになったのはいいんだけど、チカチカして見づらいんだよね。パズルゲームの場合プレーヤーは判断力が要求されるから、画面は見やすいほうがいいな。

それに、線路を入れ替えるのをマウスで操作するというのもいいな。こういう画面全体を使ったパズルゲームなら、マウス操作ってのは一番効果があるし、無理なく操作できるしね。

ただ、問題点もかなり残っている。たとえば、ルールがシンプルなのはいいんだけど、どの面も客車をゴールへと運ぶだけでは、ゲームが淡々と進行してしまってプレーヤーがすぐに飽きてしまうんじゃないかな。これについてはブースカ韮山も言っているけど、やはりこれが一番気になった。そこで、面クリアーの条件をいろいろ設定してみてはどうかな？

たとえば、終点に誘導した客車の数だけをクリアーの条件にするんじゃなくて、「３両以上連結した列車を３つ終点に誘導しなさい」とか、「青い列車を２つ誘導しなさい」とかやってみたらいいんじゃないかな？　ルールが多少複雑になるけど、このほうがメリハリのあるゲームになると私は思うんだけどな。

ソフコンにドンドン応募するのだよん!

●ゲームプログラム部門●ゲーム企画部門
●CG部門●ツクール部門

ソフコンPRESSで発表しパワーアップして発売!

ソフコンこと、ログインソフトウェアコンテストでは、オリジナルゲームのプログラムや、ゲーム企画、ワンポイントのゲームアイデア、それにログインソフトが提供しているゲームコンストラクションツール“ツクールシリーズ”で作られた作品を広く読者から募集します。

●ゲームプログラム部門

未発表のオリジナルプログラムであれば機種は問いません。入選作は誌上に掲載し、TAKERUを通じて、またはパッケージ商品として販売します。他人のプログラムの全部、または一部をコピーしたものや、二重投稿は堅くお断わりします。

●ゲーム企画部門

未発表のオリジナルゲームの企画で、ゲームシステムやストーリー、画面構成、操作方法、キャラクターや背景のグラフィックなど、ゲームを構成する要素が具体的に書かれたもの。入選作は誌上に掲載し、編集部がプログラム化します。

●CG部門

未発表のオリジナル作品に限ります。マンガのキャラクターや、他人が描いた絵画の取り込みなどは審査の対象外とします。なお、グラフィックを描くために使った機械や、グラフィックツールを必ず明記してください。

●ツクール部門

ログインが提供するツクールシリーズで作られた作品。これまでに提供したツールすべてを対象とします。入選作は誌上に掲載し、TAKERUを通じて販売します。

★賞金★

ゲームプログラム部門	
GrandPrix	50万円
2ndPrize	30万円
3rdPrize	10万円
努力賞	3万円
ゲーム企画部門	
GrandPrix	20万円
2ndPrize	10万円
3rdPrize	5万円
努力賞	3万円
ツクール部門	
GrandPrix	10万円
2ndPrize	5万円
3rdPrize	3万円
CG部門	
GrandPrix	5万円
2ndPrize	3万円
3rdPrize	1万円

堀井賞、木屋賞はさらに賞金100万円

入選したプログラムやゲーム企画の作者には、誌上のアドバイスを読んでバージョンアップを図ってもらいます。バージョンアップされたプログラムは、TAKERUを通じて、またはパッケージ商品として販売されます。そして、これらの入選作品を半期に一度集め、審査会を開いてその内容を再度審査します。特に優秀であると認められた作品は、堀井賞、木屋賞として表彰され、賞金100万円が贈られます(該当作なしのときもあります)。堀井賞、木屋賞を受賞したプログラムは、パッケージ商品として販売されます。なお、第９回堀井賞、木屋賞の対象作品の締切は、'92年11月末日。結果発表は、ログイン'93年１、２合併号になります。

●応募方法……応募作品には、以下の書類を同封してください。

①郵便番号、住所、氏名、年齢、電話番号、賞金の振り込み口座(銀行名、支店名、口座番号、名義人の氏名、名義人の住所)を明記したもの(住所、氏名、名義人氏名にはフリガナをつけてください)。

なお、20歳未満の方は、保護者の承認を受け、保護者の住所、氏名、電話番号も明記してください。

②プログラム部門やツクール部門の作品には、機種、記録したディスクの種類、実行方法、遊び方、ゲームの解き方などの詳しい説明書を同封してください。

●応募に関しての注意事項

①入選した作品の著作権は(株)アスキーに帰属します。

②原則として、応募された作品は返却しません。もし、返却を希望する場合は、返信用の封筒と切手を同封してください。

③入選作品の賞金は、作品が掲載されたログインが発売された日の翌月の末日に、指定口座に振り込まれます。

プログラマー&移植版も大々募集中

このコーナーでは、ゲーム企画部門に採用されたゲーム企画のプログラムや、ログイン誌上に掲載されたプログラムの、他機種への移植版を作ってくれる人を募集しています。下記のあて先にご連絡ください。また、移植作品の応募も受けつけています。

●あて先●

〒107-24 東京都港区南青山6-11-1
スリーエフ南青山ビル
(株)アスキー ログイン編集部
ソフコン○○○○部門係

お楽しみページ

ろぐまーけっと

彼女の清楚な笑顔に魅了されていた

大腸ガンに冒されているというウワサが流れていたオードリー・ヘップバーンが、1993年1月20日、日本時間の1月21日に亡くなった。享年63歳。

ども、白鳥ジュンです。なんて言うか、ウワサどおりにガンで逝ってしまいましたねえ。最期まで気品にあふれてた女優さんでした。若いころどんなに美しくても、寄る年波には勝てずブクブクになっちゃう人が多いなか、この人はホントにいつまでもホッソリと、それこそ『ローマの休日』のアン王女のまま年を取っていた気がする。だからこそ、可憐、清楚、気品、妖精、なんて言葉が似合っていたんだろうな。同じ女性として、彼女は永遠のあこがれ的存在でした。

で、映画好きの私がふと振り返ってみると、これがけっこう彼女の作品を観ているんですよ。そんな、思い出の作品の数々を紹介してみました。もちろんどれも現在ビデオで入手可能なものばかり。というより、お得な価格の作品を集めてみたんで、この機会に、なんていうとちょっと寂しいけど、まとめて観てみてくださいな。個人的に好きなのは、『ロビンとマリアン』。当時47歳の彼女が、可憐でとてもそうは見えないのがスゴイ。

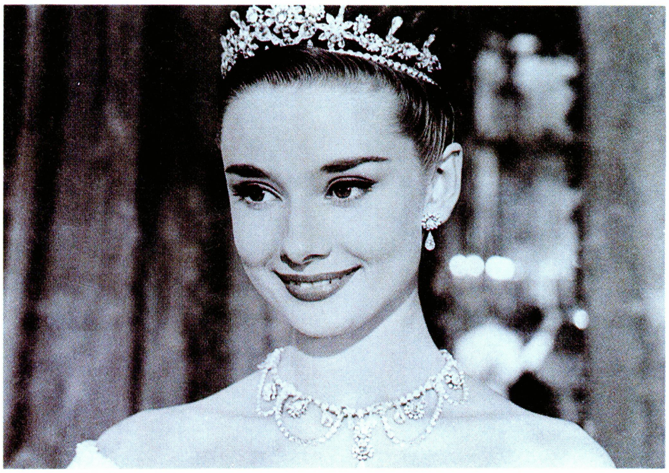

☗24歳のときの記念すべき初主演作がこの『ローマの休日』。この作品でオードリー・ヘップバーンは、永遠の妖精として世界のアイドルとなる。しかもオスカーまで獲得した。

ちょっとお得なオードリーのビデオリスト

CIC・ビクタービデオ 3800円[税込](2月中旬よりの新価格)

CIC・ビクタービデオ 3800円[税込](2月中旬よりの新価格)

CIC・ビクタービデオ 3800円[税込](2月中旬よりの新価格)

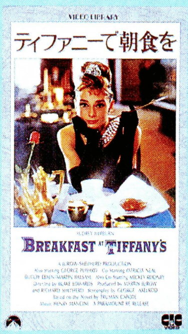

CIC・ビクタービデオ 3800円[税込](2月中旬よりの新価格)

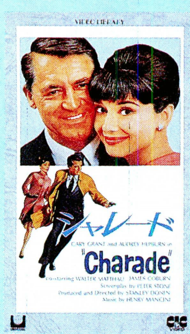

CIC・ビクタービデオ 3800円[税込](2月中旬よりの新価格)

フォックスビデオ 5000円[税込](2巻組)

タイムワーナー 3800円[税別]

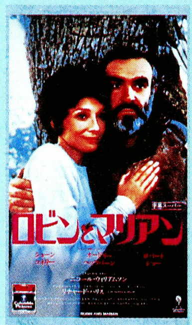

RCAコロンビア 3800円[税別]

CIC・ビクタービデオ 3800円[税込](2月中旬よりの新価格)

⬆ヘンリーマンシーニの主題曲が大ヒットした『シャレード』は、シャレたコメディー。隣は共演のウォルター・マッソー。

⬆フレッド・アステアとの共演した『パリの恋人』。ファッションモデル役のオードリーが着る数々の服に、ただただタメ息。

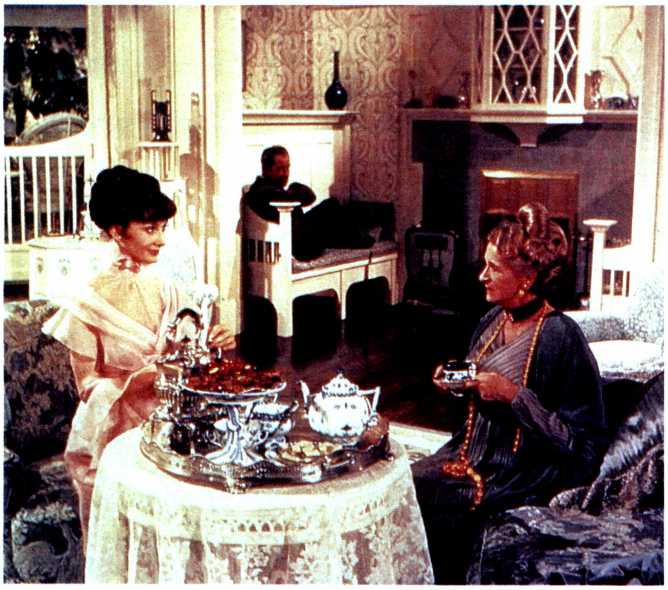

⬆大ヒットしたブロードウェイミュージカルを映画化した『マイ・フェア・レディ』。貧しい花売り娘が、社交界の花形レディーに変身するシンデレラストーリーがロマンチック。

⬆〝サブリナパンツ〞でおなじみの『麗しのサブリナ』。パリの洗練されたモードを着こなすという役は、オードリーにピッタリ。清楚で可憐で、まさに妖精そのものだった。

⬆オードリーの最初の夫で、俳優のメル・フェラーが製作した『暗くなるまで待って』。彼女は、盲目の人妻を演じた。

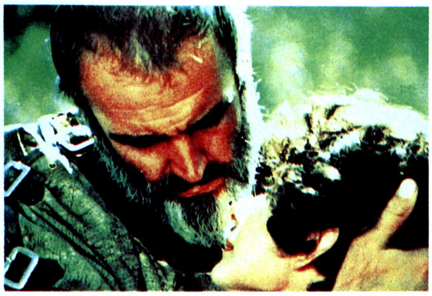

⬆伝説の英雄、ロビン・フッドとマリアンの後日談を描いた『ロビンとマリアン』。ロビン役はショーン・コネリー。

⬆トルーマン・カポーティのベストセラーを映画化した、『ティファニーで朝食を』。オードリーの代表作のひとつ。

⬆遺作となった『オールウェイズ』。オードリーは、主人公を死後の世界で導く天使の役だった。年を取っても可憐。

MOVIE

息を呑む映像美が堪能できる感動巨編!!
ラスト・オブ・モヒカン

今回紹介するのは、アメリカの有名な小説を映画化した『ラスト・オブ・モヒカン』という作品。タイトルを見てもわかるとおり、インディアンが登場する西部劇だ。といっても、騎兵隊や幌馬車が出てくる、いわゆる西部劇とは違う。

主人公は、幼いころ両親と死別したイギリス開拓農民の子。彼はモヒカン族の酋長に息子として育てられ、〝ホークアイ〟と呼ばれていた。そのころのアメリカは独立前夜、イギリスとフランスがそれぞれアメリカを手中に収めようと、熾烈な戦いを繰り広げていた。いわゆる、フレンチインディアン戦争である。そしてこの争いに、インディアン小部族がいくつも巻き込まれていたのだった。ホークアイの義父チンガチュック酋長も、フランス軍側インディアンのヒューロン族と敵対していた。

そんなとき、ホークアイはイギリス軍大佐令嬢のコーラと出会い、そして恋に落ちる。が、コーラの父を妻子の敵とつけ狙うヒューロン族酋長マグアや、コーラに恋するあまりホークアイに汚名を着せるイギリス軍少佐など、ふたりのまわりはきな臭い輩(やから)ばかり。そもそも、大佐令嬢とインディアンの恋など、白人にとって許せるわけがない。そしてふたりは、悲劇に向かって突き進んでしまう……。

主人公のホークアイに扮するのは、『マイ・レフトフット』でオスカーを受賞したダニエル・デイ・ルイス。作品ごとにイメージが変わる俳優さんだけど、今回もまたまた新境地開拓といった感じ。そして、インディアン人権向上運動の指導者ラッセル・ミーンズが、モヒカン族最後の酋長役で出演している。

監督は、『刑事スタスキー＆ハッチ』、『ベガス』といった人気テレビシリーズの脚本家として注目され、『マイアミ・バイス』で一躍名を売ったマイケル・マン。凝った映像で知られる人だけに、今回も圧倒されるほど美しいシーンが目白押し。特に、ホークアイが森を疾走するシーンとヒューロン族とイギリス軍との戦闘シーンが圧巻!!

この作品は、アメリカの血生臭い一面にスポットを当てた歴史大作としても見ごたえあるし、民族や人種を超えた愛を描く大メロドラマとしても堪能できるし、その映像美あふれるアクションシーンにドップリと酔えるし、と何通りにも楽しめるお得な1本ですぞ。

モーガン・クリーク・プロ製作
東宝東和配給
3月上旬公開予定

流行モノとして軽く扱わないでね
マルコムX

映画『マルコムＸ』のサントラが日本でも発売された。この映画はスパイク・リー監督の最新作で、今までの彼の作品同様、やはり賛否両論を巻き起こしているらしい。

映画の内容がマルコムＸの自伝的なものということもあって、１曲目の『レヴォリューション』を除いて、マルコムＸが生きていたころのヒット曲ばかりが収録されている。でも、一番驚かされるのは『レヴォリューション』だろう。とんでもなくシリアスなのだ。

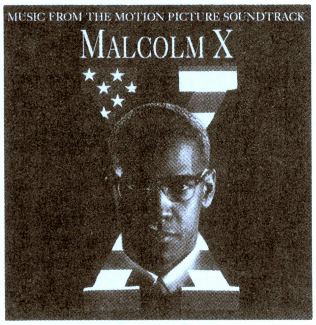

アレステッド・ディベロップメントほか
ワーナー
WPCP-5094　2400［税込］

冬のボサノバっていいもんだよ
ナモラーダ

素朴で開放的な心地よいボサノバは、人の心を穏やかにする魔力を持っていると思う。そんなパワーを秘めた小野リサの新曲が、この『ナモラーダ』なのだ。

ラブソングを中心に作られただけあって、ロマンチックでゆったりとしていて、彼女特有のおおらかなムードが、聴くものの心にしっとり染み込んでくる。寒い夜には、ゆったりとした時間をすごしながら、彼女の歌声とボサノバのリズムで暖まってほしいな。

小野リサ
BMGビクター
BVCR1001　2000円［税込］

ハイサイ比嘉と ニョッキー辻村の 試聴室

比嘉　今回の試聴室は、ポチ飯嶋に変わって、あのニョッキー辻村の登場だ。紹介するア……。

辻村　どうも辻村です。

比嘉　ルバムは……。

辻村　ね、もうしゃべっちゃってもいいよね？　たかし。

比嘉　はい。

辻村　あ、今回はね、ケビン・コスナーとホイットニー・ヒューストンが共演した、映画『ボディーガード』のサントラなの。ログインでも紹介したから、内容を知ってる人は多いと思うんだけど、実は、サントラもスゴイの。

比嘉　スゴイんだぜ。

辻村　ホイットニー・ヒューストンの新曲が６曲も収録されてるってだけで聴いてみたんだけど、予想以上にいいの。ここ最近、この手の実力派女性ボーカル、マライア・キャリーやウエンディ・モートンが、ホイットニーの地位をおびやかすかも？　なんてウワサがあったんだけど、サスガ大御所。やたら広い音域と美声は健在で、コレコレ、これだよなって感じ。ボビー・ブラウンがホレちゃうのもムリないか、みたいな。

比嘉　ムリないよ。

辻村　なかでも驚いたのが、『I'm Every Woman』。もともと、チャカ・カーンが歌って大ヒットした、イカした曲のカバーなのね。で、なんと、今回の彼女のアルバム収録のために、チャカ・カーン自らボーカルアレンジしてくれているの。しかも！

比嘉　しかも！

辻村　ホイットニーは、デビュー以前にチャカ・カーンのバックコーラスをやっていたことがあって、その恩師ともいえるビッグスターの代表的な歌をカバーして、なおかつアレンジまでしてもらえるなんて！　ふたりとも好きな私にとっては、この１曲を聴くためだけに買っても、全然惜しくなかったわね。

比嘉　惜しくない！

辻村　さらに、このアルバムには、リサ・スタンフィールド、ザ・ソウル・システム、カーティス・タイガース、ジョー・コッカーなどなど、その筋の人なら誰でも喜ぶアーティストがズラリと参加しちゃってるのよ。

比嘉　いやあ、豪華絢爛。

辻村　最近サントラからシングルカットされた曲がヒットチャートをにぎわしているけど、このアルバムの曲も、ヒット間違いなしだと思っちゃうもんね。

比嘉　あ、もうヒットして……。

辻村　わかってんじゃん、たかし。彼女のファンはもちろん、映画を見ていない人にも楽しめるアルバムなんだから、ヒットは当然でしょ。ホント、おススメするから、絶対に聴いてね。

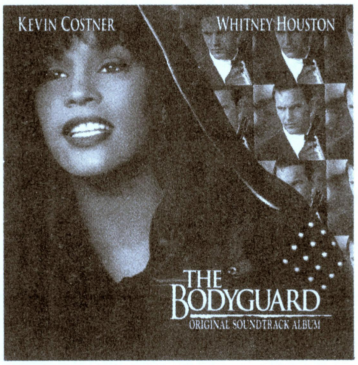

ボディーガード オリジナルサウンドトラック
BMGビクター
BVCA-152　2500円［税込］

➡実力派女性アーティストの元祖、ホイットニー・ヒューストン。幅広い音域と美声は、いまだ健在なのだ。

BOOKS★BOOKS★BOOKS★

吉田戦車の『はまり道』も収録されてるよ
キャッチ・ザ・ゲームズ'93

伊集院光と言えば、ニッポン放送の看板番組『Oh！ デカナイト』でおなじみの巨漢お笑いオペラ歌手。最近は、お昼のテレビ番組に出ちゃったりとか、ARB（荒川ラップブラザース）と言う名前でCDを出しちゃったりなんかで、もうナウな若者からイカす主婦までと、幅広いファンを持つ有名人なのだ。

その伊集院光が、なんと今度はRPGの攻略本を出したのだ。しかもこの本は、『Oh！ デカナイト』と『ファミコン通信』とが合体して作ったという、RPG究極の攻略本なのである。ただし攻略本だからといって、じっくり本を読んでも実はなんのゲームも攻略できないんだけどね。早い話が、載ってるウラ技が全部壮大なデマなんだよなぁ。これがまた、ゲーム好きには笑えちゃうんだけど……。

おまけと言っちゃーなんだけど、ファミ通人気コーナー『Oh！ 習字』も載ってるし、吉田戦車の４コマ『はまり道』だって載っているんだぜ。とにかく、読んでみなはれ。

伊集院光＆ファミ通編集部
アスキー出版局、780円［税込］

BOOKS★BOOKS★BOOKS★

この本が懐かしいってのは年寄りかなあ
東京ガールズブラボー上・下

私、ベラ飯嶋を初めとするかつてのニューウェーブ少年少女にとって、'80年代の東京発文化はどんなモノよりカッコよかった。もちろん、'90年代の東京文化も捨てたもんじゃないけど、'80年代はどこかニセモノっぽいいかがわしさが充満してドキドキしたんだよね。

この『東京ガールズブラボー』は、そんな、'80年代の東京を描いたマンガ。Y.M.O.、ナイロン100パーセント、ピテカントロプスにツバキハウスの〝ロンドンナイト〟……。当時の最新文化が、「あのころはこーだった」って懐古調ではなく、いかにも'80年代的な女のコ、金田サカエの行動をとおしてリアルに描かれているのだ。だから、'80年代を体験した人なら懐かしさに浸れるし、当時を知らない人でも'80年代の活気を擬似体験できるハズ。

そういえば、この本には暗いニューウェーブ少年が出てくるけど、私の友達の男のコも暗かったなあ。ニューウェーブ少女って明かるい人が多いから、その反動かもね。

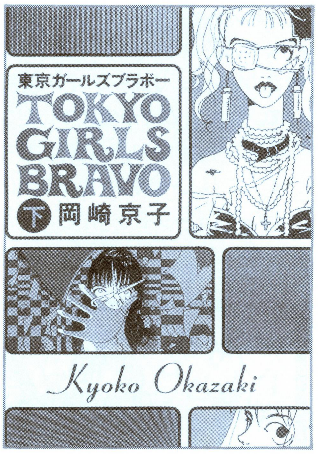

岡崎京子著・画
JICC出版、各950円［税込］

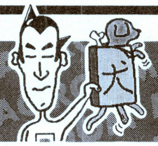

マニアの部屋 今号はデイビー日高です

●バイオニック・ソルジャー・シリーズ
菊池秀行著

は、早く、『新・魔界行』を読ましてくれぇ〜！　オレに、『魔界行』の続きを読ませてくれ〜!!

ハァハァ。思わず禁断症状が出てしまった。でもでも、本当に、強烈に、熱烈に、魂の奥底から続きを読みたくて読みたくてしかたがないのだ。だって、『魔界行』って本当に面白いんだもん。最初は主人公のバイオニック・ソルジャーの南雲秋人（なぐもあきと）が、惨殺された妻子の復讐を果たす物語なんだけど、舞台がアメリカから日本に移ると、パワーラインという未知のエネルギーに物語の中心が移っていき、死者を操る不死の魔人の瓜生義龍（うりゅうよしたつ）と、その義兄の和議の率いる暴力団瓜生組との死闘が展開するのだ。はっ、いかん、読み返したら、いつの間にか読みふけってしまったではないか。でもこんな物語、菊池秀行にしか書けないよ。

しかし、なんで『魔界行』ってこんなに面白いんだ？　やっぱり〝中身が濃い〟からなのかなぁ。読み応えがあるんだよね。無条件に面白いんだ。菊池秀行の頭の中でも、この物語は特別な位置を占めているから、なかなか『新・魔界行』を執筆できないんだそうだ。もう、これを執筆したら二度とほかのものが書けないというほど、最大、最強、最高の、そう〝究極の〟ともいうべき伝奇小説になるそうである。こんなこと書かれたら、ファンとしては「は、早く、読ませてくれぇ〜っ！」と、ダダをこねるしかない。こうなりゃ銃を取って、おどしてムリやり書かせるか!?

最後にひとつだけ、祥伝社編集部に言いたいことがある。本文中のイラストに柳沢達郎氏を使うのだけはやめてくれぇ！　カバーの村山潤一氏のイラストがイメージにぴったりで、これしかないって感じなのに、あれはないでしょ、あれは！　南雲秋人は整った顔立ちをしているのに、あんなムサ苦しいオヤジ顔はないだろ!!　ブ〜。『新・魔界行』では、ぜひとも本文中のイラストも村山氏にしてよね。

⬆村山潤一氏のカバーイラストは、イメージにぴったり。主人公の南雲秋人はもちろん、不死の魔人、瓜生義龍もイメージにぴったり。各740円［税込］。祥伝社。

いろんな特典がもらえるチャンスだぞ!
『プレフクラブ 新装開店』キャンペーン

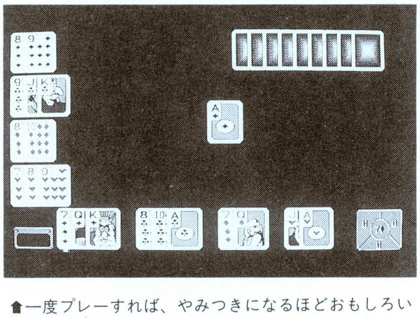

⬆一度プレーすれば、やみつきになるほどおもしろいプレフ。キミもこのゲームでプレフの達人を目指せ!

日本ではちょっとなじみが薄いけど、トランプを使った〝プレフ〟は、西洋では有名なカードゲームだ。ウィッティ・ウルフでは、このプレフが初心者でもカンタンに楽しめるソフト、『プレフクラブ新装開店』の発売を記念して、京都と東京でキャンペーンを行なう。キャンペーン期間中、会場で『プレフクラブ 新装開店』を購入した人には、オリジナルテレカやゲームが当たる宝クジなども用意されているぞ。

また、このゲームには画面に友達や自分の顔を登録できる、〝パーマネントメンバーシップ〟という有料サービスがある。うれしいことに、このサービスが無料で受けられる特典まであるっていうんだから、このテのゲームが好きな人にはたまらないよね。自分の顔が画面に登場すれば、ゲームが何倍も楽しくなること間違いなしだ。

詳しい日程、場所については下の表にまとめたので参考にしてね。

開催場所	開催日
J&P京都店	2月21日(日)
東京 LAOXゲーム館	3月13日(土)、14日(日)
東京 石丸電気SOFTONE店	3月20日(土)、21日(日)
東京 ロケット本店	3月27日(土)、28日(日)

バレンタインデーの成果はどうだったかな 残念賞の人は、このコーナーで挽回しよう

マイクロワールドテレカ

10名

⬅スーパーファミコンを中心に、意欲的に海外ゲームの移植を行なっているマイクロワールド。海外ゲームファンなら必携のテレカだ。

『モンスターメーカー・サガ』

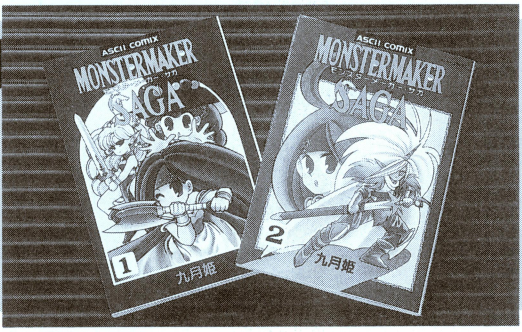

3名

➡最近、パソコンゲームも発売されたファンタジーカードゲーム『モンスターメーカー・サガ』のマンガを1、2巻セットでプレゼントだ。

過ぎし日のあやまち

まずは、1992年24号から1993年3号までの連続あやまちネタからです。OVERSEAS CONNECTIONのTOP10にランキングされていた、System 3社の『SILLY PUTTY』は『PUTTY』のあやまりです。申しわけない!

さらに1、2合併号の230ページ、懐かしGAMEREVIEWのコーナーから。本文中、PC-8801用のCD-ROMソフトが2本しか発売されなかったとありますが、CD-ROMソフトは10本以上発売されています。ゴメン。

最後は4号、ニューズファイルです。29ページ表中の98MATEシリーズで、i486DXのCPUを搭載しているマシンが、〝PC-9821Ae〟と表記されているのは、〝PC-9821As〟の間違いです。ホントにごめんなさい。

以上、関係者の方々、および読者の皆様に大変ご迷惑おかけいたしました。ごめん。

1、2号当選者

●『ワンダービット インサイダーケン編』サイン本

広島県　大井　康弘
富山県　山腰　智紀
兵庫県　小林　文昭
埼玉県　長瀬　浩一
埼玉県　梶田　賢

●『'93年版 年賀状画像データ集』

香川県　川田　景洋
埼玉県　和田　周篤
福井県　音羽健一郎
岡山県　直原　稔

●『上海Ⅲ ドラゴンズアイ』オリジナルトランプ

神奈川県　鈴木　里志
三重県　伊東　直晃
群馬県　飯塚　誠
兵庫県　野山　淳一
東京都　鶴岡　政彦
三重県　荒木　英之
岩手県　中舘　洋行
兵庫県　青柳　泰弘
愛知県　伊藤　秋一
大阪府　松原　寛

●『ピングーファミリー』マスコット

奈良県　森下　政樹
長野県　中野　淳
鹿児島県　中村　洋

以上の方々が当選されました。

ログイン情報質問電話

03-3796-1918

ログイン情報質問電話の受付は、月曜日から木曜日の午後2時から午後5時まで。ただし、市販ゲームの解き方などにはいっさいお答えできません。また、バックナンバーの記事についても、こちらにお願いします。

★プレゼントの応募方法★

プレゼントが欲しい人は、官製はがきに、①〜⑪のアンケートの答えを書いて下記のあて先に送ってください。締切は3月5日必着、発表は8号です。なお、このプレゼントに当選された方は、この号のほかのプレゼントに当選できない場合があります。

プレゼント応募アンケート

①郵便番号、住所
②氏名
③電話番号
④年齢、職業
⑤お持ちのパソコンの機種
⑥メディア(5インチ、3.5インチなど)
⑦希望するプレゼント
⑧プレゼントが欲しい理由
⑨最近気になるCGは?
⑩今一番興味のあるパソコンの機種は?
⑪ログマーケットの感想

〒107-24 東京都港区南青山6-11-1
スリーエフ南青山ビル
(株)アスキー ログイン編集部
ログマーケット プレゼント係

鹿野司の

オールザットウルトラ科学

最近では男でも女でも、性を感じさせない人がけっこう人気の的だよね。もしかしたら、みんな無意識のうちに無性や両性への進化を望んでいるのかもしれないなあ。

第138回　アンドロギュヌスは究極の進化!?

　地球上に住む、ほとんどすべての生き物は有性生殖をしている。もちろん、分裂や出芽といった方法で、無性的に増える生き物もたくさんいるのだけど、そういう生き物たちも、たまには有性生殖をやるのがほとんどだ。天地がひっくり返ろうが、有性生殖だけは金輪際いたしませ～ん、なんていうかたくなな生き物は、本当に少ししかいないんだよね。

　しかも、生物の分類を見ると、そういう無性の生き物は、同系の生物の中に、ポツンと一種だけいたりする。

　つまり、無性の生き物は、近縁の無性の生き物から進化したわけじゃない。そうじゃなくて、同類の有性の生き物から無性の生き物が生まれたんだよね。

　常識的には、なんとなく有性生殖のほうが、無性生殖よりも進化しているような感じがある。だけど、実際の生物のあり方を見るとまったく逆で、有性の生き物よりも、無性の生き物のほうが、より進化しているってわけだ。

　しかも、有性生殖と無性生殖を比較してみると、進化的には、どう考えても無性のほうが圧倒的に有利なんだよね。

　なにしろ、有性生殖は雄と雌がいなけりゃ子孫が作れないし、雄のほうは、数を増やすことに貢献できない。ところが、無性生殖なら、仲間を見つけなくても、ひとりでドンドン増えていける。

　実際、有性の生き物の中に、突然変異で無性生殖する生き物が生まれたとすると、出生率や生存率に違いがなければ、ほんの数世代で、無性の生き物が集団を乗っ取ってしまうことが、シミュレーションでわかっている。

　そうすると、実は地球上の生物は、有性の原始的な形から、無性のより進んだ形に進化しつつあるんじゃないか、なんていう推測が成り立つ。いつか、すべての生き物は、無性生殖をするようになっていくんじゃないだろうか。

　人間も、最近は女性の地位が向上して、男女の差があまりなくなってきつつある。ひょっとすると、人類もまた、この進化の流れの法則にしたがって、無性化しつつあるのかもしれない……、なんちて。そんなことあるわけないか。

　進化の歴史の中では、無性の生き物も有性の生き物も、初めのころからずっと存在し続けている。だから、進化が無性生殖のほうに進んでいるわけじゃない。もしそうなら、とっくの昔にほとんどすべての生き物が、無性生殖をするようになっているはずだ。

　無性の生き物は、どの生物の分類群の中でも、メジャーにはなっていない。だから無性の生き物は、これまでの進化の歴史の中で、何度も独立して生まれているのだけど、結局はあまり発展できずに滅んでしまったのだろう。

　でもそうすると、有性生殖より倍も有利な無性生殖が、メジャーにならない理由はいったいなんなのだろうか。

　そこで、改めて有性生殖って何かということを思い出してみると、それは遺伝子を混ぜ合わせるってことだ。有性生殖と無性生殖の最大の違いは、この部分なんだよね。どうやらこれが、進化のタイムスケールの中では、ものすごく重要な意味を帯びてくるみたいだ。

　進化というのは、突然変異の積み重ねで起きる。でも、それは子孫を残すにあたって、有利なのか不利なのか、それとも中立か、どれになるかはわからない。

　無性生殖では、有利な遺伝子だろうが不利な遺伝子だろうが、ひと揃いの遺伝子が、ソックリそのまま子孫に伝えられる。そのため、有害な突然変異でも、ほかに有利な性質があれば、集団中に広がっ

てしまう可能性がある。逆に、有利な突然変異が起きても、有害な遺伝子と一緒だと、消滅してしまうこともある。

一方、有性生殖だと、子供を作るたびに遺伝子がバラバラに混ぜ合わせられるから、不利な遺伝子と有利な遺伝子が切り離されて、自然淘汰が働きやすくなる。

それに、実は無性生殖よりも有性生殖のほうが、進化のスピードが速くなるんだよね。

たとえば、ある生き物にA、B、Cの、３種類の改良突然変異が起きるとしよう。

無性生殖をする生き物の場合、A、B、C３つの改良を行なうためには、同じ系統の子孫にA、B、Cの突然変異が起きないといけない。ところが、有性生殖の場合は、違う系統の集団で、A、B、Cの３つの突然変異が独立して起きても、その子孫どうしが子供を作れば、すぐに３つの改良点を合わせ持った子孫が誕生する。

つまり、無性生殖の進化は直列になっているけど、有性生殖の進化は並列的に進むわけだ。このために、有性生殖の生き物のほうが、無性生殖の生き物よりも、進化の速度が速くて、バリエーションが増えやすい。

それから、有性生殖のほうが、無性生殖の生き物よりも、寄生生物に対抗しやすということもある。無性生物は遺伝的にはクローンだから、宿主の免疫をかいくぐって寄生できる生物が発生すると、それは集団全体にバアッと広がってしまうのだ。

でも、有性生殖の場合は、遺伝子を混ぜ合わせているから、同じ遺伝子の組成を持つ個体は、ふたつといない。

まあ、一卵性双生児のような場合は、組成は同じかもしれないけど、でも、肉体の生理条件が、完全に一緒ということはないんだよね。というのも、肉体を作っている無数の細胞には、それぞれ父方からきた遺伝子と、母方からきた遺伝子の２種類がある。ふつうは、そのうちの片方だけが働くんだけど、父方が働くのか母方が働くのかは、細胞ごとにまったくランダムだ。だから、一卵性双生児といっても、働いている遺伝子の組成は違っている。

一卵性双生児の人は、確かによく似ていることが多いけど、見慣れれば十分区別がつくくらいには違っているのがふつうだ。その理由のひとつは、ここにある。

有性生殖をする生き物は、こういうわけでバリエーションがすごく多いから、寄生生物も相当工夫をしないと、簡単に集団中に広がることができない。

だから、性は寄生生物対策として存在している可能性もある。

無性の生き物と、有性の生き物を比べると、生きている場所がゼンゼン違っている。

無性の生き物が生きている場所は、たいてい物理的な変化の激しい、ものすご～く厳しい環境だ。

そういう場所では、あるとき突然まわりの様子が変化して、仲間が丸ごと死滅してしまう可能性がある。だから、彼らは一刻も速く増えて、ドンドン新しい場所に、植民する必要があるんだよね。

そういう条件で生きる生き物にとっては、一番よい遺伝子をひと揃い持っていて、それを壊さないようにしたほうがいい。

逆に、有性生殖をする生き物は、環境の穏やかなところに住んでいる。環境の穏やかなところというのは、厳しい場所とは違って、たくさんの種類の生き物がいる。つまり、生物学的に複雑な場所なんだよね。

環境の穏やかな場所は、なぜ環境が穏やかなのかというと、そこにはたくさんの生き物が住んでいるから、という見方もできる。いろいろな生き物がいれば、環境全体の恒常性が保たれやすいからね。

で、そういう場所では、寄生生物も住みやすいし、競争相手もたくさんいるから、バリエーションをつくる進化の速度は速いほうがよい。だから、性はあったほうがよいということになる。

進化によって環境は安定し、性の存在が進化を促す。そして性は安定な環境でなければ、存在し得ない。この三つ巴構造は、なんだか不思議な感じがする。

それほど遠くない将来に人類は宇宙へ広がり、もう少し時間がたてば、別の惑星や宇宙空間に適応した肉体を持った別の種に進化していくだろう。その速度は、きっとものすごく速くなる。

この地球上にとどまっている限りは、遺伝子の改造は倫理的に禁止されるだろうけど、宇宙に行っちゃえばそういうことはなくなる。なぜかというと、宇宙空間は地上よりも放射線の量が多いから、先天異常の発生率が上がるからね。当然、その治療のために、遺伝的な改造への敷居が低くなる。

そうなれば、技術によって、宇宙に適した体に自分の子孫を変えることもできるようになる。そのとき、人類の子孫たちは、地上よりもはるかに厳しい環境に適した、無性生殖か、両性具有の生き物になるかもしれないね。

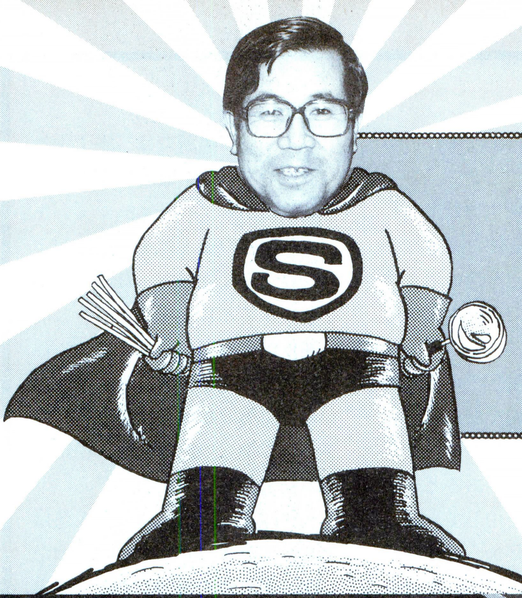

福田有宵先生の

スーパー占い

ログインDISK&BOOK『易占機関』は全国の有名書店でただ今発売中。福田有宵先生のファンなら、ぜひ買ってみて！

プロフィール 福田有宵(ふくだゆうしょう) 日本占術協会常任理事、茅楊会常任理事、日本作家クラブ理事、産経学園綾瀬教室講師。易、気学、人相、手相、家相、トランプ占い、姓名判断など占いの幅は広く、霊視、神事なども行なっている。『幸せをよぶ姓名判断』など著書多数。

あんたの運勢　2月19日～3月4日

今号はちょっと心理テストふうにいきましょうか。では、春の訪れも近いある日、あんたは友人から花の種をもらったとします。その種をまいて水をやったら間もなく芽が出て、しばらくするとつぼみを付けました。さて、ここで問題です。このつぼみは、いったいどんな色の花を咲かせるのでしょう？　心に浮かんだ色に最も近いものを選んでくださいね。

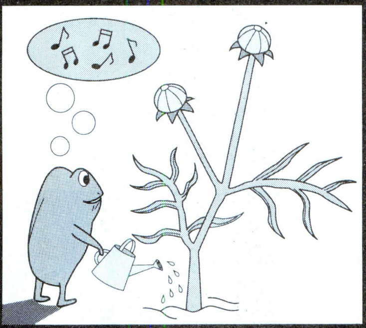

A 白

B 赤

C 黄

D 紫

A　20日ごろと月末は彼女を誘うチャンスだ

あせらずに流れにまかせてよし。前半は足もとに注意。後半は交際面が忙しく、時間をとられそう。状況に合わせて柔軟に対応すること。対人面、紳士的な人を友人に選ぶと吉。学校では、独断で突っ走るよりチームワークを大事にして。

●**恋愛運**　20日ごろと月末に最大のチャンスあり。勇気を出して声をかければデートが実現するかも。

●**金運**　平凡運。ムダ使いや衝動買いは慎もう。

●**パソコン**　操作法を女性にコーチする機会が生じる。ソフトは美少女系、歴史シミュレーション。

●**開運**　4と9、白と青、西北と東南、車関係のグッズ。希望をかなえるには何度も挑戦すること。

B　紛失届けを出す前に袋の中を再チェック

前半は不調、後半は好転。目標は変えず、一直線に進め。悩みの解決には目上のアドバイスを参考に。探しものは布製バッグの中にある。対人面は奉仕活動吉。後輩の世話、お見舞いなどに縁あり。学校で委員などに推薦されても断わるほうが得。ストレスがたまっているので気分転換を。

●**恋愛運**　ふたり組のベビーフェイスを狙え。

●**金運**　交際費増。でも、思わぬ拾いものが。

●**パソコン**　新機種を前に知ったかぶりをすると恥をかく。ソフトは宇宙戦争、ギリシャ神話など。

●**開運**　2と7、オレンジと緑、西と東南、赤いシャツ。希望をかなえるカギは郊外や地方にあり。

C　電車の網棚に残った雑誌には手を出すな

小吉。ポイントは社交術と協調性。必要なことは前半に済ませて。月末に乗り物内で読み古しのコミック誌を見るとツキをなくす。書類や手紙は早めに処理を。対人面、相手を攻めるより、自分の言動を反省しよう。学業は好調なとき。その調子で勉強すればテストの結果は上々に。

●**恋愛運**　同性で集まっていては恋人はできない。

●**金運**　カンパ、修理代などで不意の出費あり。

●**パソコン**　自分の世界が実現して嬉しいとき。ソフトは教材的なもの、ファンタジーアニメなど。

●**開運**　3と8、黄と黒、北と東、映画、ビデオ。希望をかなえるには人一倍努力することが大切。

D　今はお金を使わず貯蓄、将来に備えよう

徐々に実力発揮して上昇ペースに乗る。ライバルは多いが、理想を追い求めれば月末にはよい結果が。階段の下、棚の上のものに注意。先祖の供養は大吉。今は大きな冒険が面白いとき。対人面、後輩とのつき合いは会話を大事に。学業面はマンネリムード。不得意科目を重点に置こう。

●**恋愛運**　出会いから1週間以内にアタックしろ。

●**金運**　大金は貯蓄して将来の資金源にしよう。

●**パソコン**　ネットワークへの興味が湧いてくる。ソフトはアドベンチャー、音楽に関するものが吉。

●**開運**　5と10、南と西北、赤と茶、カメラ。背伸びせず分相応な目標を持てば希望はかなうはず。

福を招く
あなたと私の
パーソナル占い

旧暦と新暦の不可解な関係とは？

旧暦で作られた大安新暦では無効なの？

はっきり言って去年は最悪な一年でした。特に12月は仏滅の日前後に悪いことが起こりました。ところで、この仏滅や大安などは旧暦に作られたため、現在の暦で見ても無意味だと聞いたことがありますが、本当のところはどうなんですか。　（神奈川県　後方排気）

年が明けてから届いたはがきの中に、暦関係の質問が2、3ありましたので、若い人にわかりやすく説明していただけませんか？

「はいはい。まず、仏滅や大安などは六曜星といいまして、日の吉凶を占うものとして室町時代に中国から日本に伝わったといわれています。六曜星は旧暦の1月1日から先勝、友引、先負、仏滅、大安、赤口の順で巡ってきますが、2月に入ると今度は友引から順に巡ってくるんですよ。だから、ときどき大安が2日続いてたりするんですね。さて、ご質問の件ですが、確かに現在使われている新暦と旧暦では日付がズレていますね。ただし六曜星の巡りだけは、旧暦を基準にしたものなんですよ。理解しやすいように、今年のカレンダーを見てみましょう。さきほど2月1日は友引と言いましたが、実際には仏滅になっているでしょう？　これは、この日が旧暦の1月10日に当たるからなんです」

つまり六曜星は昔も今も同じ順番で巡り続けている、ということですね。じゃ、現在の暦に書いてある大安や仏滅も正しいわけだ。

「そのとおりです。ついでに彼の去年の運勢を見てみましょう。12月に不運な日に遭ったのは、亥年の二黒土星という星が災いしたため、損失があったりトラブルに巻き込まれたのでしょう。今年は3月ごろから上昇運に転じますので、大丈夫、安心してください」

あんたの知らない暦のお話

というわけで今回は暦の話題だったけど、みんなも六曜星が書き込まれたカレンダーって見たことあるよね。でも、意味は知らないでしょ？　知ってる？　ま、いいや。知らない人のために、その意味と吉凶を簡単に紹介しよう。もともと時刻の吉凶を現わすものだったので、厳密には午前、午後などで吉凶が変わることもあるけど、ここでの説明は日の吉凶のみ。

まず、先勝は「先んずれば勝つ」の意味で、訴訟や勝負ごとには吉。

友引は「進まず引かず、勝負がつかない」という意味があり、弔事は凶で、慶事は吉。友人を引っ張るから、などとよくいわれるが、これは字面からの連想。

先負は先勝の逆で、「先んずれば負け」。強引に振る舞わず、静かに見守るほうが吉の日だ。公用や急用などをこの日に進めるのはよくないといわれる。

仏滅は「物を失う」という意味で、物滅と書くこともあるらしい。事業を始めたり、社屋を移転したりするには凶の日だ。

大安は「大いに安ず」で、大吉日だ。移転、旅行、結婚など、吉事慶事すべてが吉の日。

赤口は「赤口神が衆を悩ます」といわれ、新しい事始めなどに障害を招くとされる。

ま、現在実際に使われているのは大安、友引、仏滅くらいだよね。でも、ちょっぴりお利口さんになった気分でしょ？　興味のある人は本屋さんで開運暦を探してね。

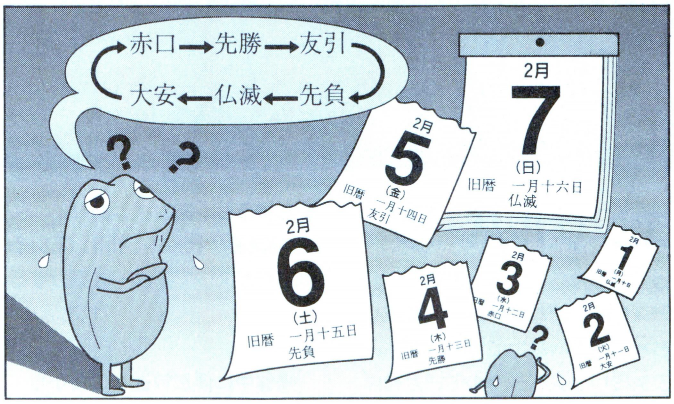

本物の生年月日と戸籍が違う場合は？

先生こんにちは。ログインを初め、テレビ番組でも先生の占いを楽しみにしています。さて、私の母は昭和15年12月30日が本当の誕生日ですが、昔の慣習で年末生まれは翌年に変更して届けたため、戸籍上は昭和16年1月2日生まれです。この場合、暦や干支はどうなるのでしょう。（群馬県　黒田由紀子）

実際の生年月日が届け出の日と違う人って、案外いますよね。

「この場合は実際に生まれた日を基準にします。お母さんは昭和15年12月30日ですから、庚辰の六白金星の年、戊子の四緑木星の月、丁未の八白土星の日のお生まれとして占います。追記でお母さんは血圧が高めと書いてありますね。これは体質的なものもありますが、現在更年期による変調期にあることも原因でしょう。食事に気をつけ、適度な運動をしていれば、血圧で倒れる心配はありませんよ」

“海造”に改名すればモテると言われたが

今年で22歳、大学ももう1年で終わりです。一応ソフト業界を目指していますが、自分はいったいどんな道へ進むのでしょうか。また、ある占いの機械で占ったら、自分の名前を“海造”にすれば女性にモテると出たのですが、本当でしょうか。あと、自分の妻になるのはどんな人で、いつごろ出会うのでしょう。　（愛知県　SAKE）

なんだか欲張りな相談ですが。

「そうですね、進路の適性としては通信機器、音響などの分野、そして企画、宣伝、開発などの仕事に適性あり。名前の画数を見ますと、本名でも“海造”でも現在の運勢は似ています。ただ25歳過ぎからは本名のほうがリーダーシップを発揮するような運勢に変化しますので、本名のままがよし。結婚運は平成9、12、14年のときにチャンスあり。職場や学校の友人関係の中で縁が生まれるでしょう」

応募方法

福田先生に相談ご希望の方は、官製はがきに相談の内容と、住所、氏名（匿名の場合ペンネームも）、生年月日、電話番号を書いて、下記のあて先まで送ってください。採用の方には、図書券3000円分を送らせていただきます。

▶▶▶▶▶▶▶▶▶▶▶▶▶▶▶▶

〒107-24 東京都港区南青山6-11-1スリーエフ南青山ビル
（株）アスキー ログイン編集部 スーパー占い係

甘い物が大好きなおたよりコーナー

LETTERS FROM YOU

みんな、バレンタインにたくさんのチョコをありがとう！　といっても、これ書いてるの１月だから、届くのを予想して書いてるんだけど。全然来なかったりして。

エンゲルバーグ

っていうから(1、2合併号のレターズ参照)、思わずテレビで確認しちゃったじゃないですか（冬休みファミリースペシャルで、『がんばれ！ベアーズ』やってた)。確か、昔、スヌーピーか何かと同時上映（……違ったかな？　ウロ覚えでごめんなさい)してたのを見た、というくらいしか、覚えてなかったんだよね。

う〜む、な、なるほどって言ったら(年ごろの乙女に)失礼だし、かといって、「違います、似てないよーん」と言うほど、不正直者でもないんだな、僕は(まさか、キーボードにチョコがついてるとか?)。

でもほら、〝一念岩を通す〟とか、〝イワシの頭も信心から〟と言うじゃないですか。〝望みと天狗の鼻は高けりゃ高いほどいい〟って言うし、うん。西田ひかるもライバルですって？　ねぇ、〝女は度胸〟とでも言うし、あれよ、あれ。

（福岡県　ど〜も、引用している慣用句がズレてるよ〜な気がする、れおぽん）

帰省中に偶然放送してたから、私も『がんばれ！ベアーズ』を、初めて見たの。確か、エンゲルバーグって、めちゃめちゃイカす美少女ピッチャーだったよね。うん。似てた。私にそっくりなの

こう見えても中学では陸上部に入っていた大食らい韮山

バカたれが。それはアマンダだべー!!　テータム・オニールに失礼だぞ！　エンゲルバーグってのはキャッチャーだよ、キャッチャー!!　お・お・め・し・ぐ・ら・い・の・キ・ャ・ッ・チ・ャ・ー！　まったく、このクソアマってば、身のほど知らずもいーかげんにしろって感じですよね。この前も、このクソアマと〝光GENJI〟の話をしてたんですが、それから〝追っかけ〟の話になって、

「ああいう、アイドルの追っかけってやったことある？」

と聞いてみたところ、〝ノー〟という返事が返ってきました。そしてそのあと、

「いやぁ、追っかけられたことはあるんですけどね」

と付け加えるではないですか。私はすかさずケリをぶち込みました。

ほんっと一に口の減らない女ですが、まあ、確かにあの体形じゃ追っかけは無理だわな。納得。

韮山と噂になったとこがある編集者

窓から

見えるポートタワーにはクリスマスツリーのイルミネーション。今年はあなたをね・ら・い・う・ち。イブにはふたりでポートタワーを見上げていたい、ってここまできて、私が男だったら……、うふっ(編集部注:高橋ピョン太あての年賀状)。

（千葉県　なぞの1024号）

ねらいうち……？　俺、殺されちゃうの一!?　いや〜ん。

高橋ピョン太

つい先日

一気飲みを2回やらされました。一気飲みで亡くなった人がいるのに、絶えないな〜と思います。ビールはダメ(というよりお酒全般がダメ）なのにやらされたので戻しました（食事中の人スイマセン)。まだ〝戻す〟と書いただけよいでしょう。友人は「ゲロ吐いたのか」とか「オエオエ」と言います。うちの親でさえ「ゲーしたの？」と言います。品のないやつらです(これを書いてる本人が、もっと品のない感じ)。でも一気は苦しいな〜。できないともう１杯飲まされるし。編集部で酒の強い人誰？　ビンボ一人ほど強いらしいから、増田さ

ログインニュース

ログイン編集部麻雀王位決定戦

ただ今ログインでは、なぜか麻雀が流行している。編集者たちは、会社の帰りに雀荘に寄り、しきりに卓を囲んでは優劣を競い合っている。

そうしているうちに、だんだん話が盛り上がってきて、現在ログインのスタッフの中からメンツを募って、麻雀王位決定戦を行なおうという話も出ている。なんでも、この大会で優勝した者は、名刺と、ログインの奥付の名前のところに、〝麻雀王〟という称号を記することができる、てなところまで話が進んでいるそうだ。要するにそれだけのことで、別に立場が偉くなったりするわけではないのだが、名刺に本当にそんなことを書けてしまうというのはすごい気がする。ソフトハウスの人と名刺を交換をするときに、

「ログインの麻雀王の○○です。よろしくお願いします」とでも言うのだろうか？　なんとも奇妙なご挨拶である。そんなの、ただみっともないだけかもしれない。

こうなると面白くないのが、麻雀ができない編集者たちである。じゃあ、麻雀だけじゃなくてほかの大会もやろう、ということで、ボーリングやカラオケなどの大会も行なうということが、こないだの編集会議で決定した。本来、編集会議というのは、そういう話をする場ではないのだが、会議の3分の2は、この雑談で盛り上がってしまった。まったく、何をしに会社に来ているんだという気もするけど、まぁ、ログインの会議なんていつもこんなもんである。だいたい、これだけ盛り上がっているのに結局何の大会も行なわれなかった、なんてこともあり得るし、実際、そうなりそうな感じもする。

なお、アメリカ取材に行っていて、日本に帰ってきてからこの話を聞いた高ピョンは、「じゃあ俺は、〝竹の棒で頭を思い切り叩いてどれだけガマンできるか決定戦〟に出場して優勝を狙おう！」と言っていた。そんなのひとりしか参加しねーよ！

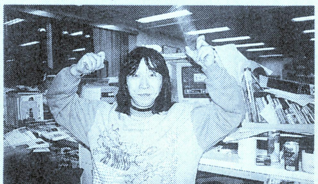

⬆アメリカ帰りでボケがパワーアップ。

んかステルス松本あたり……。
（愛知県　女の子によろしく）

増田は弱いです。みんなでカラオケ行くときも、カルアミルク飲んで顔が真っ赤になって床に寝ちゃいます。松本にいたっては、すんごく弱いです。ウイスキーボンボン１個でハイになることができます。酒の席では、いつもひとりでたらふくソフトドリンクを飲んでいる松本の姿を見ることができます。お酒の楽しさを知らない彼は、一度でいいから、酒の上での間違いというものを犯してみたいと言っていました。
酒が強いというか、飲むのが好きな人間といえば、副編集チョのほえほえ新井ですかねえ。酔っ払うと、いつも意味不明の言葉を口走りまくります。「ピッピキピーな感じだよなあ!?」と言うので、「はあ……？」と言葉を濁していると、「ピッピキピーだよなあ、って聞いてんだよ！」と怒られてしまいます。もしここで、「はい、ピッピキピーな感じですねえ」とあいづちを打つと、「ピッピキピーって何だよ!?」と言われ、どちらにしろからまれてしまいます。こういう人たちの下で、僕らは一生懸命働いています。　**応援してほしい編集者**

この前 7人でジャンケンをしたら、6人がグーで、ひとりがパーを出して、１回で勝負がついた。もうこんなことは二度とないだろうな。ちょっと嬉しかった。
（島根県　ニイタカヤマノボレ）

7人でジャンケンをしたとき、出る可能性のある組み合わせの数は、3の7乗になるから、2187通りある。この中で、たとえばAという人間がパーを出し、残りの6人がグーを出す確率は、2187分の1だ。しかし、これが7人のうちの誰かひとりがパーを出し、残りがグーを出す確率になると、その7倍、つまり2187分の7になる。さらに、誰でもいいからひとりだけがほかの6人に一発で勝つ確率になると、勝つひとりはグーチョキパーのどれを出してもいいわけだから、その3倍、729分の7になる。729分の7と言うと、104回に1回はそういうことが起きる、という計算になる。
となると、あとは7人でジャンケンする頻度が問題になってくる。まあ、104分の1の確率なんて、そんなに低いものじゃないから、1日に5000回ぐらいずつジャンケンをしていけば、ちょくちょくお目にかかれるはずだ。1ヵ月もすると、ゲップが出ちゃうぞ。
数学的な編集者

どんな 正月でしたか。
（神奈川県　中村徹）

白くてネバネバするものをたくさん食った。あと、寒かった。
ハッピーニュー編集者

いろいろ パソコン買ったけど、ダメね。やっぱカッコ悪い。もっと部屋をサイバーパンクにしてくれるぐらいのアクの強いヤツが欲しい。あやしくパネルが光って、紙がぴろぴろ出てくるよーなのね。それでもってタンスぐらいあんの。
（茨城県　桝井和宏）

そうそうそうそう。いいよな、そんなコンピューター。そんで、意味もなく常にピコピコピコピコ電子音がしてるんだ。タンスとは言わずに、最低でも公園のすべり台の大きさはほしいな。上のほうに向かって、パースをつけたように先細りになっているともっといい。ベースカラーは黒。てっぺんからは何の役にも立ちそうにないツノが生えてて、そのツノの先っちょの部分が点滅していれば、もう言うことはない。で、どんなに高性能でも、たどたどしいカタカナでしゃべるの。やっぱりアレだ、なんでもかんでも小型化、軽量化すればいいってもんじゃないよね。
マッドサイエンティストの編集者

テスト だ！
（東京都　吉田卓）

そうか！　**簡単な編集者**

うちで 飼っている犬（ジョジェフィーヌ）は、同じく我が家で飼育中の猫（チャレンジャー）のウンコを、猫トイレから発掘して食べてしまいます。
猫のウンコというのはおいしいのでしょうか。
（茨城県　小田真一）

猫のウンコの味など知らんが、キミのネーミングセンスは、なかなか尋常ならざるものがあると思う。　**感心する編集者**

唐突 ではありますが皆さん、〝新陳代謝〟という言葉をご存じでしょうか。私は、この世に生を受けてから17年と69日の間、どこぞやの名のある神社かと思っておりました。
（長野県　土屋守）

この前、高橋ピョン太が「松本さん、いちだいじ！　というお寺があるんですよ」とか言って、松本と一緒に大笑いしてました
席が松本、高橋の近くなので騒がしくて原稿が書けない編集者

最近 痛い話が流行っているので、私もします。私の母が、肩こりを治すため肩に注射を打ってもらったら、医者が間違って、背中に突き刺してしまい、肺に穴が開いたそうです。
（大阪府　関根仁史）

どうして、そういった恐ろしいことを、さらっと書いてしまえるのかなあ。肺に穴が開いて、それからどうなったか、ということには一切触れていないという点も、なんだかドキドキさせるよな。注射器の針で肺に穴が開いたら、いったいどうなっちゃうんだろう。誰か知ってる？　ねえ。
痛い話担当の編集者

私たちは よく麻雀をやりますが、そのときよくみんながシャレを言います。たとえば、「悪魔城」と言いながらドラを切ったりします。あまりつまらないと点数を引かれます。最近では、私が、ポンをするときに「ドラえポン」と言って、罰符8000点取られました。
（岩手県　藤井浩司）

私たちアスキーの社員は、たとえば西単騎のチートイのときに、「ローン！　西で、待つばら」なんてことを言ったりします。ちなみに、点数はマイナス160億点です。おかしいですね。
今夜も徹マンの編集者

実を 言いますと、僕は松本さんのことを考えると眠れなくなってしまうんです。これって、もしかして愛なのかしら。
（愛知県　ゲイ太郎）

愛か、呪いか、どっちかです。
分析する編集者

応募方法

アンケートはがきや官製はがきなどに、勝手なことを書いて送ってください。ログイン編集部のスタッフが、勝手に返事を書いてお載せします。採用の方には、図書券3000円分をお贈りします。

☆☆あて先☆☆

〒107-24
東京都港区南青山6-11-1
スリーエフ南青山ビル
(株)アスキー ログイン編集部
レターズ係

●福田有宵先生の『易占機関』は好評発売中！ ちなみに寺島先生は、夫の人との相性なんかも占ってたよん

●久々にコンピューターと触れ合ってる寺島先生にお手紙を!

〒107-24 東京都港区南青山6-11-1スリーエフ南青山ビル
(株)アスキー ログイン編集部 墜落日誌係

読者が選ぶTOP 20 投票リスト

■発売期間
1991年11月1日～1992年12月31日

↓あ

354	アージェントミッション	マスターピース
121	アートジグソーVol.1	システムソフト
138	アートジグソーVol.2	システムソフト
139	アートジグソーVol.3	システムソフト
211	アーリー・キングダム	シーツゥワールド/呉ソフトウェア工房
42	アドバンスド ロードモナーク	日本ファルコム
290	アドバンテージテニス	富士通
186	アフターバーナーⅢ	CSK総合研究所
370	アプロス	ウルフ・チーム
229	アマランスⅡ	風雅システム
256	アラスカンマラミュートG.C.	ホームデータ
204	アリスの館Ⅱ	アリスソフト
150	アルファーダイン	グレイト
195	アルミスト	ベースメント
332	アンビシャスパチプロ	ビッツー
323	"E"東京巨乳ストーリー	アップルパイ
316	イーリス亭小夜曲	アグミックス
322	イクイクパッ君	シルキーズ
82	囲碁データベース白富士	ポニーキャニオン
207	イマージュ	ソフトウェアハウス ぱせり
39	幻影都市(イリュージョンシティ)	マイクロキャビン
115	インフェステーション 沈黙の惑星	ビクター音楽産業
1	ウィザードリィBCF	アスキー
342	ウイルの伝言	カクテル・ソフト
373	ウィング・コマンダー	富士通
297	ヴェイン・ドリームⅡ	グローディア
364	ウェディングベルは高らかに	真実プロ
113	ウェルトリス	BPS
63	ヴォルフィード	ビング
295	雨月奇譚	トンキンハウス
181	宇宙海賊 キャプテンハーロック	ブラザー工業/ファミリーソフト
197	宇宙冒険少女 ナミ	ポプコム ソフト
152	ウルティマⅣ	富士通
236	ウルティマⅤ	富士通
20	ウルティマⅥ	富士通
81	ウルティマⅥ	ポニーキャニオン
368	ウルティマ サベージエンパイア	ポニーキャニオン
340	ウルトラ作戦 科特隊出撃せよ	バンプレスト
126	ウルフ パック	BNN
131	うるま	ボンびいボンボン
343	エアーコンバットⅢ	システムソフト
380	エアーホッケー	アスキー
208	エアーマネジメント	光栄
247	永世名人Ⅲ	コナミ
347	AI囲碁4	サムシンググッド
187	AD&D アイ・オブ・ザ・ビホルダー	ポニーキャニオン
221	AD&D シークレット・オブ・シルバー・ブレイド	ポニーキャニオン
284	AD&D チャンピオンズ・オブ・クリン	ポニーキャニオン
84	AD&D ドラゴン・オブ・フレイム	ポニーキャニオン
196	エイリアンシンドローム	電波新聞社
365	エコロジー・マジック	ジー・エー・エム
154	F-19 ステルスファイター	マイクロプローズジャパン
281	F29 リタリエイター	イマジニア
286	M1タンクプラトゥーン	マイクロプローズジャパン
371	MSフィールド2	ファミリーソフト
96	エリートPLUS	マイクロプローズジャパン
277	エルヴス	遊演体
305	エルムナイト	マイクロキャビン
119	オーサム	富士通
326	オーバーテイク	ズーム
57	オールアバウト マーク・フリント	システムソフト
362	億万長者Ⅲ	コスモス・コンピューター
200	織田信長	ファミリーソフト
144	オメガ	トンキンハウス

↓か

74	GUY(ガイ)	ドア
218	風、スローダウン	ファーストクウォーター
122	風へ	ハート電子産業
19	華麗なる人生	フェアリーテール
114	川中島異聞録	呉ソフトウェア工房
142	毀(き)	ソフトプラン
49	KIGEN～輝きの覇者～	リバーヒルソフト
279	機甲師団Ⅱ	アートディンク
244	機甲装神ヴァルカイザー	サイレンス
282	魏・呉・蜀伝	ソフトプラン
317	キサントゲノス	ハート電子産業
217	キス	アンジェ
17	ギゼ!	フェアリーテール
27	ギディ	ハート電子産業
260	ギディ2	ハート電子産業
148	機動戦士ガンダム アドバンスドオペレーション	ファミリーソフト
234	キャッスルズ	ビクター音楽産業
222	キャノンサイト	日コン連
315	キャミソール	フラット
178	キャラット	カスタム
185	キャラメルクエスト	アグミックス
103	ギャルズ トーク ハイパー ビンゴ	A・B・A総合ビジネスアシスト
216	きゃんきゃんバニー プルミエール	カクテル・ソフト
180	キャンペーン版 大戦略Ⅱ	マイクロキャビン
205	今日もキャンパス花乱満	コンピューターブレイン
141	極(きわめ)	ログ
296	銀河英雄伝説Ⅲ	ボーステック
56	キングスクエストⅤ	シエラオンラインジャパン
336	キングス・ダンジョン	ソフトプラン
59	キングブリーダー異獣王	テイチク/アーテック

136	クイズ干支セトラ	ダンス
224	クイズdeグランプリ	ウエストサイド
130	クイズ番長	アクティブ
162	クラシックロード1	ビクター音楽産業
85	グラディウスII	コナミ
278	グランプリサーカス2	ウエストサイド
206	クリスタル・クエスト	ピクシーベル
155	狂った果実	フェアリーテール
170	グロス・ドイッチュラント	ジェネラルサポート
288	ゲイジ	M.N.M Software
337	芸夢じゃん	ジー・エー・エム
174	GAMEテクノポリス スーパーコレクション1	GAMEテクノポリス
287	けらけら星	カクテル・ソフト
212	元朝秘史	光栄
264	轟II	ウルフ・チーム
359	KO世紀ビースト三獣士 ガイアの復活	マトリクス
75	コード・ゼロ	エニックス
252	国立機動戦隊リップスV	グレイト
273	ゴッズ	PCMコンプリート
258	コマンドH.Q.	マイクロプローズジャパン
80	ごめんねエンジェル	ジャスト
357	殺しのドレス3	フェアリーテール
259	コンストラクターズ グランプリ	CAVステーション
99	コンチネンタル	GAMEテクノポリス

さ

223	財閥銀行 帝都野望編	メディアファクトリー
293	ザ タワー(?) オブ キャビン	マイクロキャビン
219	サルゴンV	ジー・エー・エム
87	三國志III	光栄
270	シヴィライゼーション	マイクロプローズジャパン
338	しぇいく!しぇいく!1 (完璧版)	ボンびいボンボン
339	しぇいく!しぇいく!2	ボンびいボンボン
71	ジェノサイド2	ズーム
111	ジャパンバッシング	システムソフト
255	シャルム	アシッド プラン
182	シャレイドマジック	ハート電子産業
254	雀Oh! クエスト	ピクシーベル
116	雀豪3	ビクター音楽産業
299	雀ジャカ雀	エルフ
88	シュヴァルツシルトIII	工画堂スタジオ
381	シューティングコレクション	アスキー
240	シュートレンジ	ビッツー
100	将棋	アスキー
306	将棋II	アスキー
29	将棋聖天	ホームデータ
350	将棋大将位	昭代産業
86	ジョーカーII	バーディーソフト
58	ジョシュア	パンサーソフトウェア
209	新宿物語	フェアリーテール
132	人生クイズゲームだ	ユーコム
348	新・プロの碁	日本囲碁ソフト
125	神話の島	日本ソフテック
166	水龍士外伝 月龍の山	しゃんばら
276	スウィートエンジェル	アクティブ
251	スーパーD.P.S	アリスソフト
176	スーパー野球道	日本クリエイト
124	スーパーリアル麻雀PII&PIII	ビング
327	スクウェア・リゾート	ファミリーソフト
109	SUZAKU	ウルフ・チーム
72	スター・ウォーズ	M.N.M Software/ビクター音楽産業
375	スター・ウォーズ	ビクター音楽産業
330	ストライダー飛竜	カプコン
135	ストラッシュ	オレンジハウス
117	ストラテゴ	ビクター音楽産業
191	スプラッターハウス	ビング
67	スペースインベーダー	ウィズ
94	スペースクエストIV	シエラオンラインジャパン
153	スペシャルステージ	アレックス
261	スリップストリーム'92	ビット タウン/ダットジャパン
2	関ヶ原	アートディンク
54	ゼノン2	EPICソニー
140	セブン・カラーズ	HOT・B
165	戦国・ピラミッドソーサリアン	TAKERUソフト
61	倉庫番リベンジ	シンキングラビット
106	ソードダンサー	TGL
294	ソードダンサー増刊号	TGL
311	ソード・ワールドPC	T&Eソフト
188	卒業 グラデュエーション	ジャパンホームビデオ
98	卒業写真・美姫	カクテル・ソフト
324	ソリチュード上巻	データウエスト

た

300	対局囲碁 早碁	BPS
225	対局 星・小目	日本囲碁ソフト
48	大撃沈	QUOTA
102	太閤立志伝	光栄
12	大戦略III '90	ペガサスジャパン
184	大戦略IV	システムソフト
210	ダイヤモンド プレイヤーズ	ウルフ・チーム
83	谷川浩司将棋指南III	ポニーキャニオン
361	魂の門	光栄
352	ダルク	アリスソフト
335	地球防衛少女イコちゃん~UFO大作戦~	GLAMS
366	知略の覇者	システムソフト
22	沈黙の艦隊	ジー・エー・エム
341	ディー・アーク	姫屋ソフト
128	DPS・SG set 3	アリスソフト
11	ディスクステーション	コンパイル
10	ディスクステーション98	コンパイル
302	ティラム バラム	ライト スタッフ
190	デ・ジャII	エルフ
292	デス ブレイド	SPS
372	デス ブレイド	KID/電波新聞社
226	テセラ	GAMEテクノポリス
36	出たな!! ツインビー	コナミ

120	テッセラ	アスキー
232	デッド・オブ・ザ・ブレイン	フェアリーテール
272	テニス・テニス	日本ソフテック
189	天下大乱	日本ソフテック
51	天下統一II	システムソフト
263	電撃ナース	カクテル・ソフト
369	天使たちの午後V	ジャスト
104	天神乱魔	エルフ
289	天仙娘々	ポニーテールソフト
331	電脳少女リジェクション	シュールド・ウェーブ
69	天舞～三国志正史～	ウルフ・チーム
133	ドア	D.O.
179	ドア パート2	D.O.
312	ドア パート3	D.O.
363	同級生	エルフ
344	トキオ	アートディンク
367	徳川家康	ファミリーソフト
156	Dr.STOP!(ドクターストップ)	アリスソフト
280	ドクター・ブレインパズルの城	シエラオンラインジャパン
66	どしふんスペシャル	ウェンディマガジン
172	トライアル オブ フォース	ラナップ
313	ドラキュラ伯爵	フェアリーテール
108	ドラゴンスレイヤー 英雄伝説II	日本ファルコム
16	ドラゴンナイトIII	エルフ
214	ドラゴンピンク	ストライカー
145	ドラゴンプリンセス 龍の伝説	ハート電子産業
346	ドラゴンマスター シルク	ギミックハウス
143	トラフィック・コンフュージョン	マスターピース

な

23	ナイトシーブ	グレイ
15	ナイトメア	データウエスト
68	NIKONIKO(ニコニコ)	ウルフ・チーム
175	人形使い	フォレスト
328	ヌーク	ボンびいボンボン
265	ネクタリス	システムソフト
160	ノア	M.N.M Software
334	信長の野望・覇王伝	光栄

は

285	バーズテイルIII	ポニーキャニオン
4	バーディーワールド	バーディーソフト
291	バーンウェルト	グローディア
304	ハイパー麻雀 満貫全席	河合楽器
127	バクタ	姫屋ソフト
248	ハスラー2055	パック・イン・ビデオ
163	パソコンウォーズ ディスクバトラー	A・B・A総合ビジネスアシスト
318	パックマン	ウィズ
171	ハテナ?の大冒険	システムソフト
201	バトルテック	ビクター音楽産業
379	バトルハイスクール	NIC
137	花よりダンゴ	アクティブ
173	バランス・オブ・ザ・プラネット	ツァイト/アクレイムジャパン
333	パワーシンガー	システムサコム
55	パワード・ギャルズ	スタジオみるく
52	パンツァーカイル	システムソフト
77	パンドラボックス劇場	パンドラボックス
5	ビースト2	バーディーソフト
377	ビースト3	バーディーソフト
353	ビーストロードII	ホビージャパン
358	B・ゾーン	日本ソフテック
40	ピーチアップ総集編2(笑)	もものきはうす
169	ビーナスキャンペーン	ハート電子産業
192	緋王伝	ウルフ・チーム
35	飛翔鮫	金子製作所
245	美少女大図鑑	サンタ・フェ
193	美少女通信	カクテル・ソフト
73	ピタパット	ビクター音楽産業
202	ビッグ オナー	アートディンク
325	ビデオゲームアンソロジー Vol.1	電波新聞社
25	秘密の花園	GAMEテクノポリス
246	101回目のアプローチショット	サンタ・フェ
64	ピンクソックス	ウェンディマガジン
65	ピンクソックスプレゼンツ	ウェンディマガジン
89	ピンクソックスマニア	ウェンディマガジン
378	ピンクソックスマニア2	ウェンディマガジン
60	ファイナルクライシス	テクノグラード
213	ファイナルファイト	カプコン
253	ファイヤーアームズ	A・B・A総合ビジネスアシスト
76	ファングス	エニックス
34	フィード	亀島産業
215	フィフス・エレメント	遊演体
21	風雅セレクション1	風雅システム
159	風林火山	ソフトプラン
374	4Dボクシング	EAビクター
168	フォール	クィーンソフト
220	フォボス	姫屋ソフト
308	フォリナー	グレイト
110	ふしぎの海のナディア	ガイナックス
118	富士通AIR WARRIOR	富士通
274	復活祭	全流通/GROCER
301	ブライ下巻完結編	TAKERUソフト
321	ブラック・レインボウII	ホビージャパン
129	フラッシュポイント	ドット企画
24	ブラッドシード	グレイト
95	プラネットフォール	システムソフト
228	フリーウィル	きんぷくりん
183	フリーウェアコレクション	富士通
164	プリンス・オブ・ペルシャ	リバーヒルソフト
345	プリンセス・ミネルバ～姫のわがまま大冒険～	リバーヒルソフト
167	プリンセスメーカー	マイクロキャビン
53	ブルー	きんぷくりん
319	プレイメイカーフットボール	システムソフト
283	プレゼンス	シュールド・ウェーブ
329	プレゼント2	オレンジハウス
101	プレフ・クラブ	ウィッティ・ウルフ

355	プレフ・クラブ 新装開店	ウィッティ・ウルフ
262	プレミアム	シルキーズ
257	プレリア	オレンジハウス
32	プロサッカー68	イマジニア
44	プロの碁パート4	日本囲碁ソフト
356	ヘル・オウガ	ジゴワット
194	星の砂物語2	D.O.
157	ホット プリント パート2	ラナップ
242	ホット プリント パラダイス	ラナップ
43	ぽっぷるメイル	日本ファルコム
46	ポニオン	ポニーテールソフト
235	ポピュラスⅡ	イマジニア
307	煩悩予備校 3	ソフトウェアハウス ぱせり

ま

38	マーキュリー2 水星の物語	マキシマ
7	魔彩子雀	コスモス・コンピューター
134	マーシャルエイジ	天津堂
177	麻雀幻想曲	アクティブ
30	麻雀遊園地	ホームデータ
161	まーぶる・まぢっく	風雅システム
18	舞(MAI)	フェアリーテール
249	マイ アイズ!	バーディーソフト
303	マイクロソフト フライトシミュレーター	マイクロソフト
112	マイト・アンド・マジックⅢ	スタークラフト
230	魔京伝	日本クリエイト
349	マジックナイト	NIC
314	マスター・オブ・モンスターズ・ファイナル	システムソフト
237	マッド パラドックス	クィーンソフト
231	魔法少女りな	ファミリーソフト
275	まゆみ	カクテル・ソフト
266	満開電飾Ⅱ	ビクター音楽産業
70	ミグレイン	ツァイト/アクレイムジャパン
271	ミスタープロ野球パーフェクト	T&Eソフト
269	ミス・ディテクティヴ ファイル#1 石見銀山殺人事件	データウエスト
351	ミラー	スタジオトゥインクル
14	ミラージュ	ディスカバリー
198	ムーンクリスタル	オレンジハウス
250	ムーンミスト	システムソフト
382	ムーンライト エナジー	インターハート
90	メックブリゲート	ビクター音楽産業
267	モンキーアイランド	ビクター音楽産業

や

298	山科けいすけのSENGOKU	ファミリーソフト
243	やんやんのクイズいっちょまえ	天津堂
376	遊LAN戦	テクニカルソフト
239	YUKA－ユカのフシギな体験－	ウェンディマガジン
203	夢二	フェアリーテール
37	ヨーロッパ戦線	光栄
45	義経	日本ソフテック
227	48夜物語	シルキーズ

※協力／ラオックス THE COMPUTER GAME館

ら

238	ライジング・サン	ビクター音楽産業
92	雷電伝説	KID/電波新聞社
62	ライフ&デス	ビング
309	ライフ&デスⅡ	アローマイクロテックス
310	ライフ&デスⅡ	ビング
158	ライフ・イズ・ミュージック	光栄
47	らんま1/2 飛龍伝説	ボーステック
149	蘭丸	フェアリーテール
107	リーディングカンパニー	光栄
146	リューヌ伝説 時空の彼方	TAKERUソフト
268	龍の花園	ファミリーソフト
320	ルーピー・キュー	日本ソフテック
50	レイズ	A・B・A総合ビジネスアシスト
41	レイルロード・タイクーン	マイクロプローズジャパン
147	レインボーアイランド エクストラ	ビング
105	レジオナル・パワーⅡ	コスモス・コンピューター
151	レッサーメルン	パンサーソフトウェア
91	レッスルエンジェルス	グレイト
360	レッスルエンジェルス2	グレイト
375	レッド	ディスカバリー
33	レミングス	イマジニア
26	ロードス島戦記Ⅱ －五色の魔竜－	ハミングバードソフト
241	ロードス島戦記・福神漬 2	ハミングバードソフト

わ

123	ワイアット	データウエスト
9	笑ゥせぇるすまん第2巻	コンパイル
93	笑ゥせぇるすまん第3巻	コンパイル

投票方法

このリストは、'92年度"読者が選ぶTOP 20"の投票用のものです。TOP 20は、寄せられた投票はがきを毎号累計加算し、最終的に'93年6号で読者が選ぶTOP 20として発表します。'92年度の対象となるソフトは、'91年11月1日より'92年12月31日までに発売されたものとなります。投票方法は、①このリストの中から、もっとも気に入ったソフトを選び出す。②そのソフトの個別番号を、アンケートはがきの"SOFTLOG 読者が選ぶTOP 20"の投票欄に書く。③そして、そのはがきを投函する(切手不要)、となっています。なお投票には、必ず本誌とじ込みのアンケートはがきを使用してください。官製はがきや私製はがき、または以前の投票方法である、'92年4号以前の本誌とじこみのアンケートはがきはすべて無効です。複数のゲームの個別番号や、ゲームタイトルだけを書いても無効ですので、注意して投票してください。いよいよ最後の投票、どしどし送ってねん。

CONTENTS

LOGiN 1993 No.5

This Issue's Special Feature

195 **USA SPECIAL: WHAT WE FOUND IN LAS VEGAS**
Report on 3DO and the latest software from Consumer Electronics Show.

195

Features

206 **AN OFFSPRING OF THE FM TOWNS** ----- Fujitsu's next giant step, FM TOWNS MARTY, finally revealed itself.

210 **A FUNKY TV SHOW FOR KIDS** ----- With help of Amiga's CG capability, Japanese produced the wildest kids' show in the world.

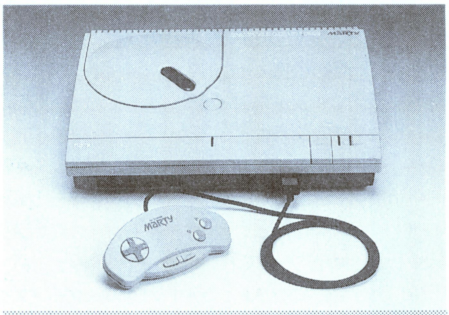

206

Regulars

012 **Newsoft / Super Newsoft** ----- Preview of games out soon.

026 **The News File!** ----- The latest hi-tech gadgets revealed.

110 **Hints & Clues** ----- Make it a lot easier for you to complete new games.

158 **Good Old Game Review** ----- Our guide to games we yearn for.

226 **X68000 News / Tokyo Towns Show** ----- Dedicated sections for two computers in Japan.

234 **Overseas Connection** ----- News of games from the USA and Europe.

248 **Welcome to Japanese lifestyle and culture! These pages give readers a broader knowledge on games, movies, books, music, soft drinks and much more. Readers' letters are also introduced in this section.**

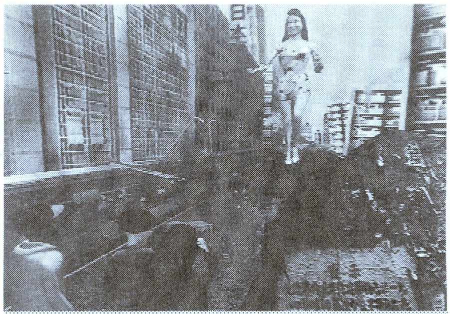

210

If you have any further enquiries, contact Masa on 81-3-3796-1930 (FAX) in Japan, Reiko on 1-415-421-3520 (FAX) in USA or Rik on 44-702-589169 (FAX) in Europe.

WEEKLY ファミコン通信
好評発売中
3月5日号
定価 290円
特集1
スターフォックス大攻略
特集2
聖剣伝説2独占速報!

EYE·COM
好評発売中
No.5
定価 500円
特集1
一太郎Ver.5 大特集
緊急総力特集!
新製品18機種最速レポート

LOG OUT
好評発売中
TRPGスペシャル
定価 980円
テーブルトークのことなら何でも載ってる、スペシャル号の登場なのだ

月刊 アスキーコミック
好評発売中
3月号
特別定価 380円
新魅力作品が満載!!『プリンセス・ミネルバ』、『スナッチャー』好評連載中!!

EDITORIAL LOG

LOGiN

1993 No.5

3月5日号

次号特集は、20万円台で揃えるニューマシン!! 春の新製品をログイン流に評価してみたぞ!!

この春、例年にない新製品ラッシュ。PC-9801にFM TOWNS、X68000にMacintosh、DOS/Vマシンの新機種が、ドバーッと出てきたけど、次号の特集を読めば、もう大丈夫。目的別に賢い選び方から買い方、ローンの計算まで、すべてログインが教えちゃうぞ。付録には『ブランデッシュ2』徹底ガイド、さらに、『アトラスII』や、『プリンセスメーカー2』情報も満載だ。

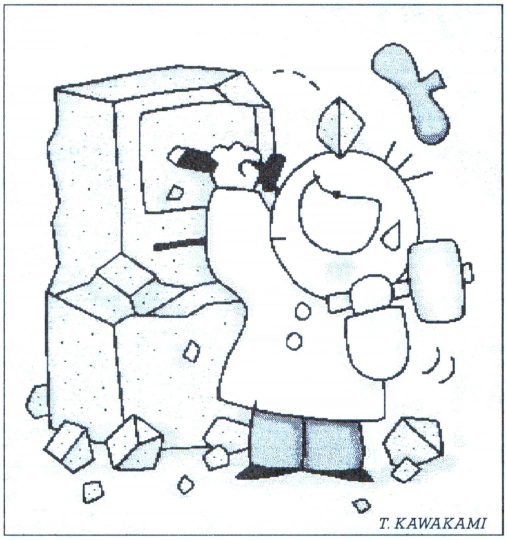

T. KAWAKAMI

次号6号は特価540円で

3月5日(金)発売

■発行人 藤井章生 ■編集人 塩崎剛三 ■編集長 河野真太郎 ■副編集長 新井創士 ■アートディレクター 本間智嗣 ■デスク 川村篤／渡辺妙子 ■編集スタッフ 樹村頼子／宮地千里／松本隆一／高橋義信／清水早百合／大庭聖子／泉和子／花塚弘／平林政司／青柳昌行／年永祥一／武笠敦子／松岡英樹／三宅貴久／梅本幸孝／堀井洋／有沢清子／飯嶋玲子／山下信行／杉内賢次／増田厚／小笠原誠／仲丸真二／青山豊／佐藤真樹／馬越美保 ■制作スタッフ 田宮朋子／安田稔／和光陽子／辻村晴子 ■編集協力 伊藤裕／櫛田理子／鈴木和弘／山口政司／澤村健／岩尾学／石原潔／日高保／嵯峨正行／比嘉隆／村山誠一郎／河辺研史／堀口稔／渡辺一也／山内正啓／四ツ谷則子／豊岡玲子／小国真／宮澤孝史／庭山明子／小沢佳世／園田剛／笹川達弥／大澤良貴／青山邦宏／金平文宏／矢野厚／松下淳／原田俊彦 ■制作協力 admix／石指由美子／門口達美デザインルーム／山本純代／三宅政吉／やまだゆかり／太田浩一／瀧上園枝／小池まりえ／前田明子／PAL-STUDIO／長崎光良／水野康子／石光淳弥／Mir！／東京情報堂／安藤賢司／井沢利昭／古川誠之／佐々木幸子／吉田大介／深坂憲一／野島弘司／長島弘美／持丸一昭／梶浦陽子 ■出版営業 吉田和彦 ■広告営業 杉山淳一／森川正雄 ■出版業務 前田誠 ■イラスト 日野譲／杠聡／桜玉吉／川上富也／月之座／梅津昌代／池上明子／星野恵美子／小田ヒロミ／駒宮真吾／朝倉世界一／二木志乃／米田裕／鎗田準次／田宮朋子 ■フォトグラフ 金子宏司／奥山和典／加藤文哉／水科人士／八木沢芳彦／木村早知子／吉田武／宮野知英 ■アメリカ駐在 トム・ランドルフ／新関真人 ■ロンドン駐在 リック・ヘインズ

■出版局局長 西村弘紀 ■出版局副局長 小島文隆 ■出版営業統轄部長 能勢仁 ■出版総務統轄部長 別所聖一

■広告目次

アーク(株) ……303
(株)アートディンク……52〜59
(株)アイピーエル……298〜299
アプロード ……317
(有)アルシスソフト……89
(株)アローマイクロテックス……90
エレクトロニック・アーツ・ビクター(株)……51
イマジニア(株)……87
(株)ウェーブアイ……284〜289
AVCフタバ ……310
AVCブック ……312
(株)エグゼコ・デベロップメント ……85
(株)エス・エヌ・ケイ……50
(株)エス・ピー・エス……83
(株)エム・エー・シーハミングバード……39
(株)エルフ……96〜97
OAハウスフレンド ……302
(株)ガイナックス……76〜77
亀島産業(株)……74〜75
(株)クエスト……40〜41
グランプリソフト ……306
クレバリー ……309
(株)グローディア……78〜79
(株)光栄……60〜64
(株)工画堂スタジオ……67
(株)コスモスコンピューター……42〜43
(株)コンパイル……80〜81
(株)コンピュータソフトウエア著作権協会 …92〜93
(株)GAM ……表3
(株)シーツゥワールド……86
(株)システムソフト……48〜49
シャープ(株) ……表2〜3・36〜37
(株)ジャスト ……101
(株)スクウェア……44〜45
(株)スタークラフト……88
スタンバイ ……308
スミデン(株) ……315
(株)ソフパル ……311
(株)ソフマップ……270〜277
辰巳出版(株) ……318
千葉電子(株) ……表4
九十九電機(株) ……291
(株)DAV ……300〜301
(株)ディー・オー ……99
(株)テイジイ総合研究所……91
TTC ……316
ディスクユニオン ……314
データウェスト(株)……72〜73
天津堂 ……103
日本ファルコム(株)……46〜47
(株)日本マイコン流通センター……278〜283
ハード……98
パソコンジャンプ ……304
(株)ピー・アンド・エー……292〜297
ビッグバン ……313
ビクター音楽産業(株)……66
(株)姫屋ソフト ……102
(有)ビングソフト……94〜95
(株)ファミリーソフト……82
富士通(株)……34〜35
ブラザー工業(株)……65
ブルドッグ ……305
プロップ通販 ……290
ポイント ……307
(株)マイクロビジョン……84
マイクロプローズジャパン(株)……68〜71
ミックジャパン……38
(有)ユーコム ……100
稚内北星短期大学 ……269

1023031

LOGiN

DISK&BOOK通信 No.6

本誌222ページで紹介したとおり、ログインDISK&BOOKシリーズに、『易占機関』と『PC-9801で占う西洋占星術』の２本の占いソフトが登場します。これまでのツクールソフトともどもよろしくお願いします。'93年も、ログインDISK&BOOKシリーズスタッフは、ログイン読者を初めとしたパソコンホビーユーザーにとって、面白くって役に立つソフトをドンドン開発していきますので、応援してください。

とにもかくにもゲーム作りに挑戦すべし!
RPGツクール Dante98

『RPGツクールDante98』は、おかげさまで大好評発売中。そろそろ発売開始から２ヵ月になろうとしているので、読者のなかには、もうすぐゲームが完成！　という人もいるんじゃないかな？

普通、プログラムを組んでゲームを作る場合、プロのプログラマーでも、できあがるまでに半年から１年はかかる。ゲームの作成ってのは、そのぐらいの時間と根気が必要なものなんだ。

それがDante98を使えば、たったの1～2ヵ月ですんじゃう。これは、Dante98には、ゲームの作成で手のかかる部分がすべて最初から入っているからなんだ。まず、プログラムは組まなくてもオーケーでしょ。それから、音楽は42曲が収録されているし、グラフィックも、主人公キャラが約100種類に敵キャラ48種類、そして、マップパーツが約200種類も用意されているのだ。もう、いたれりつくせりって感じなんだよね。

ユーザーは、そのなかから気に入ったものを選んで、マップを作り、キャラクターを配置し、キャラクターにどう行動させるかの命令を与えていくだけ。これだけで面白いRPGができあがっちゃうんだから、スゴイよね。

ゲームは作ってみたいけど「面倒くさそうなのはイヤ」ということで気が進まなかった人は、これを機会に、ゲーム作成の醍醐味を味わってみてはいかがかな。価格5500円［税別］で、手軽にRPG作りが楽しめちゃうんだから、とてもお買い得だと思うぞ。

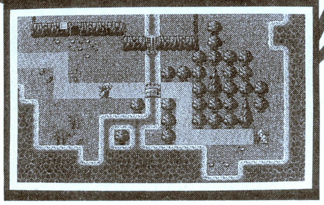

●プログラム知識は一切必要なし！

●対応機種　PC-9801（VM/UV以降、液晶ディスプレー対応）
●価格　5500円［税込］
●アスキー出版局刊
●発売中

ログインDISK&BOOKシリーズ好評発売中!!

アドベンチャーツクール98　価格4800円［税込］	PC-9801で絵と文章を書き、シーン展開を簡単に設定するだけで、すぐにアドベンチャーゲームが作れちゃうゲームコンストラクションツール。とっても簡単だよ。
お絵描きツール ログイン版アートマスター コア　価格4800円［税込］	システムソフトの『アートマスター コア』の機能を一部削減したペイントツール。描いた絵を『アドベンチャーツクール98』や『RPGツクール Dante98』で利用可能だ。
CGツクール３D ログイン版ミラージュ　価格4800円［税込］	レイトレーシング法による３次元コンピューターグラフィックが、標準構成のPC-9801で楽しめちゃう。メディックスのCGソフト『ミラージュ』の機能削減版なのだ。
RPGツクール Dante98　価格5500円［税込］	フィールド型RPGが、プログラム知識がなくても作れるコンストラクションツール。グラフィックが最初から用意されているので、すぐに作って遊ぶことができる。
北海道連鎖殺人オホーツクに消ゆ98　価格3980円［税込］	『ドラゴンクエスト』でお馴染みの堀井雄二の名作アドベンチャーゲーム。東京、そして北海道を舞台に、次々に引き起こされる殺人事件をキミの手で解き明かすのだ。
監修/日本占術協会常任理事　福田有宵　易占機関　価格4800円［税込］	ログインの占いコーナーで大人気の福田先生が、わかりやすく手ほどきをする、易占いソフト。簡単な操作で、含蓄のあるありがたい占いを得ることができちゃうのだ。
PC-9801で占う西洋占星術入門　予価5200円［税込］　3月上旬発売予定	生まれた日と時間、出生地を入力するだけで、その人だけのホロスコープが描かれ、占いのメッセージが表示される。手軽に本格的な西洋占星術が楽しめるソフトだ。

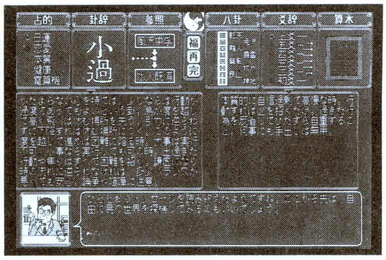

●『易占機関』の画面。福田先生が占いの手ほどきをしてくれる。

ログインDISK&BOOKシリーズに関するお問い合わせは

ログイン情報質問電話

☎03-3796-1918

祝祭日を除く月曜日から木曜日の午後２時より５時まで

ログインDISK&BOOKシリーズは　全国各地の大型書店、または書籍を扱っているパソコンショップでご購入ください。もしお近くの書店や書籍を扱うパソコンショップに置かれていない場合は、お店にご注文くださるようにお願いします。

最先端の教育は稚内で！

稚内北星は開学以来常に最先端のコンピュータ教育を目指しています。来年度から１３０台のワークステーションが光ネットで結ばれ、マルチメディアやオブジェクト指向など新しい時代の課題に積極的にいどみます。

GUI　マルチメディア

オブジェクト指向

★特別入試制度

一般の試験科目の代わりに自作のコンピュータ・プログラムで受験ができます。

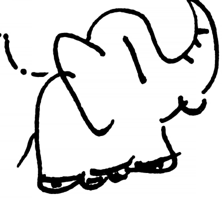

'93年度入試情報

■経営情報学科……………………100名

■英文学科……………………………80名

英語情報コース・英語英文コース

■経営情報専攻科（３年次）

社会人特別入試有

試験日………………………３月16日㈫

（願書受付 2/23〜3/12）

試験会場　稚内／稚内北星学園短期大学

札幌／北星学園女子短期大学

東京／私学会館

最北端 最先端 稚内北星学園短期大学

〒097 北海道稚内市若葉台 ☎(0162)32-7511 0120 0120-311014

パソコン買うなら

ソフマップ

全国どこからでも お電話1本でお申し込み！

0120-110-833

電話受付年中無休
- 平　日 AM10:30～PM7:30
- 日・祝日 AM10:00～PM7:00

JADMA 社団法人 日本通信販売協会会員

TV 日本テレビ・TBS・フジテレビ・テレビ朝日・テレビ東京・テレビ大阪・関西テレビ・朝日放送系列でCM放映　直営19店舗

新品パソコン 5年保証 YES-No.1

ソフマップ告知板

3月イベント マップくんを探せ

期間 3/10～3/31までの間
会場 ソフマップ、Mac取扱ショップ全店
賞品 電子手帳を正解者の中から抽選で10名様にプレゼント!

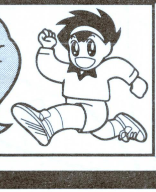

フレッシュマンフェア開催!!（3/10～4/10まで実施予定）

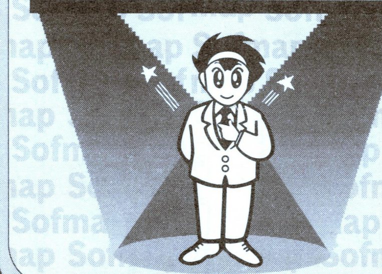

ソフマップは今年も安さと品揃えで全国の新入社員、新入学のみなさんを応援します。

品揃え豊富！

パソコン・ワープロ・電子手帳など

ソフマップは、安さと安心を最高のサービスでお届けします。

業界最長の新品パソコン5年間保証
パソコン本体5年間保証、モニター・プリンター3年間保証。
※一部商品は除きます。

中古パソコン1年間保証
SOFMAPなら中古パソコンも、一年間の安心保証。モニター・プリンター・ワープロも6ヵ月間保証いたします。

初期不良交換期間3ヵ月 ご購入日より3ヵ月以内なら、万一ご購入の商品が不良の場合、交換いたします。※新品商品に限らせていただきます。

永久買取保証 SOFMAPでお求めいただいたパソコンならどこよりも高く買取ります。バージョンアップをお考えなら、SOFMAPが絶対お得です。

配達日の指定もOK。 お客様のご都合に合わせて、配達日を自由に指定できます。

夜間配送もOK。（要手数料） PM6:00～PM8:00の間の配送も受け付けています。※一部商品で夜間配送できないものもございます。

サポートセンター SOFMAPには、他では見られないパソコンの救急病院をご用意しています。お客様のパソコンに万一異常が起こっても、すぐにご相談いただけます。

代替機の無料貸出 修理期間が長期にわたる場合、期間中のみ代替機の無料貸出を行っております。修理期間中パソコンが必要なお客様はお申し出ください。
※当店の規定に基づき、貸出の機種及び期間につきましては限定させて頂きます。

業界No.1の低金利
分割が長いと金利が気になるのは当然。業界トップの低金利はお客様の強い味方です。

支払回数(回)	1	3	6	10	12	15	18	20	24	30	36	42	48	54	60	66	72	78	84
Sofmap金利(%)	2.5	2.9	3.9	4.9	5.4	8.4	10.4	10.9	11.4	15.4	15.9	19.9	20.9	25.9	26.9	32.9	34.9	38.9	41.9

月々の支払いは1000円から。 パソコンが欲しいが予算が…そんな時に頼りになるのが月々1000円からの分割払い。低金利でご利用になれます。

9ヵ月先からのスキップ払いOK。 あのローンが終わればパソコンが買えるのに…といった方に便利なスキップ払いも受け付けます。9ヵ月先から楽々お支払いいただけます。

84回までの分割、ボーナス併用もOK。 業界最長の84回分割。回数も自由に設定できます。もちろんボーナス併用払いもOK。低金利のソフマップならではのシステムです。

カレッジクレジット 学生のあなたも、もちろんクレジットOK。お気軽に問い合わせください。※ただし20歳以上の方に限らせていただきます。

ボーナスだけで10回払いもOK。 月々の支払いは0で、ボーナス時のみの支払いもOK。1～10回と自由に設定できます。

ステップアップクレジット 毎月の支払い額を少しずつ増やしていくシステム。他のクレジットが終わるまでの1年目は、月々3千円にしておいて、終わった後の2年目からは6千円ずつ払う、といったあなたのご都合によって自由に支払い設定のできる便利なシステムです。

サインなしでカード払いOK。（※一部サインなしでご利用いただけないカードもございます。）

JACCS VISA

高額買取 下取交換

通販下取専用電話
0120-110-833
◆買取りのみの方も、お電話お待ちしております。

あなたの欲しい機種 あなたのお手元に!

★下取り交換のお申し込み方法

お申し込み電話
東京 03-3253-0558
大阪 06-634-9481

お客様のご都合に合わせて、査定士が直接品物を取りにお伺い致します。（東京・大阪近郊）
- お支払いは、品物査定後、銀行振込または現金書留とさせていただきます。

個人・法人どちらもOK／少量でも多量でも構いません。下取交換ご希望の方、係員が直接品物を引取りにお伺い致します。（東京・大阪近郊）
- 期日指定は、お客様のご自由／ご都合にあわせてお申し込み下さい

直接、店頭にお持ちになる場合

査定後、その場で現金をお支払い致します。身分証明書（免許証・保険証・学生証etc）と印鑑（個人印）が必要です（高校生以下の方は、親の同意書も必要です）

安さと安心を最高のサービスでお届けします。

クレジット払い早見表

残金	回数	初回	月々	ボーナス月	残金	回数	初回	月々	ボーナス月
20万	24回	¥11,200	¥ 9,200	―――	30万	24回	¥14,500	¥13,900	―――
	60回	¥ 3,500	¥ 1,700	¥15,000×10回		60回	¥ 6,800	¥ 2,100	¥25,000×10回
25万	24回	¥11,700	¥11,600	―――	40万	36回	¥15,600	¥12,800	―――
	60回	¥ 5,150	¥ 1,900	¥20,000×10回		72回	¥ 8,300	¥ 2,300	¥30,000×12回

通信販売予算別 (得) セット

お問い合わせ お申し込みは フリーダイヤル 0120-110-833

金額＼ジャンル	PCデスクトップ型	PCデスクトップ型	PCノート型	TOWNS	X68k.Mac.DOS/V
20万円コース	NEC PC-9801BX/U2 ●PC-9801 BX/U2 ●XC-1498C II ●TN-98AN（マウス） ●3.5" 2HD×10 標準価格 ¥337,600 通販特価 ¥208,000	NEC PC-9801US ●PC-9801 US ●XC-1498C II ●PC-9872R（マウス） ●NEC MS-DOS3.3D基本 ●3.5" 2HD×10 標準価格 ¥377,600 通販特価 ¥192,000	NEC PC-9801 NS/T ●PC-9801 NS/T ●BLT-N40（内蔵HDD） ●マクセル2HD×10 標準価格 ¥378,700 通販特価 ¥204,800	FUJITSU FM-TOWNSII Model UG20 ●FM-TOWNSModelUG 20 ●FMT-KB101A ●マウス付属 ●マクセル2HD×10 標準価格 ¥280,000 通販特価 ¥2?4,800	Apple Computer Macintosh ClassicII ●ClassicII4MB/FD ●Inner 120HDD ●マウス、キーボード付属 ●ディスプレイ一体 通販特価 ¥188,000
25万円コース	EPSON PC-486P2 ●PC-486P2 ●XC-1498CII ●PCMS2M（マウス） 標準価格 ¥390,800 通販特価 ¥2?8,000	NEC PC-9821 model S1 ●PC-9821 model S1 ●NEC MS-Windows Ver3.0B ●3.5" 2HD×10 標準価格 ¥345,800 通販特価 ¥238,000	EPSON PC-386NOTE AR2 ●PC-386 NOTE/AR2 ●RACK-LA80（内蔵HDD） ●マクセル 2HD×10 標準価格 ¥376,400 通販特価 ¥2?5,000	FUJITSU FM-TOWNS II Model HG20 ●FM-TOWNS II Model HG 20 ●FMT-DP5351 ●FMT-KB101A ●マウス付属 ●マクセル 2HD×10 標準価格 ¥404,800 通販特価 ¥2?8,000	COMPAQ Prolinea4/25s ●Prolinea4/25sモデル 1 ●増設RAM（4MB） ●14"マルチスキャンディスプレイ 通販特価 ¥249,800
30万円コース	NEC PC-9801BA/U2 ●PC-9801BA/U2 ●PC-KD1521 標準価格 ¥417,800 通販特価 ¥308,000	NEC PC-9801 FA/U2 ●PC-9801 FA/U2 ●PC-KD1521 ●外付HD Birth-100N 標準価格 ¥665,800 通販特価 ¥298,000	NEC PC-9801NS/R ●PC-9801NS/R ●内蔵120MHD ●NEC MS-DOS3.3D基本 標準価格 ¥425,800 通販特価 ¥288,000	FUJITSU FM-TOWNS II Model HR20 ●FM-TOWNS II Model HR 20 ●FMT-DP5351 ●FMT-KB107 ●マウス付属 ●マクセル2HD×10 標準価格 ¥449,800 通販特価 ¥3?6,000	SHARP X68000 XVI (CZ-634C) ●X68000 XVI (CZ-634C) ●CZ-614D ●OVER TAKE 通販特価 ¥3?8,000
40万円コース	NEC PC-9821Ae/U2 ●PC-9801Ae/U2 ●PC-KM151 標準価格 ¥506,000 通販特価 ¥389,000	NEC PC-9821Ae/U2 ●PC-9801Ae/U2 ●PC-KD1522 標準価格 ¥547,800 通販特価 ¥418,000	NEC PC-9801 NA/C ●PC-9801NA/C ●内蔵80MB HDD ●マクセル2HD×10 標準価格 ¥598,000 通販特価 ¥408,000	FUJITSU FM-TOWNS II HR100 ●FM-TOWNS II HR 100 ●FMT-DP5361 ●FMT-KB107 ●マウス付属 ●マクセル2HD×10 標準価格 ¥578,000 通販特価 ¥4?8,000	Apple Computer Macintosh IIvi ●MacintoshIIvi ●4MB/80HD/CD-ROM ●13"RGBモニター ●Appleキーボード「J」 通販特価 ¥CALL

※注意　価格は店頭と異なる場合がございます。

●価格の変動、在庫切れ等ございますので、必ずお電話にてご確認下さい。（価格は2月1日現在のものです。）

ただ物を売るだけではありません。
心を売るのでもありません。
私たちがお届けしたいのは満足感です。
お客様が何を望み、
どう応えれば喜んでもらえるか。
私たち一人一人が
いつもお客様の立場になって考える。
私たちの仕事は
そこから出発しています。

通信販売をご利用の方は

フリーダイヤル 0120-110-833
FAX 03-3253-4290
大阪 06-633-7224

商品発送のお問い合わせ
フリーダイヤル 0120-080-113

故障・修理のお問い合わせ
フリーダイヤル 0120-110-292

24時間テレホンサービス
東京 03-3258-7910

振込先 三和銀行秋葉原支店(普)1012131 口座名義(株)ソフマップ

〒101 東京都千代田区外神田3-14-10 ソフマップビル
〒556 大阪市浪速区日本橋5-6-22　ソフマップビル

パソコン買うなら
株式会社ソフマップ®

パソコン買うなら
ソフマップ

全国どこからでも
お電話1本でお申し込み!

お申し込み方法 まずはお電話で ▶ ご相談 ご注文
- ●お見積り
- ●セットの組み合わせ
- ●最新価格情報

▶ お支払い
- ●現金書留
- ●カード払い
- ●代金着払い
- ●銀行振込
- ●業界NO.1の低金利クレジット

▶ 納品

お申し込み お問い合わせは フリーダイヤル **0120-110-833**

電話受付年中無休
- ●平 日 AM10:30〜PM7:30
- ●日・祝日 AM10:00〜PM7:00

JADMA 社団法人 日本通信販売協会会員

TV 日本テレビ・TBS・フジテレビ・テレビ朝日・テレビ東京・テレビ大阪・関西テレビ・朝日放送系列でCM放映 直営19店舗

業界No.1の低金利

●現金での一括払い、もちろんOKです。お客様のプランに合わせてお支払い方法をお選び下さい。

支払回数(回)	1	3	6	10	12	15	18
他社金利(%)	2.5	3.5	4.5	—	6.0	—	—
ソフマップ金利(%)	2.5	2.9	3.9	4.9	5.4	8.4	10.4
支払回数(回)	20	24	30	36	42	48	54
他社金利(%)	—	12.5	—	17.5	—	23	—
ソフマップ金利(%)	10.9	11.4	15.4	15.9	19.9	20.9	25.9
支払回数(回)	60	66	72	78	84		
他社金利(%)	29.5	—	38	—	45.5		
ソフマップ金利(%)	26.9	32.9	34.9	38.9	41.9		

PCデスクトップ型

- NEC PC-9801FA2/U2 標準価格 ¥458,000 通販特価 ¥245,000
- NEC NEW PC-9801BA/U2 標準価格 ¥328,000 通販特価 ¥252,500
- NEC PC-9801FS2/U2 標準価格 ¥348,000 通販特価 ¥193,000
- NEC NEW PC-9801BX/U2 標準価格 ¥218,000 通販特価 ¥167,800
- NEC PC-9801FX2/U2 標準価格 ¥278,000 通販特価 ¥163,800
- NEC NEW PC-9821Ap/U2 標準価格 ¥550,000 通販特価 ¥423,500
- NEC PC-9801US 標準価格 ¥248,000 通販特価 ¥139,800
- NEC NEW PC-9821As/U2 標準価格 ¥448,000 通販特価 ¥345,000
- NEC PC-9821-model S1 標準価格 ¥318,000 通販特価 ¥223,000
- NEC NEW PC-9821Ae/U2 標準価格 ¥358,000 通販特価 ¥275,600
- NEC PC-9821-model S2 標準価格 ¥438,000 通販特価 ¥309,800
- EPSON NEW PC-486P2 標準価格 ¥278,000 通販特価 ¥?05,000

モニター

- EPSON CR-5500 標準価格 ¥168,000 通販特価 ¥?5,000
- EPSON CR-5050 標準価格 ¥99,800 通販特価 ¥?7,000
- NEC PC-KD1511 標準価格 ¥118,000 通販特価 ¥72,800
- NEC PC-KD1521 標準価格 ¥89,800 通販特価 ¥53,800
- MITSUBISHI XC-1498CII 標準価格 ¥107,000 通販特価 ¥40,800
- SHARP CU-14FDB 標準価格 ¥74,800 通販特価 ¥35,000

プリンタ

- Canon LBP-B406G 標準価格 ¥448,000 ¥通販特価
- EPSON LP-2000 標準価格 ¥198,000 通販特価 ¥1?5,000
- NEC PC-PR201/63A 標準価格 ¥158,000 通販特価 ¥89,800
- NEC PC-PR1000/4 標準価格 ¥188,000 通販特価 ¥119,800
- NEC PC-PR101/T165 標準価格 ¥120,000 通販特価 ¥78,000
- EPSON VP-2061PC 標準価格 ¥130,000 通販特価 ¥?5,000
- NEC PC-PR101/TN103 標準価格 ¥69,800 通販特価 ¥47,800
- EPSON AP-1000PC 標準価格 ¥99,800 通販特価 ¥?5,000
- Canon BJ-15V 標準価格 ¥69,800 通販特価 ¥?2,000
- YHP DeskJet505J +カラーキッド 標準価格 ¥111,800 通販特価 ¥79,800
- ●BJC-820J ------ 通販特価
- ●LBP-A404E ------ ¥1?9,800
- ●BJ-10V Select -- ¥ ?5,800
- ●PC-PR101/T103 --- ¥ 67,000
- ●BJ-330J+コントロール ¥ ?9,800
- ●PC-PR101/T67 ---- ¥ 57,000
- ●PC-PR201/63 ------ ¥ 75,000
- ●AP-700 ------------ ¥ ?1,900
- ●BJ-10V Custom -- ¥ ?9,800
- ●HP DeskJet300J - 通販特価

周辺機器

- ICM FT-120-DB (外付) 標準価格 ¥118,000 通販特価 ¥?8,000
- MD A-100 (外付) 標準価格 ¥118,000 通販特価 ¥56,000
- ICM INTER-120FE-FB (内蔵Fシリーズ用) 標準価格 ¥118,000 通販特価 ¥75,000
- 日本テクサ ST-240LBS 標準価格 ¥158,000 通販特価 ¥103,000
- ●INTER100G ---- ¥ 69,800
- ●INTER-240G (内蔵EPSON用) ¥118,000
- ●DOODA A-200 ----- ¥ 85,000
- ●TR-125S (内蔵NEC用) ¥ 59,800
- ●ST-120LBS ------------ ¥ 75,800
- ●EFA-8000S (FA内蔵用) ¥ 35,000
- ●EFS-4000S (FS/FX内蔵用) ¥ 19,500
- ●EMJ-4000S (拡張スロット用) ¥ 23,500
- ●ML34-4M (9821用) - 通販特価
- ●EP-RB7D-8MS --- ¥ 42,800

●価格の変動、在庫切れ等ございますので、必ずお電話にてご確認下さい。(価格は2月1日現在のものです。)

※NEC新製品のお問い合せ・ご注文、受付中!!

法人リース購入希望の方へ

法人のお客様、リースでのご購入を御希望のお客様は、お見積させて頂きます。お気軽にお問い合わせ下さい。

法人営業部 TEL 東京 03-3253-0991 FAX 03-3253-4209
TEL 大阪 06-634-9484 FAX 06-634-5866

PCノート

NEC PC-9801NA/C	標準価格 ¥498,000	通販特価 ¥349,000
EPSON PC-386NOTE ARC2	標準価格 ¥598,000	¥通販特価
NEC PC-9801NA	標準価格 ¥348,000	通販特価 ¥225,000
EPSON PC-386NOTE AR2	標準価格 ¥288,000	¥通販特価
NEC PC-9801NS/T	標準価格 ¥288,000	通販特価 ¥155,000
NEC PC-9801NS/R (NEW)	標準価格 ¥288,000	通販特価 ¥221,800

内蔵HD

MD BLT-N120 (NEC NOTE用)	標準価格 ¥128,000	通販特価 ¥59,800
ICM Pack LA-120 (EPSON NOTE用)	標準価格 ¥75,800	¥通販特価

- BLT-N80 ------ ¥ 49,800
- BLT-SL80 ---- ¥ 58,000
- CRC-IHE200 ¥ 95,000
- PACK-SE120 ¥ 78,000
- PACK-LA80 -- 通販特価

内蔵RAM

メルコ ENT-6000S (NS/T用)	標準価格 ¥33,000	通販特価 ¥19,800
メルコ ENA-8000 (NA,NA/C用)	標準価格 ¥43,000	通販特価 ¥32,800

- XRE-4000 ---- ¥ 25,800
- RCD-4000S -- ¥ 17,800
- EP-SIMn-4M - ¥ 25,800
- PIO-98NTII-8M ¥ 34,800
- NT34-6ML ------ ¥ 19,800

その他

computer research CRC-FD5SS	標準価格 ¥38,800	通販特価 ¥23,500
OMRON MD-24FB10V	標準価格 ¥36,800	通販特価 ¥?5,900
EPSON GT-6000	標準価格 ¥17,8000	通販特価 ¥1?5,000
NEC PC-9872R	標準価格 ¥10,000	通販特価 ¥7,500

- CRC-FD5WS ¥ 36,800
- CRC-FD3.5SS - ¥ 16,000
- AFD-50Wn --- ¥ 39,800
- HSP-4SD25 -- ¥ 28,500
- HSP-DL ------- ¥ 19,800
- MD-24FP5V - ¥ ?9,800
- MD-96FB5V - ¥ ?5,800
- PV-A24V5 ---- ¥ 26,500
- SS-10 ---------- ¥ 9,500
- XPC-1V ------- ¥ 33,400

ゲームソフト

信長の野望・覇王伝	標準価格 ¥12,800	通販特価 ¥8,490
Winning Post	標準価格 ¥12,800	通販特価 ¥8,880
同級生	標準価格 ¥8,800	通販特価 ¥5,800
銀河英雄伝説III	標準価格 ¥12,800	通販特価 ¥8,250
マスター・オブ・モンスターズ・ファイナル	標準価格 ¥9,800	通販特価 ¥6,860
マハバラタ (絶賛発売中)	標準価格 ¥9,800	通販特価 ¥6,860
トキオ	標準価格 ¥12,800	通販特価 ¥8,680
マイクロソフト フライトシミュレータ	標準価格 ¥12,800	通販特価 ¥9,150
エアーコンバット3	標準価格 ¥9,800	通販特価 ¥6,860
レッスルエンジェルス2 トップイベンター	標準価格 ¥7,800	通販特価 ¥6,980
ソードワールドPC	標準価格 ¥9,800	通販特価 ¥6,860
4Dボクシング	標準価格 ¥9,800	通販特価 ¥8,330
魂の門	標準価格 ¥9,800	通販特価 ¥6,700
D'ark	標準価格 ¥8,800	通販特価 ¥6,090
ヴェインドリームII	標準価格 ¥9,800	通販特価 ¥6,690

- レッサーメルンSDE ¥ 8,260
- 蒼き狼と白い牝鹿 ¥ 6,790
- 三国志III ——— ¥ 9,770
- 雀ジャカ雀 --- ¥ 5,460
- ドラゴンスレイヤー英雄伝説II ¥ 6,600
- ソードダンサー増刊号 ¥ 3,500
- ペブルビーチの波涛 ¥ 11,100
- デビルズコース ¥ 3,600
- エルムナイト ----- ¥ 9.980
- M1タンクプラトーン ¥ 8,230
- サバッシュIIメビテの大予言 通販特価
- 天仙娘々 -------- ¥ 7,480
- 大戦略IV —— ¥ 6,600
- 大航海時代II – 通販特価
- DOR Part3 ------ ¥ 5,200

●価格の変動、在庫切れ等ございますので、必ずお電話にてご確認下さい。（価格は2月1日現在のものです。）

月々の支払いは1,000円から　¥1,000 OK!
パソコンが欲しいが予算が…そんな時に頼りになるのが月々分割払い。低金利でご利用になれます。

カレッジクレジット　College Credit OK!
学生のあなたも、もちろんクレジットOK。お気軽に問い合わせ下さい。

ボーナスだけで10回払いもOK　賞与 Only
月々の支払いは0でボーナスのみの支払いもOK。1～10回と自由に設定できます。

通信販売をご利用の方は
0120-110-833
FAX 03-3253-4290
大阪 06-633-7224

商品発送のお問い合わせ 0120-080-113
故障・修理のお問い合わせ 0120-110-292
24時間テレホンサービス 東京 03-3258-7910

振込先 三和銀行秋葉原支店(普)1012131 口座名義(株)ソフマップ

〒101 東京都千代田区外神田3-14-10 ソフマップビル
〒556 大阪市浪速区日本橋5-6-22 ソフマップビル

パソコン買うなら 株式会社ソフマップ

パソコン買うなら

ソフマップ

全国どこからでも
お電話1本でお申し込み!

お申し込み方法 まずはお電話で ▶ ご相談 ご注文 ●お見積り ●セットの組み合わせ ●最新価格情報 ▶ お支払い ●現金書留 ●カード払い ●代金着払い ●銀行振込 ●業界NO.1の低金利クレジット ▶ 納品

お申し込み お問い合わせは フリーダイヤル **0120-110-833**

電話受付年中無休
● 平　日 AM10:30～PM7:30
● 日・祝日 AM10:00～PM7:00

JADMA 社団法人 日本通信販売協会会員

TV 日本テレビ・TBS・フジテレビ・テレビ朝日・テレビ東京・テレビ大阪・関西テレビ・朝日放送系列でCM放映　直営19店舗

業界最長 新品パソコン5年保証

さらに、お求め後3ヶ月間は不良交換が可能です!

●UNIX各種関連商品、取扱い開始!
●中古ハードもクレジットがご利用になれます。
●価格の変動、在庫切れ等ございますので、必ずお電話にてご確認下さい。

DOS/V

SusTeen WinSPEED Ⅲ
●intel486DX/50MHz ●256KB/キャッシュ ●8MB/RAM ●SCSI 425MB/HD ●ATI Graphic ULTRA
通販特価 ¥565,000

SusTeen WinMASTER
●intel486DX/33MHz ●256KB/キャッシュ ●8MB/RAM ●211MB/HD ●Diamond STELTH
通販特価 ¥308,000

COMPAQ ProLinea4/25s モデル1
●intel486SX/25MHz ●4MB/RAM
通販特価 ¥178,000

NANAO T560i JP 通販特価 ¥269,000

IDEK MF-5217 通販特価 ¥98,000

IDEK TX-14H35 通販特価 ¥49,800

●Diamond STELTH VRAM -¥ 35,800	●1MB SIMM 70ns ¥ 5,800	●adaptec SCSI Master(AT) -¥ 55,800
●Diamond Speed Star24X -¥ 33,000	●1MB SIMM 60ns ¥ 6,500	●IDE Alps 100MB -¥ 59,800
●Diamond VANTAGE ----¥ 45,800	●1MB SIMM 50ns ¥ 8,500	●IDE Maxter 213MB ¥ 85,000
●ATI Graphic ULTRA -¥ 59,800	●4MB SIMM 70ns ¥ 25,000	●SCSI Quantum425MB ¥ 170,00
●ATI Sound F/X ---¥ 19,800	●4MB SIMM 60ns ¥ 26,000	●SCSI Alps 200MB ¥ 99,800

Microsoft Excel for Win 通販特価 ¥69,800

WordPerfect Ver5.1J 通販特価 ¥49,800

MSフライトシミュレータ 通販特価 ¥6,580

●MS-Windows 3.02 ¥ 18,500	●WXⅡ+ ————¥ 7,350	●レッドバロン -- 通販特価
●IBM-DOS 5.02J/V ¥ 18,000	●一太郎Ver.4 --¥ 48,000	●4D Boxing ----¥ 5,800
●Aldus PageMaker 3.0 ¥111,000	●AfterDark 2.0 ¥ 6,580	●Falcon3.0 -----¥ 6,800
●Lotus 1-2-3 for Win --¥ 58,000	●MS Windows Ver3.1 ¥ 19,800	●リンクス386プロ ¥ 6,600
●Microsoft Word for Win ¥ 69,800	●VZエディター ¥ 4,000	●ウィンターチャレンジ ¥ 6,000

Macintosh

Apple Computer Macintosh Ⅱvx ●内蔵160HD ●5MRAM ●CD-ROM ¥通販特価

Apple Computer Macintosh Ⅱvi ●内蔵80MHD ●5MRAM ●CD-ROM ¥通販特価

Apple Computer PowerBook160 4MB/80HD 通販特価 ¥448,800

Apple Computer Macintosh LCⅡ セット ●内蔵120MHD ●4MRAM/FD 通販特価 ¥235,000

Apple Computer Macintosh ClassicⅡ セット ●内蔵120MHD ●4MRAM/FD 通販特価 ¥189,000

Apple Computer PowerBook180 4MB/80HD 通販特価 ¥635,800

Apple Computer CD-300 ¥通販特価

YHP Desk Writer 550C ¥通販特価

Apple Computer Style Writer +アクセサリー 通販特価 ¥69,800

●Apple キーボードⅡ(J) ------¥ 9,800	●Apple16"Color RGB -¥198,000	●LC512K VRAM --------¥ 10,000
●Quadra700 4MB/FD+240HD ¥781,800	●Apple13"Color RGB -¥ 85,000	●MICROLINE801PS+Talk 通販特価
●Quadra950 2MB/+FD+400HD 通販特価	●AppleCD-150 ----------¥ 69,800	●EPSON LP-2000LT ¥158,000
●PowerBook Duo210 4M/80HD --¥389,000	●RasterOps 24STV ---¥148,000	●EPSON GT-8000+インターフェース ¥248,000
●PowerBook Duo230 4M/80HD --¥448,000	●ClassicⅡコプロ ------¥ 12,000	●SONY RMO350 --¥218,000

Lotus1-2-3 forMac ¥通販特価

MAC WORD 2.0 絶賛発売中 ¥通販特価

WordPerfect2.2 ¥通販特価

●Adobe Illustrator 3.2J ¥ 98,000	●MacroMind Director 3.1J ¥188,000	●Falcon2.2 -----¥ 6,800
●Adobe PhotoShop 2.0J ¥118,000	●ファイルメーカーPro ¥ 59,800	●Microsoft flightSimulator 4.0 ¥ 8,800
●Aldus FreeHand 3.1J ¥ 98,000	●Quark XPress 3.1J ¥138,000	●Sim City Color (J) ¥ 9,600
●Aldus PageMaker 4.0J 通販特価	●EG Word 5.0J ---- 通販特価	●Sim Earth (J) ¥ 9,600
●Aldus Premiere 2.0 ---- 通販特価	●マックライトⅡ 1.1J -¥ 42,800	●Tristan ---------¥ 9,700

●価格の変動、在庫切れ等ございますので、必ずお電話にてご確認下さい。（価格は2月1日現在のものです。）

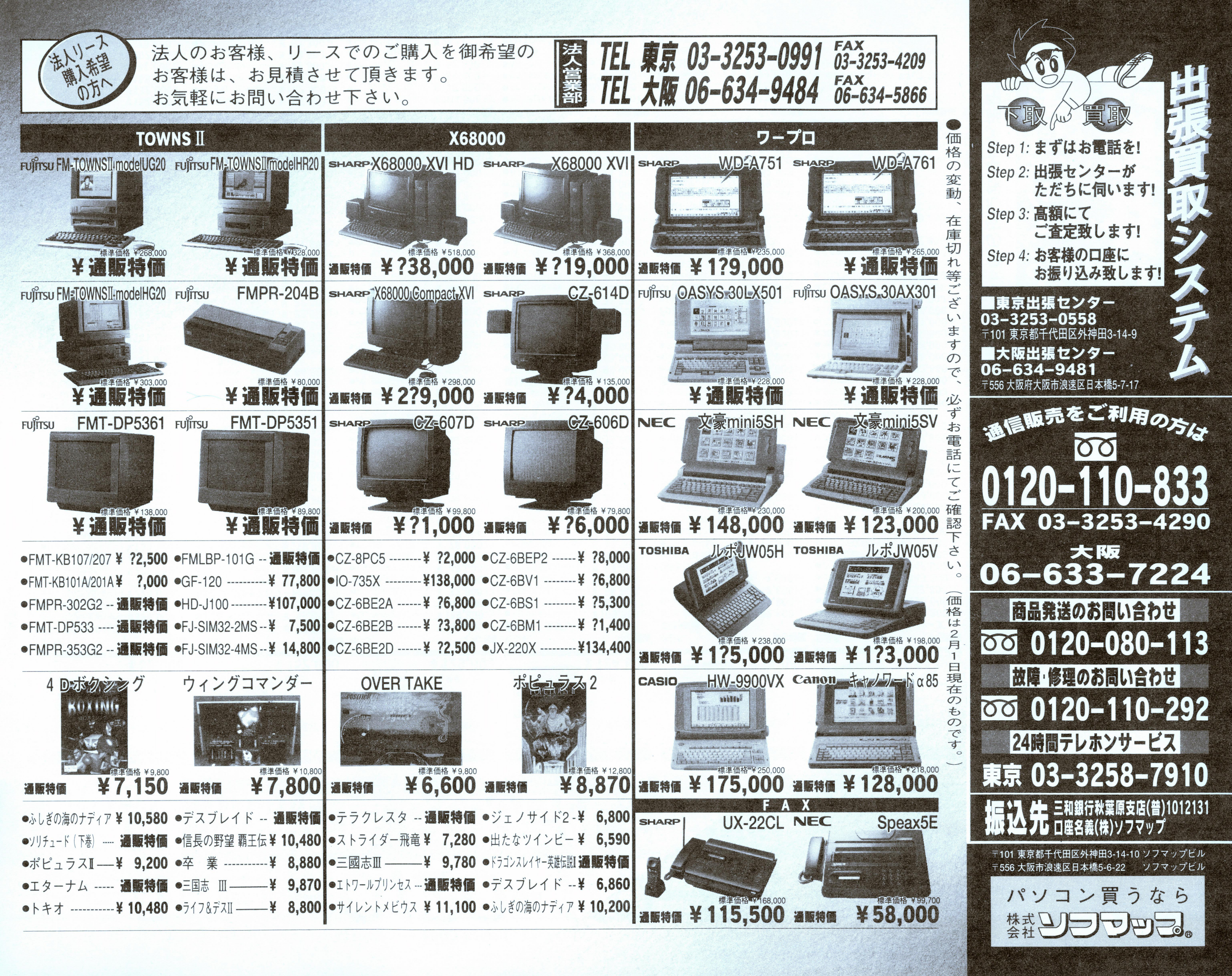

法人リース購入希望の方へ
法人のお客様、リースでのご購入を御希望のお客様は、お見積させて頂きます。お気軽にお問い合わせ下さい。
法人営業部
TEL 東京 03-3253-0991 FAX 03-3253-4209
TEL 大阪 06-634-9484 FAX 06-634-5866
TOWNS II
FUJITSU FM-TOWNSII modelUG20 標準価格 ¥268,000 ¥通販特価
FUJITSU FM-TOWNSII modelHR20 標準価格 ¥328,000 ¥通販特価
FUJITSU FM-TOWNSII modelHG20 標準価格 ¥303,000 ¥通販特価
FUJITSU FMPR-204B 標準価格 ¥80,000 ¥通販特価
FUJITSU FMT-DP5361 標準価格 ¥138,000 ¥通販特価
FUJITSU FMT-DP5351 標準価格 ¥89,800 ¥通販特価
●FMT-KB107/207 ¥ ?2,500
●FMT-KB101A/201A ¥ ?,000
●FMPR-302G2 -- 通販特価
●FMT-DP533 ---- 通販特価
●FMPR-353G2 -- 通販特価
●FMLBP-101G -- 通販特価
●GF-120 ---------- ¥ 77,800
●HD-J100 ---------- ¥107,000
●FJ-SIM32-2MS -- ¥ 7,500
●FJ-SIM32-4MS -- ¥ 14,800
X68000
SHARP X68000 XVI HD 標準価格 ¥518,000 通販特価 ¥?38,000
SHARP X68000 XVI 標準価格 ¥368,000 通販特価 ¥?19,000
SHARP X68000 Compact XVI 標準価格 ¥298,000 通販特価 ¥2?9,000
SHARP CZ-614D 標準価格 ¥135,000 通販特価 ¥?4,000
SHARP CZ-607D 標準価格 ¥99,800 通販特価 ¥?1,000
SHARP CZ-606D 標準価格 ¥79,800 通販特価 ¥?6,000
●CZ-8PC5 ---------- ¥ ?2,000
●IO-735X ---------- ¥138,000
●CZ-6BE2A -------- ¥ ?6,800
●CZ-6BE2B -------- ¥ ?3,800
●CZ-6BE2D -------- ¥ ?2,500
●CZ-6BEP2 ------ ¥ ?8,000
●CZ-6BV1 -------- ¥ ?6,800
●CZ-6BS1 -------- ¥ ?5,300
●CZ-6BM1 -------- ¥ ?1,400
●JX-220X ---------- ¥134,400
4 Dボクシング 標準価格 ¥9,800 通販特価 ¥7,150
ウィングコマンダー 標準価格 ¥10,800 通販特価 ¥7,800
OVER TAKE 標準価格 ¥9,800 通販特価 ¥6,600
ポピュラス2 標準価格 ¥12,800 通販特価 ¥8,870
●ふしぎの海のナディア ¥ 10,580
●ソリチュード(下巻) ---- 通販特価
●ポピュラスII ---- ¥ 9,200
●エターナム ---- 通販特価
●トキオ ------------ ¥ 10,480
●デスブレイド -- 通販特価
●信長の野望 覇王伝 ¥ 10,480
●卒　業 ------------ ¥ 8,880
●三国志 III ------- ¥ 9,870
●ライフ&デスII ------- ¥ 8,800
●テラクレスタ -- 通販特価
●ストライダー飛竜 ¥ 7,280
●三國志III ------- ¥ 9,780
●エトワールプリンセス --- 通販特価
●サイレントメビウス ¥ 11,100
●ジェノサイド2 - ¥ 6,800
●出たなツインビー ¥ 6,590
●ドラゴンスレイヤー英雄伝説 通販特価
●デスブレイド -- ¥ 6,860
●ふしぎの海のナディア ¥ 10,200
ワープロ
SHARP WD-A751 標準価格 ¥235,000 通販特価 ¥1?9,000
SHARP WD-A761 標準価格 ¥265,000 ¥通販特価
FUJITSU OASYS 30LX501 標準価格 ¥228,000 ¥通販特価
FUJITSU OASYS 30AX301 標準価格 ¥228,000 ¥通販特価
NEC 文豪mini5SH 標準価格 ¥230,000 通販特価 ¥148,000
NEC 文豪mini5SV 標準価格 ¥200,000 通販特価 ¥123,000
TOSHIBA ルポJW05H 標準価格 ¥238,000 通販特価 ¥1?5,000
TOSHIBA ルポJW05V 標準価格 ¥198,000 通販特価 ¥1?3,000
CASIO HW-9900VX 標準価格 ¥250,000 通販特価 ¥175,000
Canon キャノワードα85 標準価格 ¥218,000 通販特価 ¥128,000
FAX
SHARP UX-22CL 標準価格 ¥168,000 通販特価 ¥115,500
NEC Speax5E 標準価格 ¥99,700 通販特価 ¥58,000
●価格の変動、在庫切れ等ございますので、必ずお電話にてご確認下さい。
(価格は2月1日現在のものです。)
出張買取システム
下取 買取
Step 1: まずはお電話を!
Step 2: 出張センターがただちに伺います!
Step 3: 高額にてご査定致します!
Step 4: お客様の口座にお振り込み致します!
■東京出張センター
03-3253-0558
〒101 東京都千代田区外神田3-14-9
■大阪出張センター
06-634-9481
〒556 大阪府大阪市浪速区日本橋5-7-17
通信販売をご利用の方は
0120-110-833
FAX 03-3253-4290
大阪
06-633-7224
商品発送のお問い合わせ
0120-080-113
故障・修理のお問い合わせ
0120-110-292
24時間テレホンサービス
東京 03-3258-7910
振込先 三和銀行秋葉原支店(普)1012131 口座名義(株)ソフマップ
〒101 東京都千代田区外神田3-14-10 ソフマップビル
〒556 大阪市浪速区日本橋5-6-22 ソフマップビル
パソコン買うなら
株式会社ソフマップ

パソコン買うなら **ソフマップ**

中古ハードのお申し込みは フリーダイヤル **0120-110-833**

電話受付年中無休
- 平 日 AM10:30～PM7:30
- 日祝日 AM10:00～PM7:00

中古パソコン 常時在庫 5,000台!!

2月21日(日)より 日替りセール実施!!

● 価格の変動、在庫切れ等ございますので、お電話にてご確認下さい。

日替わり特価セール FUJITSU FM TOWNS model 2F
2/21(日)より3日間 限定5台

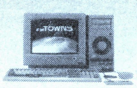

中古特価 ¥68,000

商品名	中古特価
NEC PC-9801(DTP)シリーズ	
● PC-H98model90-100	¥398,000より
● PC-98RLmodel51	¥198,000より
● PC-9801FA5	¥224,000より
● PC-9801FA2	¥181,800より
● PC-9801DA7	¥228,000より
● PC-9801DA5	¥198,000より
● PC-9801DA2	¥159,800より
● PC-9801RA51	¥192,800より
● PC-9801DS2	¥128,000より
● PC-9801RS51	¥148,000より
● PC-9801RS21	¥118,000より
● PC-9801RA5	¥162,000より
● PC-9801RA2	¥132,000より
● PC-9801DX5	¥139,800より
● PC-9801DX2	¥105,000より
● PC-9801RX51	¥89,800より
● PC-9801RX2	¥81,800より
● PC-9801VX2	¥71,800より
● PC-9801VM11	¥59,800より
● PC-9801VM21	¥49,800より
● PC-98DO	¥59,800より
● PC-98DO+	¥79,800より
● PC-9801VM2(640KB)	¥41,800より
● PC-9801M2	¥24,800より
● PC-9801FA/U2	¥181,800より
● PC-9801FS/U2	¥119,800より
● PC-9801FX/U2	¥109,800より
● PC-9801DA/U5	¥198,000より
● PC-9801DA/U2	¥159,800より
● PC-9801DS/U5	¥161,000より
● PC-9801DX/U5	¥139,800より
● PC-9801ES5	¥159,800より
● PC-9801ES2	¥129,800より
● PC-9801EX4	¥114,800より
● PC-9801EX2	¥88,000より
● PC-9801CS2	¥168,000より
● PC-9821model S1	¥189,800より
● PC-9801CV21	¥79,800より
● PC-9801UF	¥78,000より
● PC9801UR20	¥98,000より
● PC9801UR	¥78,000より

日替わり特価セール SHARP X68000 XVI
2/28(日)より3日間 限定5台

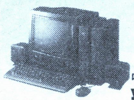

中古特価 ¥152,000

商品名	中古特価
● PC9801UX21	¥72,800より
● PC9801UV21	¥45,000より
● PC9801UV11	¥52,800より
NEC ラップトップ & ノートパソコン	
● PC9801TmodelF71	¥368,000より
● PC-9801TmodelF5	¥202,800より
● PC-9801TmodelS5	¥182,800より
● PC-9801TmodelW2	¥119,800より
● PC-9801LX5	¥119,800より
● PC-9801LX4	¥99,800より
● PC-9801LX2	¥81,800より
● PC-9801LS5	¥139,800より
● PC-9801LS2	¥102,000より
● PC-98HA	¥52,800より
● PC-9801NA	¥198,000より
● PC-9801NC	¥249,800より
● PC-9801NS/T80	¥192,800より
● PC-9801NS/T40	¥169,800より
● PC-9801NS/T	¥142,000より
● PC-9801NS/E	¥124,000より
● PC-9801NS-20	¥128,000より
● PC9801NV	¥81,800より
● PC-9801N	¥64,800より
PC-8801 シリーズ	
● PC-88VA3	¥39,800より
● PC-88VA2	¥19,800より
● PC-8801MCmodel2	¥32,800より
● PC-8801MCmodel1	¥22,800より
● PC-8801MA2	¥22,800より
● PC-8801MA	¥19,800より
● PC-8801FA	¥16,000より
● PC-8801FE	¥19,800より
● PC-8801FE2	¥21,800より
● PC-8801MH	¥17,800より
● PC-8801FHmodel30	¥12,800より
EPSON デスクトップパソコン	
● PC-386V-H40	¥179,800より
● PC-386V-STD	¥145,000より
● PC-386VR-STD	¥112,800より
● PC-386GE5	¥119,800より
● PC-386GS2	¥149,800より
● PC-386GE3	¥168,000より

日替わり特価セール NEC PC-9801 RA21
3/7(日)より3日間 限定4台

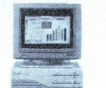

中古特価 ¥129,800

商品名	中古特価
● PC-386GE2	¥118,000より
● PC-386P2	¥119,800より
● PC-386M-H40	¥141,000より
● PC-286VJ5	¥92,800より
● PC-286VG-H40	¥119,800より
● PC-286VS-STD	¥88,000より
● PC-286VF-H40	¥112,800より
● PC-286VF-STD	¥78,000より
● PC-286VE-H40	¥109,800より
● PC-286V-H20	¥61,800より
● PC-286V-STD	¥45,000より
● PC-286UX-H40	¥99,800より
● PC-286UX-STD	¥75,800より
● PC-286US-H20	¥69,800より
● PC-286US-STD	¥52,800より
● PC-286U-STD	¥39,800より
● PC-286C-STD	¥45,000より
EPSON ノート & ラップトップ	
● PC-386LSR-H40	¥149,800より
● PC-386LSR	¥112,000より
● PC-386LSX-H40	¥172,800より
● PC-386LS-H20	¥114,800より
● PC-386LS-STD	¥99,800より
● PC-286LS-H20	¥99,800より
● PC-286LS-STD	¥79,800より
● PC-286LP-STD	¥72,800より
● PC-286LF-H40	¥88,000より
● PC-286LF-STD	¥59,800より
● PC-286LE-H40	¥69,800より
● PC-286LE-H20	¥49,800より
● PC-286L-H10-N	¥42,800より
● PC-286L-STD-N	¥33,800より
● PC-386BOOK-LC	¥239,800より
● PC-386BOOK-L	¥99,800より
● PC-386NAE1	¥122,000より
● PC-386NW1B	¥138,000より
● PC-386NW1A	¥118,000より
● PC-386NW2	¥104,800より
● PC-386NWR2	¥128,000より
● PC-386NW1RD	¥168,800より
● PC-286BOOK-H20	¥102,000より
● PC-286BOOK-STD	¥81,800より

日替わり特価セール NEC PC-9801NS/T
3/14(日)より3日間 限定5台

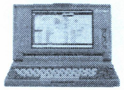

中古特価 ¥124,800

商品名	中古特価
各社ディスプレイ	
● PC-TV471	¥109,800より
● PC-TV454	¥66,000より
● PC-TV353	¥56,800より
● PC-KD1521	¥56,800より
● PC-KD881	¥64,800より
● PC-KD862	¥34,800より
● PC-KD853N	¥38,800より
● PC-KD853	¥35,000より
● PC-KD854	¥29,800より
● N-5913U	¥39,800より
● N-5913L	¥28,000より
● CR-5000	¥48,000より
● CR-4000	¥37,800より
● CU-14TV	¥51,800より
● CU-14CD	¥31,800より
● CU-14KD	¥35,000より
● CMT-A14H2	¥29,800より
● CMT-A14H2S	¥31,800より
● CMT-147H	¥28,000より
● XC-1498CII	¥35,000より
各社プリンター	
● PC-PR201/80A	¥98,000より
● PC-PR201X	¥63,800より
● PC-PR201J	¥45,000より
● PC-PR201GS	¥39,800より
● PC-PR350	¥38,000より
● PC-PR150VH	¥38,000より
● PC-PR101TL3	¥21,800より
● PC-PR101/60	¥45,000より
● PC-PR101G2	¥49,800より
● HG-3000	¥71,800より
● LP-2000	¥89,800より
● VP-2050	¥52,800より
● AP-550EX	¥24,800より
● AP-900	¥39,800より
● VP-300	¥33,800より
● AP-300	¥24,800より
● AP-850	¥34,000より
● BJ-330J	¥71,800より
● BJ-130J	¥39,800より
● BJ-10VC	¥31,800より

日替わり特価セール TOSHIBA J-3100SX001
3/20(土)より3日間 限定5台

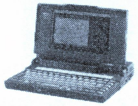

中古特価 ¥78,000

商品名	中古特価
周辺機器	
● GT-6000	¥92,800より
● HS-7RII	¥19,800より
● PC-9801-26K	¥12,800より
● PC-9872R	¥4,980より
各社RAM ボード	
● EP-NTB-2MB	¥6,800より
● EP-NTB-4MB	¥10,800より
● RCS-2000	¥5,500より
● RCS-4000	¥9,800より
● EMJ-2000L	¥11,000より
● EMJ-4000L	¥12,000より
各社ドライブ／ハードディスク	
● AV-040SXE	¥33,000より
● DH-130	¥49,800より
● A-120	¥41,000より
● HD-41A	¥34,000より
● CRC-FD5WA	¥28,000より
● AFD-501	¥18,000より
● FDC-312A	¥23,800より
● SFD-350S	¥8,800より
各社モデム	
● MD24FP5V	¥16,000より
● MD24FN5	¥17,000より
● PV-A1200AIII	¥9,800より
● PV-M24B5	¥17,800より
● PV-A24B5	¥17,800より
Fujitsu FMRシリーズ	
● FMR-50NBC1	¥68,000より
● FMR-50NX6	¥152,800より
● FMR-50NX5	¥129,800より
● FMR-50NB21	¥89,000より
● FMR-50NX21	¥108,000より
FujitsuTOWNS シリーズ	
● FM-TOWNS2F SET	¥108,000より
● FM-TOWNSIIUX40（キーボード付き）	¥168,000より
● FM-TOWNSIICX20SET	¥134,800より
● FM-TOWNSModel20FSET	¥118,000より
● FM-TOWNSModel2HSET	¥139,800より
● FM-TOWNSModel40HSET	¥182,800より
● FMPR-204B	¥24,800より
● FMPR-102G	¥23,800より

日替わり特価セール EPSON PC-386NOTE-A
3/28(日)より3日間 限定5台

中古特価 ¥88,000

商品名	中古特価
TOSHIBAJ-3100 シリーズ	
● J-3100SGT101	¥189,800より
● J-3100SGX101	¥198,000より
● J-3100SL021	¥62,800より
● J-3100SX 041P	¥149,800より
● J-3100SX 001VW	¥148,000より
● J-3100SX 041VW	¥195,000より
● J-3100SX 081VW	¥239,800より
● J-3100SL 081VW	¥268,000より
● J-3100SX 001W	¥99,800より
● J-3100SX 001B	¥94,800より
● J-3100SX 041	¥133,000より
● J-3100GS 021	¥88,000より
● J-3100SS 02E	¥69,800より
● J-3100SS 002	¥49,800より
● J-3100SS 001	¥39,800より
● J31DPR01	¥29,800より
● PWS5271A	¥19,800より
SHARP X68000シリーズ	
● X68000XVISET	¥212,000より
● X68000SUPER SET	¥208,000より
● X68000EXPERTII/HDSET	¥158,000より
● X68000EXPERT/HDSET	¥152,800より
● X68000EXPERT SET	¥128,000より
● X68000PROIISET	¥108,000より
● X68000PRO/HDSET	¥149,800より
● X68000ACE/HDSET	¥121,000より
● X68000(CZ-600C)SET	¥108,000より
● CZ-880C	¥28,000より
● CZ-870C	¥21,000より
● I/O-735X	¥102,000より
● CZ-8PC3	¥25,800より
● CZ-8PC4	¥32,800より
● CZ-8PC5	¥42,800より
MSX	
● FS-A1GT	¥49,800より
● FS-A1ST	¥40,800より
● FS-A1WX	¥29,800より
● FS-A1FX	¥26,800より
● HB-F1XV	¥31,800より
● HB-F1XDJ	¥29,800より
● PHD-70FD2	¥35,800より

店 長 お 薦 め 品

商品名	中古特価
NEC	
● PC-9801RA21	¥152,800より
● PC-9801DS/U2	¥132,000より
● PC-9801TmodelW5	¥155,000より
● PC-9801RX21	¥88,000より
● PC-9801DX/U2	¥102,000より
● PC-9801VX21	¥75,800より
● PC-9801NL	¥102,000より
● PC-9801NS/E40	¥162,000より
● PC-9801NS	¥104,000より
● PC-KD854N	¥29,800より
● PC-KD882	¥39,800より
● PC-PR101/T165	¥61,800より
EPSON	
● PC-386M-STD	¥104,000より
● PC-286VE-STD	¥72,800より
● PC-286X-H40	¥89,800より
● PC-286VG-STD	¥92,800より
● PC-386NAR2	¥162,000より
● PC-386VR-H40	¥142,000より
● PC-386NOTE-A	¥99,800より
● PC-286LE-STD	¥39,800より
● PC-286LS-H40	¥108,000より
● AP-1000	¥45,800より
Fujitsu	
● FM TOWNSⅡCX100	¥208,000より
● FM-TOWNSIIUX20（キーボード付き）	¥131,000より
● FMR-50NB1	¥55,000より
● TOWNSmodel2+DP531 SET	¥99,800より
TOSHIBA	
● J-3100GS001	¥49,800より
● J-3100SX021	¥102,000より
● J-3100SX001	¥88,000より
SHARP	
● X68000Compact XVI	¥152,800より
● X68000SUPER	¥124,800より
● CZ-614D	¥82,800より
● CU-21HD	¥99,800より

JADMA 社団法人 日本通信販売協会会員

TV 日本テレビ・TBS・フジテレビ・テレビ朝日・テレビ東京・テレビ大阪・関西テレビ・朝日放送系列でCM放送/直営19店舗

中古パソコン1年保証

ソフマップは購入後の安心におこたえします。

中古パソコン1年保証、モニター、プリンター、ワープロも6ヶ月の安心保証を実施中。

今すぐ見たい！ 今すぐ知りたい！
パソコンのカタログが手に入る!!

On-line FAX

ピッポッパでカタログぽん

24時間無料カタログサービス！

あなたのほしいカタログが即お手元に!!お近くのFAXで今すぐお試し下さい。

ご利用のFAX番号03-3253-2244

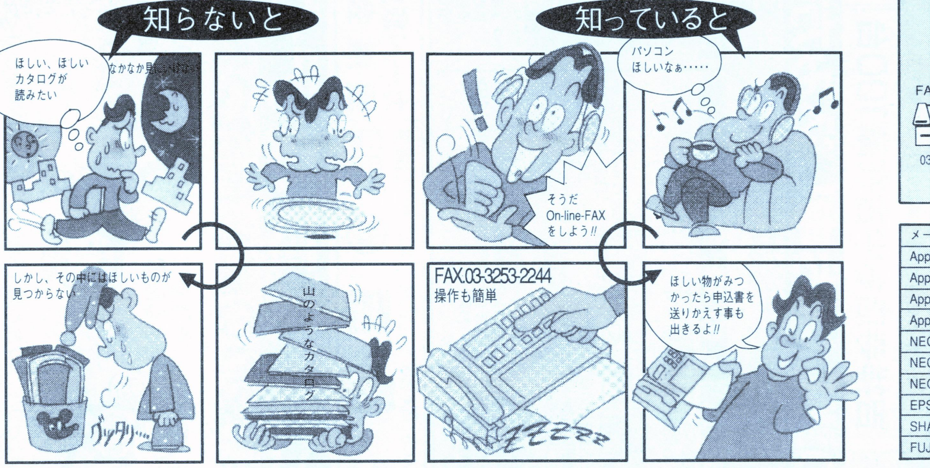

ご利用案内

1. FAXで、「03-3253-2244」をプッシュして下さい。
※オンフック機能のついていないファックスの方は、受話器をとってダイヤルをして下さい。

2. 「こちらは、ソフマップオンラインファックスです。」
「コード番号を入力して下さい。」
「サービス案内を御覧になりたい方は、＜1＃＞と入力して下さい。」と案内がなされますので、コード番号がわからない方は、＜1＃＞と入力して下さい。（商品コード一覧表が出力されます。）

3. すでにコード番号がおわかりの方は、そのままコード番号を入力して下さい。入力の後、案内で「終了の場合は＃＃と入力して下さい。」とながれますので、終了する方は＜＃＃＞と入力して下さい。
（例）□□□□□＃＃
・続けてコード番号を入力（最高3回まで）する場合は、コード番号を入力する度に終了案内が流れますが、そのままコード番号を入力して下さい。
（注）コード番号を入力後は、最後に＜＃＃＞を忘れずに押して下さい。
（例）□□□□□　＃　□□□□□　＃＃
（例）□□□□□　＃　□□□□□　＃　□□□□□　＃＃

4. 「ピー、という発信音の後にスタートボタンを押して下さい。」と案内が流れますので（ピー）というFAXのスタートでボタンを押して下さい。

5. あなたのFAXから「カタログ」と「商品購入・見積書」が出力されます。
※モニタリングできないFAX・トーンダイヤリングのできないFAXはご利用になれません。

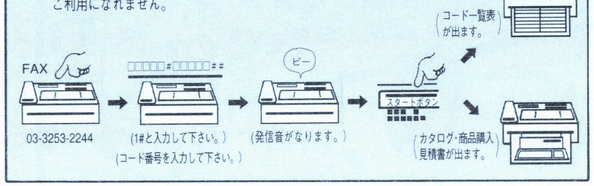

メーカー	商品名	コード番号	オンラインFAX情報項目	コード番号
Apple	Macintosh LC	10292＃	オンラインFAX商品別　全コード表	00000＃
Apple	Macintosh II ci	10293＃	ソフマップチラシ広告　商品情報	00001＃
Apple	Macintosh II fx	10295＃	Apple Macintosh 関連コード番号表	00010＃
Apple	Macintosh II si	10296＃	NEC関連パソコン　コード番号表	00011＃
NEC	PC-9801 DA2	10003＃	SHARP/FUJITSUパソコンコード番号表	00012＃
NEC	PC-9801 DX2	10008＃	TOSHIBA/IBMパソコンコード番号表	00013＃
NEC	PC-9801 NS/E	10018＃	ワープロ関連カタログコード番号表	00014＃
EPSON	PC-388 NOTE W	10139＃	ソフマップ　中古在庫情報	00015＃
SHARP	X-68000XV1(CZ-634C)	10260＃	ソフマップ　東京秋葉原店舗案内	00002＃
FUJITSU	FM-TOWNS 80H	10250＃	ソフマップ　大阪日本橋店舗案内	00003＃

★上記の商品カタログ以外にも、多数のカタログが入力されています。

東京秋葉原
JR秋葉原駅より徒歩4分

0 本店 ＜中古専門店＞
B1F ソフト買取センター ☎03-3253-3099
1F 新品ファミコン ☎03-3253-3030
2F 中古ファミコン ☎03-3253-3299
3F 中古パソコン・ゲームソフト ☎03-3253-3399
4F 中古ハード(X68000,FM-TOWNS,ワープロ, FAX) ☎03-3253-3499
5F UNIX・NeXT ☎03-3253-3599
6F 中古ノート＆ラップトップパソコン ☎03-3253-3699
7F 中古PCデスクトップパソコン ☎03-3253-3799
1 1号店 1F パソコンサプライ・ソフト ☎03-3258-3155
2 2号店 ＜新品ハード館＞
2F ワープロ・FAX ☎03-3258-7021
3F 新品NEC・EPSONデスクトップ関連商品 ☎03-3258-3156
4F 新品ラップトップ＆ノート ☎03-3258-3156
5F ビジネスソフト＆書籍 ☎03-3258-7040
6F 新品SHARP・FUJITSU・AMIGA ☎03-3258-7045
7F 新品DOS/V関連商品 ☎03-3258-7064
8F Mac Collection II ☎03-3258-7065
3 3号店 ＜パソコンハード館＞
1F 新品パソコン ☎03-3253-0351
2F 中古パソコン ☎03-3253-5615

4 4号店 ＜総合アミューズメント館＞ ☎03-3253-9590
1F 新品ファミコン専門店
2F 中古ファミコン専門店
5 5号店 ＜マックコレクション＞ ☎03-5256-2927
2F MAC関連ソフト・サプライ
3F Macintosh本体・周辺機器
6 6号店 ＜新品ソフト館＞ ☎03-3253-4047
タケルの自動販売機設置！
1F ゲーム・ファミコンソフト＆本体
2F 電子手帳・サプライetc 3F ビジネスソフト

7 7号店 ＜MIDI LAND＞ ☎03-5256-0477
8 8号店 1F 中古ソフト ☎03-5256-6842
9 9号店 1F 中古ファミコン専門店 ☎03-3253-9699
10 10号店 ＜U-Mac＞1F 中古Mac専門店 ☎03-3253-4231
11 11号店 1F 中古ファミコン ☎03-3253-9874
12 サポートセンター
B1F 修理・ご相談センター ☎03-5256-6841
13 Used MIDI LAND(3F) ☎03-5256-0407
14 ハード買取センター ☎03-3253-0828
15 ソフト買取センターII ☎03-3253-0827

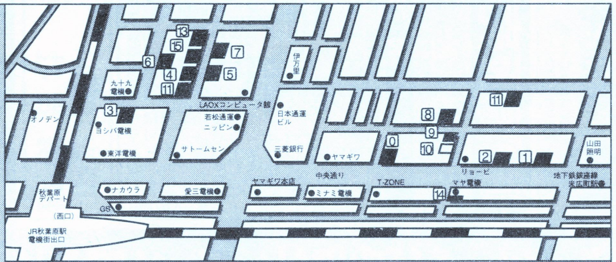

大阪日本橋
地下鉄恵比須町駅北口より徒歩1分

1 1号店 1F 新品ゲームソフト ☎06-634-6305
2F U-Mac（中古Macintosh） ☎06-634-8464
3F 中古ワープロ・FAX・コードレス電話 ☎06-634-6307
4F 中古NEC・EPSON デスクトップ・関連商品 ☎06-634-6308
5F 中古ノートパソコン ☎06-634-6308
6F 中古SHARP・FUJITSUetc ☎06-634-6308
7F サポートセンター ☎06-634-9465
2 2号店 2F マックコレクション ☎06-643-7541
4 4号店 1F 新品ファミコン専門店 ☎06-634-5820
2F 中古ファミコンソフト ☎06-634-5821
3F 中古パソコンソフト ☎06-634-5823
4F MIDI LAND ☎06-634-3660
5 5号店 1F 新品ハード・ソフト・周辺機器 ☎06-634-6306
2F 総合買取センター　ハード ☎06-634-9480
ソフト ☎06-634-5822

大阪難波店
南海電鉄難波駅より徒歩1分
3 3号店 1F 新品・中古ファミコンソフト ☎06-643-0070

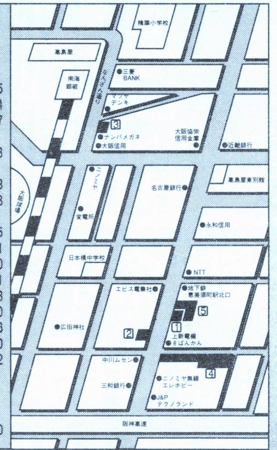

電話加入権セット販売実施中！

電話加入権のみの販売も実施しております。

ソフマップで購入すればこんなにお得!!

● 電話加入権
●N社 ¥72,800
●M社 ¥72,800
当社 ¥69,800

● モデムおすすめセット
電話加入権＋MC24PA5
月々¥2,900より 月々 ¥2,900×36回 ¥6,900×12回

● 面倒な手続きはすべて代行します。
● 着信専用の電話加入権も¥38,000にて販売しております
● 詳細はお電話でお問い合わせ下さい。
電話加入権に関するお問い合わせは、
東京 03-3253-0998

〒101 東京都千代田区外神田3-14-10ソフマップビル

パソコン買うなら
株式会社ソフマップ

1ページ目

買って安心
使って便利!!

日本マイコン流通センター

店内改装前につき

早いもの勝ち

閉店セール実施中!!

3/21まで

信頼と安心の日本マイコンセンター

中古パソコン・新品パソコン全国通信販売システム(電話、FAX、郵便、パソコン通信)

在庫一掃 中古パソコンフェアー

渋谷駅前店

中古品在庫500台

中古パソコン500台展示中

- 常時、倉庫を開放!!
  手にとって、商品を確認できます。
- 本体から、周辺機器、ゲームソフト、ビジネスソフトまで、中古品大放出 中古基板・中古ソフトもあります

永久買取保証

保証&保険でダブルの安心!

電話付モデム ¥4,800より

FAXによる激安特価情報
0990-30-8010
音声ガイダンスの後の
BOX番号は320033#です
(2月末まででこのサービスは終了致します)

パソコン通信による中古情報開始!
(アクセス番号)03-3866-6116
※初回のアクセスには、NETWORK=TOMATO、ID=guestと入力して下さい。

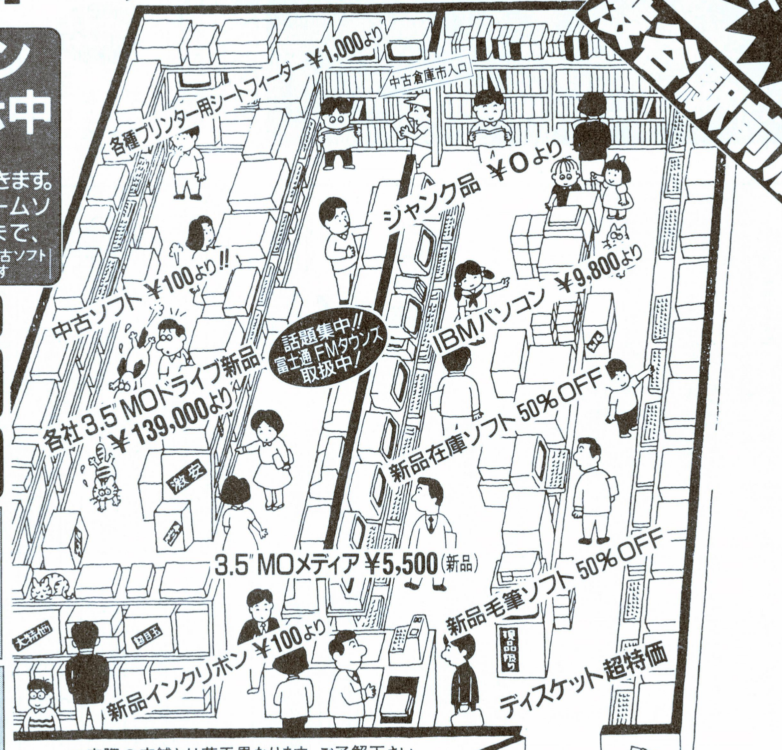

※実際の店舗とは若干異なります。ご了解下さい。

吉祥寺店も中古在庫100台

NEC
SHARP
EPSON
富士通
コムパック
アップル
IBM
東芝
キヤノン
各種取扱店

通信販売の詳しいお申し込み方法

★まずはお電話をおかけ下さい
(当社広告の1ページ目〜6ページ目まですべてに対応)

1. お電話で金額をお確かめ下さい。広告のお値段よりも更に安くなる場合があります。
2. ご購入を決められましたらお電話にてお客様の住所・氏名・電話番号などをお知らせ下さい。当社よりお客様の受付番号をお伝え致します。

東京03(3463)4455/大阪06(364)1258
福岡092(751)3901/仙台022(261)0929

現金支払いの場合

①現金書留で送金いただく場合、お近くの郵便局より現金書留にてご送金して下さい。現金書留の中には代金とお客様の住所・氏名・電話番号と、お電話でお伝えした受付番号を記入した紙(何でも結構です)を同封して下さい。

●現金書留の送り先 〒150 東京都渋谷区神南1-20-13 第一工業ビル
㈱日本マイコン流通センター 渋谷公園通り事務センター ☎03-3463-4455㈹

②銀行振込みで送金いただく場合、お近くの銀行、又は信用金庫ならどこからでもお振込みになれます。又、振込みには即日入金の確認が可能な電信扱いをご利用下さい。詳しくは、お近くの銀行、信用金庫でご確認して下さい。又、当社口座(下記の4口座)と同じ銀行がお近くにある場合は同じ銀行からお振込みになりますとより早く入金が確認出来ます。

●お振込先 (大和銀行 渋谷支店㊟6400197)(さくら銀行 渋谷支店㊟5546936)
(住友銀行 渋谷東口支店㊟1133110)(あさひ銀行 渋谷支店㊟451454)

③郵便局よりお振込みの場合、お近くの郵便局よりお振込みになれます。●郵便振替口座 東京6-168261

➡ 当社にて入金確認次第、商品を運送便にてお客様へお届け致します。

◎ご注意=代金を現金書留や、お振込などでご送金いただく際は、おつりのないように、お送り下さい。

クレジット支払いの場合

①お電話にて住所・氏名・電話番号の他に、生年月日、お勤め先などをうかがいます。未成年者の方は、保護者の方のお名前をうかがいますので保護者の方の承認をうけてからお申し込み下さい。

②クレジットの手続きは当社が代行致します。お客様には確認のためのお電話を一度さしあげ、指定の書類(当社より郵送)にお名前のご記入と捺印をしていただくだけです。

➡ 手続きが終り次第、商品を運送便にてお客様へお届け致します。お支払いは原則として商品到着後約2週間〜1ヶ月後からとなります。

その他の申し込み方法

①広告にすでに価格が表示されている商品(ただし、限定品と中古品は在庫を確認して下さい)は現金書留にて、商品名・販売価格を記入した紙(何でも結構です)を同封の上直接代金をお送りいただいても結構です。入金確認次第、商品を運送便にてお客様へお届け致します。(消費税3%を加える事をお忘れなく)

②下取りにて買替え、又は買取りのみをご希望の方は、お電話にて確認の上お申込み下さい。

③FAXにてのご注文もお受け致します。
03-3463-2394までお送り下さい。
折返し当社よりFAXにて連絡さしあげます。

④特にお急ぎでない方は、「見積り依頼」と、お電話にてお申込み頂ければ、見積りと申込書、契約内容などを説明した書類をお送り致します。

分割払い取扱い提携会社 オリックスクレジット ORIX 日本信販 JACS オリエント 日総信

カード取扱い提携会社 アメックス JCB VISA UC DC 日本信販 JACS

ショッピングプロテクト

当社でお求めの商品(5万円以上のもの)
高〜い修理代がぜ〜んぶ無料(タダ)

アフター万全「安心の総合保険つき!」

なんと、お客様の不注意による故障でもOK!
もちろん盗難や火災でも安心!

日本マイコン流通センターでお買い上げのパソコンおよび周辺機器には安心の総合保険がセットされています。あらゆる故障に対して修理代金が補償されており、盗難の場合は代替品をお届け致します。(但し、中古5万円以上、新品20万円以上のものに限る。なお20万円未満の商品でも安い保険料で同様のサービスが受けられる品もあります。)

(ログイン 2/19発号)

買って安心 使って便利!! 日本マイコン流通センター

エプソン PC286LP-STD

新品 定価¥298,000 66%引

特価 ¥99,800

- 48ピンプリンター内蔵 16ビットパソコン
- 3.5"FDD2基搭載
- 液晶ディスプレイ搭載済
- NEC PC98シリーズ用ソフトが利用出来ます。

回数	1回目	2回目以降
12回	¥10,115	¥ 9,500
20回	¥ 6,269	¥ 6,000
36回	¥ 4,034	¥ 3,600

クレジット表は、消費税込の価格です

NEC PC-9801DX2 (又はPC9801DX/U2)

新品 ¥318,000の品 62%引 限定20台

特価 ¥118,000

- 9801VM以降のソフト対応
- 5"版(DX2)と3.5"(DX/U2)があります。
- FM音源搭載

回数	1回目	2回目以降
12回	¥12,317	¥11,200
20回	¥ 7,302	¥ 7,100
36回	¥ 6,748	¥ 4,200

クレジット表は、消費税込の価格です

一流メーカー 100メガハードディスク

新品 (PC9801シリーズ用) 限定30台

特価 ¥52,800

- 超高速98用バスマスターSCSIハードディスク
- SCSI I/Fボード付き
- 便利なメニューソフト付き

回数	1回目	2回目以降
6回	¥9,919	¥9,600
10回	¥6,450	¥5,900
20回	¥4,729	¥3,100

クレジット表は、消費税込の価格です

一流メーカー 170メガハードディスク (FMタウンズ/X68シリーズ用)

新品 限定50台 特価 ¥74,800

- FMタウンズ/X68等の画像を扱うには、170メガは必要!
- オプションの利用によりPC98やMACでも利用できます。
- SCSI-HDDの増設用にも最適

回数	1回目	2回目以降
6回	¥14,052	¥13,600
10回	¥ 8,763	¥ 8,400
20回	¥ 4,641	¥ 4,500

クレジット表は、消費税込の価格です

新品商品特価表 2/8以降 フェア期間限定販売予定特価表 (特価には消費税3%は含まれておりません)

メーカー・商品名	定価(円)	特価(円)
パソコン本体		
NEC PC-9801BX/U2(486SX-20MHz)98FELLOW	218,000	165,000
NEC PC-9801BA/U2(486DX2-40MHz)98FELLOW	328,000	258,000
NEC PC-9821Ae/U2(486SX-25MHz)98MATE	358,000	278,000
NEC PC-9821As/U2(486DX-33MHz)98MATE	448,000	348,000
NEC PC-9821As/U7(120メガHDD内蔵)98MATE	498,000	388,000
NEC PC-9821Ap/U2(486DX2-66MHz)98MATE	550,000	415,000
NEC PC-9801FA2(FA/U2)(FM音源搭載)	458,000	189,000
NEC PC-9801DX/U2(FM音源搭載、限定超特価)	318,000	118,000
NEC PC-9801DX2(FM音源搭載、限定超特価)	318,000	118,000
NEC PC-9801US(FM音源内蔵)	248,000	149,000
NEC PC9821-S1(CD-ROM&CRT)	318,000	239,000
NEC PC9821-S2(CD-ROM&40メガHDD&CRT)	438,000	328,000
NEC PC-9801NC(カラー液晶)	598,000	278,000
NEC PC-9801NA/C(カラー液晶)	498,000	338,000
NEC PC-9801NS/R	288,000	216,000
NEC PC-9801NS/T	288,000	148,000
NEC PC-9801NS/L	288,000	169,000
NEC PC-9801LS2(プラズマCRT、ラップトップ、在庫限定)	628,000	169,000
NEC PC-98DO+	278,000	189,000
エプソン PC386Note-AR2	288,000	185,000
エプソン PC486P2	278,000	179,000
エプソン PC486GR5(GR2)(ハイレゾ標準装備)	458,000	219,000
富士通 FMタウンズIIUG20(CRT一体型)	268,000	195,000
富士通 FMタウンズIIHR20(486CPU搭載)	328,000	235,000
富士通 FMタウンズIICX20	333,000	148,000
富士通 FMタウンズIIUX20(CRT一体型)	288,000	158,000
富士通 FMタウンズIICX40(限定処分特価)	433,000	198,000
シャープ CZ-500CB(X68030)	398,000	TEL特価
シャープ CZ-510CB(X68030-HD)	未定	TEL特価
シャープ CZ634C(X68K・XVI)	368,000	235,000
シャープ CZ674C(X68K・Compact-XVI)	298,000	165,000
IBM PS55Note(5523-SV4)	368,000	189,000
東芝 J3100EZ(ダイナブックイージー)	248,000	158,000
SEGA テラドライブモデル3(専用カラーモニターセット、30メガHDD付)	327,800	138,000
パナソニック FS-A1-GT(MSX turboR)	99,800	75,800
IBM PS55Note(5523-SV4、限定)	368,000	189,000
IBM 5530-U01(カラーCRT一体型)	425,000	295,000
ワープロ		
NEC PWP-50SV(文豪ミニ5SV、3.5"FDD、液晶、限定)	200,000	125,000
富士通 オアシス30LX501(5書体内蔵)	198,000	135,000
カラーディスプレイ		
NEC PC-KD1521(0.31、フラット15インチ)	89,800	55,800
NEC PC-KD1511(0.28、フラット15インチ)	118,000	78,000
NEC N-5913V(0.28、14"アナログ&デジタル、限定)	105,000	44,800
NEC PC-TV454(0.35、TV付、スピーカ内蔵)	128,300	89,800
NEC C14-R27(ビデオ入力付TV、リモコン付)	オープンプライス	35,800
シャープ CU-14FDB(0.31、限定)	74,800	39,800
シャープ CZ608D(X68専用ディスプレイ)	94,800	66,800
シャープ CZ614D(X68専用ディスプレイTV、スピーカ付)	135,000	98,000
三菱 XC-1498CII(0.28、限定)	107,000	47,800
三菱 XC-98V3(0.28 480ドット対応可能)	128,000	49,900

メーカー・商品名	定価(円)	特価(円)
三洋 CMT-A17UM5(17"オートスキャン)	298,000	198,000
三洋 CMT-D14UDLS(0.28、エプソンハイレゾ対応)	118,000	72,800
三洋 CMT-A14F1(MSX2+以降用)	64,800	39,800
アップル アップル13インチカラーRGBモニター	130,000	79,800
ハードディスク/光磁気ディスク/CD-ROM		
NEC PC-CD-50S(CD-ROMドライブ、ソフト付)	78,000	59,800
NEC PC-CD-160S(CD-ROMドライブ、ソフト付、在庫限定)	138,000	89,800
NEC PC-OD-102(5"MOユニット、300メガ、限定)	450,000	198,000
アルトス バース170N/FX(170メガ、タウンズ/X68用)	99,800	74,800
↑別売ケーブルにてMAC、98増設用として使用可能		
アルトス バース100NS(100メガ、98用SCSIバスマスター I/F付)	118,000	52,800
↑別売ケーブルにてTOWNS、X68、MACに接続可能		
アルトス バース100FN(FA/FS/FX用内蔵SCSI 105メガ)	99,800	62,800
緑電子 NOVA V-200-2E(200メガ、98用SCSI I/F付)	125,000	79,800
ロジテック LMO-300(98用光磁気ディスク本体)	198,000	138,000
↑別売ケーブル(¥6,800)でMACに接続可能		
ロジテック LMO-300(98用ケーブル&メディア&ソフトセット、MOディスク)	228,000	158,000
日本テクサ Station240LBS(240メガ、98用SCSI I/F付)	158,000	105,000
ジェフ GJ-120(120メガ、98用SCSI I/F付)	79,800	57,500
ジェフ GJ-240(240メガ、98用SCSI I/F付、限定)	158,000	89,800
各社 PC9801NS/T、NS/E、NC、US用内蔵40メガ	———	39,800より
各社 PC9801NS/T、NS/E、NC、US用内蔵80メガ	———	48,000より
各社 PC9801NS/T、NS/E、NC、US用内蔵120メガ	———	59,800より
エレコム EH-540(540メガ、98用SCSIバスマスター I/F付)	328,000	238,000
エレコム NP-001(98NOTEシリーズ内蔵HDD倍増システム)	39,800	17,800
エレコム EN-40(NS/T、E、NC、US用内蔵40メガ)	88,000	44,800
エレコム EN-125(NS/T、E、NC、US用内蔵125メガ)	128,000	69,800
エレコム EN-200(NS/T、E、NC、US用内蔵200メガ)	158,000	115,000
漢字プリンター		
NEC PC-PR4000E/4(トナーセット、レーザープリンター、限定2セット)	610,000	368,000
NEC PC-PR1000/4(トナー付、レーザープリンター)	188,000	129,000
NEC PC-PR201/63(136桁、ドット、限定)	125,000	74,800
NEC PC-PR201/63A(136桁、カラー、ドット、限定)	158,000	94,800
NEC PC-PR101/TN103(80桁、カラー、熱転写)	69,800	49,800
NEC PC-PR101G2(80桁、ドット、在庫限定)	138,000	49,800
NEC PC-PR101/T67(80桁、カラー、熱転写)	84,800	59,800
NEC PC-PR101/T103(80桁、カラー、熱転写)	99,800	69,800
NEC PC-PR101/T165(80桁、カラー、高速熱転写)	120,000	85,800
キヤノン BJ-15V(A4、インクジェット)	89,800	64,800
キヤノン BJ-10Vセレクト(A4、インクジェット)	79,800	47,800
キヤノン BJ-330J(VPシートフィーダー付)(136桁、インクジェット)	228,000	128,000
横河HP HP-Deskjet300J(高速A4インクジェット)	74,800	52,800
スター JR-200CL(136桁、カラー、ドット)	134,800	65,000
エプソン AP-700(ハイパーサーマルカラープリンター)	79,800	56,800
エプソン LP-2000(A4サイズレーザープリンター)	198,000	129,000
エプソン LP-2000MMF(LP-2000用マルチフィーダー、在庫限定)	25,000	10,000
エプソン LP-2000YCB5(LP-2000用B5カセット、在庫限定)	8,000	4,800
エプソン XP-2000PC(136桁、48ドット、在庫限定)	198,000	129,000
エプソン XP-2000CSFW(ダブルピンカットシートフィーダー、在庫限定)	40,000	12,800
エプソン XP-2000PTU(プルトラクターユニット、在庫限定)	10,000	4,800
富士通 FP-110FN(PC/FM用熱転写式、超特価)	49,800	27,800
日本REM シティライター PR-41T(80桁24ドット式、在庫限定)	110,000	49,800

メーカー・商品名	定価(円)	特価(円)
ブラザー M-1024IIF(80桁、24ドット、FM用、在庫限定)	99,800	29,800
ブラザー PF-50(M1024シリーズ用ピンフィーダー、在庫限定)	5,000	2,000
パナソニック FS-PC1(MSXシリーズ用48ドットカラープリンター)	59,800	49,800
SONY HBP-F1C(MSXシリーズ用カラープリンター)	49,800	39,800
増設RAMボード 全メーカー超特価		
メルコ HC-256L(PC98用 256K)	12,000	9,800
メルコ HC-512L(PC98用 512K)	17,000	13,800
メルコ EMJ-4000S(PC98汎用 4メガEMS)	34,800	26,800
メルコ EFA-4000S(FA用内蔵4メガ)	28,000	21,800
メルコ EFA-8000S(FA用内蔵8メガ)	49,800	36,800
メルコ EFA-12MS(FA用内蔵12メガ)	72,000	52,800
メルコ EFS-6000S(FX、FS用内蔵6メガ)	39,000	29,800
メルコ RCD-4000S(98ノート用4メガカード)	26,000	19,900
I/Oデータ PIO-98NT-4ML(98ノート用4メガカード)	26,000	19,900
I/Oデータ NT-34-6ML(98NS/T用内蔵6メガ)	33,000	25,800
タウンズ周辺機器		
メルコ XMT-2000S(タウンズ用2MB)	9,800	7,500
メルコ XMT-4000S(タウンズ用4MB)	19,800	14,800
富士通 FMT-402(MIDIカード)	35,000	24,800
富士通 FMT-403(MIDI音源カード)	72,800	55,000
富士通 FMT-SP101(アンプ内蔵ステレオスピーカー)	29,800	21,800
富士通 FMT-412A(タウンズ用ビデオカードII)	40,000	29,800
富士通 FMT-414(タウンズ用ビデオプロセッサーカード)	198,000	148,000
富士通 FMT-416(タウンズTVチューナーカード)	38,800	19,800
富士通 FMT-361(オーバードライブプロセッサー)	89,800	69,800
モデム		
各社 2400ボーパソコン通信モデム	———	17,800より
日立 ネットフォンNP120-3P(モデム内蔵電話機)	———	4,800
オムロン MD-96FB5V(9600ボー超高速モデム)	88,000	59,800
アイワ PV-A24V5(2400ボー、NMP5モデム、液晶表示付)	39,800	27,800
その他の周辺機器		
I/Oデータ GA-1024W(98用ハイレゾボード)	98,000	75,800
各社 98用カラーCRTパック(NS/E、NS/T用)	———	4,900より
エム・エス・アイ スピークボード(98用音声発生ステレオFM音源ボード)	49,800	23,800
エム・エス・アイ SS-10(98用ステレオFM音源ボード)	19,800	11,000
エム・エス・アイ TB-10(PC98用10キー付トラックボール)	14,000	9,500
フジオン 16C-98(VM用拡張16色ボード)	———	15,000
NEC PC-H98-U01(H98用マウス、限定)	10,000	5,800
NEC PC-H98-B03(H98用SCSI I/F、限定)	41,000	19,900
東芝 J31MS001(J3100用2ボタンマウス、ソフト付)	10,000	7,900
各社 PC98用バスマウス	———	900より
SONY HBD-F1(MSX2用FDDユニット)	36,800	31,800
各社 PC98用10キー	———	4,800より
各社 FM音源ボード(PC9801シリーズ用)	———	6,900より
各社 RS232C切替器/プリンター切替器/CRT切替器	———	1,900より
各社 PC98用 3.5"×1、2HDドライブ	———	13,800より
各社 PC98用 3.5"×2、2HDドライブ	———	22,800より
各社 PC98用 5"×1、2HDドライブ	———	21,800より
各社 PC98用 5"×2、2HDドライブ	———	32,800より
各社 PC98用 3.5"×1、2HD/2DD自動切替	———	15,000より
各社 PC98用 3.5"×2、2HD/2DD自動切替	———	33,800より
SONY HBD-F1(MSX2用FDDユニット)	36,800	31,800

高価下取フェアー中!!

お持ちのパソコンを最新パソコンへ買い換えのチャンス!

店内改装前につき 早いもの勝ち

閉店セール! 在庫激安にて処分!!

3/21まで

全国どこでもお電話一本で簡単申込み

受付時間 AM10:00〜PM7:00

通信販売受付センター 日本マイコン流通センター

03(3463)4455 (ヨシココ)

大阪受付 06(364)1258/福岡受付 092(751)3901/仙台受付 022(261)0929

★ご好評をいただき電話がつながりにくくなっています。PM2:00〜PM6:00が比較的つながりやすい時間帯です。

通信販売 送金先

大和銀行 渋谷支店 普 6400197
住友銀行 渋谷東口支店 普 1133110
あさひ銀行 渋谷支店 普 451454
さくら銀行 渋谷支店 普 5546936
郵便振込口座 東京6-168261
●口座名義/㈱日本マイコン流通センター

新品 代金引換 配送 OK!

㈱日本マイコン流通センター 渋谷店

(AM10:00〜PM7:00) 年中無休

☎03(3463)4455
FAX.03(3463)2394
〒150 東京都渋谷区道玄坂 2-3-2 大外ビル5階

渋谷駅前店

※通信販売の詳しいお申し込み方法は当社広告1P目をごらん下さい。

㈱日本マイコン流通センター 吉祥寺店

(AM11:00〜PM6:30) 毎週水曜日定休

☎0422-21-9972
FAX.0422-21-9942
〒180 東京都武蔵野市吉祥寺本町 1-31-11 KSビル10階

吉祥寺店

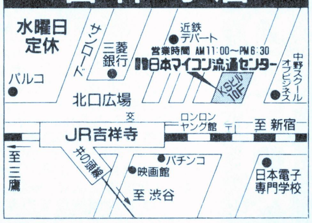

※通信販売のお客様は渋谷店へお電話下さい。

盗難でも安心 総合保険システム!!

(ログイン 2/19発号)

買って安心 使って便利!! 日本マイコン流通センター

店内改装前につき

早いもの勝ち

閉店セール実施中!!

在庫限り 3/21まで

中古クレジット大歓迎・中古全国通信販売・クレジットカードOK・中古品交換制度・下取り交換OK

中古品代金引換配送もOK!

中古 新品 の 組合せ は 自由!

(ログイン 2/19発号)

業界最長 中古パソコン 永久保証

(メーカー保証内容とは異ります)

業界唯一 ショッピングプロテクト

不注意の事故や盗難でも安心!!

(50,000円以上の品)

永久買取保証

(当社でお求めの品はいつでも買取りします。)

高価下取

(お手持ちの商品を下取りして当社の商品をお求めになれます。中古も新品もOKです!)

分割払いも大歓迎!!

- 3〜60回の均等分割払い
- ボーナス月のみの払い
- ボーナス月の併用払い
- 半年先からの支払スタートもOK!

各社カードも利用できます。

アメックス JCB VISA UC DC 日本信販 JACS

セール商品特価表 2/8以降フェアー期間限定 販売予定特価表 (表の他にも多数在庫あります。)

メーカー・商品名	定価(円)	特価(円)
パソコン本体		
NEC PC-9801N(98ノート)	248,000	85,800
NEC PC-9801NV(98ノート)	248,000	95,800
NEC PC-9801NS(32ビット98ノートSX)	298,000	105,000
NEC PC-9801NS20(32ビット98ノートSX、20メガHDD内蔵)	448,000	125,000
NEC PC-9801NS/E(32ビット98ノートSX)	278,000	128,000
NEC PC-9801NS/E20(32ビット98ノートSX、20メガHDD内蔵)	378,000	145,000
NEC PC-9801NS/E40(32ビット98ノートSX、40メガHDD内蔵)	418,000	165,000
NEC PC-9801NS/T(32ビット98ノートSX)	288,000	138,000
NEC PC-9801NC(32ビット98ノート、カラー液晶)	598,000	228,000
NEC PC-9801NC40(32ビット98ノート、40メガHDD内蔵、カラー液晶)	738,000	268,000
NEC PC-9801LS2(32ビットラップトップ、プラズマモニター)	628,000	99,800
NEC PC-9801LV21(ラップトップ)	345,000	59,800
NEC PC-9801LV22(ラップトップ)	378,000	69,800
NEC PC-98XA/2	698,000	25,000
NEC PC-98XL2(ダブル)(40メガHDD内蔵)+XL-03付	988,000	178,000
NEC PC-98XLモデル2	575,000	69,800
NEC PC-98XLモデル4(20メガHDD内蔵)	835,000	84,800
NEC PC-H98Sモデル8-002(486SX-CPU)	548,000	168,000
NEC PC-9801FA2/U2(486SX-CPU、FM音源搭載、新品同様)	458,000	178,000
NEC PC-9801FX2/U2(386SX-CPU、FM音源搭載)	278,000	108,000
NEC PC-9801DA2/U2(386-CPU、FM音源搭載)	448,000	128,000
NEC PC-9801DS2/U2(386SX-CPU、FM音源搭載)	358,000	109,000
NEC PC-9801DX2/U2(FM音源搭載)	318,000	104,000
NEC PC-9801RA21(32ビット)	498,000	119,000
NEC PC-9801RA2(32ビット)	498,000	115,000
NEC PC-9801RS21(32ビット)	398,000	106,000
NEC PC-9801RX21	338,000	98,000
NEC PC-9801RX2	398,000	96,000
NEC PC-9801VX21	433,000	92,000
NEC PC-9801VX2	433,000	89,000
NEC PC-9801VM11	328,000	85,800
NEC PC-9801VM2(別売り256K-RAM¥3,000有り)	415,000	59,800
NEC PC-9801VF2(別売り256K-RAM¥3,000有り)	348,000	45,000
NEC PC-9801M2(別売り512K-RAM¥5,000有り)	415,000	39,800
NEC PC-9801F2(別売り512K-RAM¥5,000有り)	398,000	26,800
NEC PC-9801CS2(CRT一体型、FM音源搭載)	398,000	158,000
NEC PC-9801CV21(CRT一体型、FM音源搭載)	355,000	128,000
NEC PC-9801UV11(FM音源搭載)	218,000	79,800
NEC PC-9801UV2(FM音源搭載)	318,000	64,800
NEC PC-9801UF(FM音源搭載)	218,000	84,800
NEC PC-9801UR(3.5"1ドライブ、RAMドライブ)	218,000	79,800
NEC PC-9801ES2(32ビット、FM音源搭載)	448,000	105,000
NEC PC-9801EX2(FM音源搭載)	348,000	94,000
NEC PC-9801UX21(FM音源搭載)	348,000	79,800
NEC PC-9801U2(FM音源搭載)	298,000	25,000
NEC PC-98DO	298,000	89,000
NEC PC-98DO+	278,000	128,000
NEC PC-88VA(サウンドボードII付)	337,800	53,000
NEC PC-8801MC2(CD-ROM標準装備)	199,000	44,800
NEC PC-8801MC1	169,000	34,800
NEC PC-8801MA2	168,000	31,800
NEC PC-8801MA	198,000	30,000
NEC PC-8801MH	208,000	29,000
NEC PC-8801FA	168,000	22,800
NEC PC-8801FE(家庭用TV(ビデオ入力端子付)に接続できます)	129,000	34,800
NEC PC-8801FE2(家庭用TV(ビデオ入力端子付)に接続できます)	119,000	45,800
NEC PC-8801FH30	168,000	22,000
NEC PC-8801FR30	178,000	22,000
NEC PC-8801SR30	258,000	23,800
NEC PC-8801	228,000	8,000
NEC PC-8001MkII	123,000	6,800
エプソン PC-386GS5/2(32ビット、ハイレゾ対応)	398,000	158,000

メーカー・商品名	定価(円)	特価(円)
エプソン PC-386V-STD(32ビット)	498,000	108,000
エプソン PC-386LSR-STD(32ビットラップトップ)	538,000	178,000
エプソン PC-386LS-H40(32ビットラップトップ、40メガHDD)	763,000	168,000
エプソン PC-386Note-A-STD(32ビット、Note型)	268,000	105,000
エプソン PC-386Note-AE1(32ビット、Note型)	238,000	115,000
エプソン PC-386Note-W-2(32ビット、Note型、2ドライブ)	278,000	119,000
エプソン PC-386Note-WR2(32ビット、Note型、2ドライブ)	278,000	128,000
エプソン PC-386BOOK・L(32ビット、BOOK型)	378,000	128,000
エプソン PC386GE2(GE5)	298,000	99,800
エプソン PC-286VG-STD	268,000	89,800
エプソン PC-286VF-STD	298,000	88,000
エプソン PC-286VE-STD	298,000	79,800
エプソン PC-286C-STD(PC-Club)	168,000	69,800
エプソン PC-286LS-H40(ラップトップ、40メガHDD内蔵)	703,000	118,000
エプソン PC-286L-STD-N(ラップトップ)	348,000	59,800
エプソン PC-286LE-STD(ラップトップ)	368,000	69,800
エプソン PC-286LE-H40(40メガHDD内蔵)	593,000	89,800
エプソン PC-286BOOK-STD	258,000	98,000
エプソン PC-286NOTE-F	198,000	75,000
東芝 J3100SS-001(ダイナBOOK)	198,000	48,000
東芝 J3100SS-002(ダイナBOOK、2FDD仕様)	228,000	58,000
東芝 J3100SS-02E(ダイナBOOK、20メガHDD内蔵)	328,000	68,000
東芝 J3100SL-002(16ビットラップトップ、2FDD)	298,000	25,800
東芝 J3100SL-011(16ビットラップトップ、10メガHDD内蔵)	398,000	32,800
東芝 J3100SL-021(16ビットラップトップ、20メガHDD内蔵)	448,000	39,800
東芝 J3100SX-001(ダイナBOOK286)	258,000	89,800
東芝 J3100SX-041VW(32ビットダイナブック、VGA対応、40メガHDD内蔵)	428,000	178,000
東芝 J3100SGT-041(32ビットラップトップ、40メガHDD内蔵)	948,000	198,000
東芝 J3100GS-001(ダイナブック286GS)	198,000	49,800
東芝 J3100GS-021(ダイナブック286GS、20メガHDD内蔵)	498,000	69,800
東芝 J3100GT-002(ラップトップ、2FDD仕様)	498,000	75,800
東芝 J3100GT-021(20メガHDD内蔵)	698,000	89,800
東芝 J3100GX-041(ラップトップ、40メガHDD内蔵)	848,000	145,000
東芝 J3100GXS-101(32ビット、プラズマモニター、100メガHDD内蔵)	948,000	258,000
東芝 J3100B-12(10メガHDD内蔵)	――	25,000
シャープ CZ-600C(X68000)	369,000	75,800
シャープ CZ-601C(X68000AEC)	319,800	75,800
シャープ CZ-602C(X68000Expert)	356,000	95,800
シャープ CZ-604C(X68000Super)	348,000	114,000
シャープ CZ-611C(X68000ACE-HD)	399,800	95,800
シャープ CZ-612C(X68000Expert-HD)	466,000	115,000
シャープ CZ-623C(X68000Super-HD)	498,000	134,000
シャープ CZ-634C(X68000XVI)	368,000	158,000
シャープ CZ-652C(X68000Pro)	298,000	79,800
シャープ CZ-653C(X68000ProII)	285,000	84,800
シャープ CZ-674C(X68000Compact-XVI)	298,000	188,000
シャープ CZ800C(X1、ジャンク品)	155,000	3,000
シャープ CZ830C(X1twin)(PCエンジン装備)	99,800	19,800
シャープ CZ870C(X1ターボIII)	168,000	19,800
アップル MacintoshClassicII(4M/HD40)	238,000	128,000
アップル MacintoshClassicII(4M/HD100)	――	148,000
富士通 FM16βFD1	355,000	29,800
富士通 FM-R30FD	355,000	25,000
富士通 FM-R50FD	380,000	45,000
富士通 FM-R50-NB-1A	238,000	69,800
富士通 FM-R50-NX-1A(32ビット)	258,000	108,000
富士通 FM-R50-NX-21B(親指シフト、32ビット)	258,000	128,000
富士通 FM-TOWNSモデル2本体	398,000	79,800
富士通 FM-TOWNSモデル2F本体	378,000	89,800
富士通 FM-TOWNSモデル20F本体	323,000	99,800
富士通 FM-TOWNSモデル2H(40メガHDD内蔵)本体	548,000	118,000
富士通 FM-TOWNSモデル80H(80メガHDD内蔵)本体	623,000	199,000
富士通 FM-TOWNSII UX20(CRT一体型)本体(新品同様)	288,000	149,000

メーカー・商品名	定価(円)	特価(円)
富士通 FM-TOWNSIICX20本体(新品同様)	333,000	140,000
富士通 FM-TOWNSIIHR20本体(新品同様)	328,000	225,000
富士通 FM-8	228,000	5,800
富士通 FM-New7	118,000	6,800
富士通 FM77AV1	128,000	11,800
富士通 FM77AV2	158,000	13,800
富士通 FM77AV20-1	138,000	18,800
富士通 FM77AV20EX	128,000	21,800
富士通 ファコム9450ΛmkII本体(F9451SS12)	425,000	39,800
富士通 ファコム9450ΛmkII本体(F9451SD12)(20メガHDD内蔵)	625,000	49,800
富士通 ファコム9450ΣmkII本体(F9452SD12A)(20メガHDD内蔵)	790,000	59,800
カシオ DK-5500(電子手帳、新品開梱限定)	29,000	9,800
カシオ DK-5500(電子手帳)	29,000	8,800
カシオ DK-5000(電子手帳)	28,000	7,800
三菱 マルチ16IV(MP-1655-B20)+MP-205GM(モノクロモニター)	――	39,800
沖電気 IF-800シリーズ各種(本体、CRT他)	――	10,000より
各社 MSX、MSX2、MSX2+、MSXturboR	――	大特価
IBM及びPC/AT互換パソコン本体		
IBM 5541-M08(3.5"2HD1FD&20メガHDD、16ビット)	870,000	49,800
IBM 5541-M19(3.5"2DD1FD&30メガHDD、16ビット)		59,800
IBM 5541-P08(3.5"2HD1FD&20メガHDD、カラー対応、16ビット)	1,015,000	69,800
IBM 5541-P12(3.5"2HD2FD、カラー対応、16ビット)	――	69,800
IBM 5541-P19(3.5"2DD1FD&30メガHDD、カラー対応、16ビット)	――	79,800
IBM 5551-K08	――	29,800
IBM 5551-M08(5"1FD&20メガHDD、16ビット)	1,065,000	29,800
IBM 5551-M19(5"1FD&30メガHDD、16ビット)	――	39,800
IBM 5551-P19(5"1FD&30メガHDD、カラー対応、16ビット)	――	49,800
IBM 5551-S09(32ビット、80386-16MHz、30メガHDD内蔵、3.5"×1)	695,000	118,000
IBM 5551-T0A(32ビット、80386-20MHz、60メガHDD内蔵、3.5"×1)	――	148,000
IBM 5561-H08	――	39,800
IBM 5571-T0A(32ビット、80386-20MHz、60メガHDD内蔵、3.5"×1、タワー)	――	79,800
IBM 5160(PC/XT、5インチモデル)各種	――	5,000より
IBM PS55ノート(5523SJ4)	368,000	128,000
三菱 MAXY(M3201-A12)(AXラップトップ、20メガHDD内蔵)	548,000	59,800
三洋 MBC-17JH40(AXパソコン、40メガHDD内蔵、PC/AT互換)	550,000	49,800
三洋 MBC-17JF(AXパソコン、PC/AT互換)	335,000	29,800
ワープロ		
NEC PWP-70(文豪ミニ7、9"CRT、3.5"FDD、24ピン印刷)	198,000	35,800
NEC PWP-50RX(文豪ミニ5RX、液晶、3.5"FDD、アウトライン印刷)	188,000	79,800
NEC PWP-50SH(文豪ミニ5SX、液晶、3.5"FDD、新品限定)	230,000	149,000
NEC PWP-50SV(文豪ミニ5SV、液晶、3.5"FDD、新品限定)	200,000	129,000
NEC PWP-50SJ(文豪ノートSJ、液晶、3.5"FDD、新品限定)	180,000	119,000
東芝 JW-500(トスワード500、3.5"&5"&CRT)	――	59,800
東芝 JW-05H(ルポ05H、液晶、3.5"FDD、人気商品、新品限定)	238,000	155,000
松下 FW-U1P353F2(10"CRT、アウトライン64ピン)	153,000	49,800
シャープ WD-A751(書院、超人気商品、新品限定)	235,000	159,000
シャープ WD-SD50(液晶モニター、B4印刷、ビジネスワープロ)	398,000	118,000
富士通 オアシス30AD-S(親指シフト、携帯用ワープロ、液晶、3.5"FD)	158,000	49,800
ハードディスク・フロッピーディスク		
日本アルトス バース170FX(タウンズ/X68用170メガHDD)	99,800	69,800
NEC PC9801FA-35&FA-02(FA.FS.FX用40メガHDD&I/F)	130,000	39,800
NEC PC-9801NS/E-34(98NS/E.T.NC用20メガHDD)	100,000	29,800
NEC PC-9801NS/E-35(98NS/E.T.NC用40メガHDD)	140,000	39,800
NEC PC9881(8"2D 2ドライブ)	388,000	15,800
NEC PC98XLダブル-31(XLダブル専用40メガハードディスク)	327,000	29,800
NEC PC98H81(8"2D 1ドライブ+10メガハードディスク)	530,000	25,800
NEC PC8831-MW(PC88シリーズ用5"2HD×2ドライブ)	138,000	19,800
NEC CD-ROM2システム(PCエンジン用CD-ROMドライブ+I/Fセット)	57,800	22,800
ロジテック LHD-S100NP(98FA/FS/FX用内蔵100メガHDD)	99,800	59,800
キヤラベル AV-200FS/P(98ファイルスロット用200メガHDD、新品限定)	158,000	79,800
日本テクサ RA-HC40S(RA2/VM11/RL2用内蔵40メガHDD)	138,000	38,000
日本テクサ LS-CD40(PC386LS/286LSシリーズ用40メガHDD)	98,000	39,800
ICM Pack-E40(98NS/E.T.NC用内蔵40メガHDD)	118,000	39,800

中古パソコン 3大メリット

かしこい人は中古パソコンを選ぶ!!

①とにかく安い! 同じ予算で、より良い商品が買えます。または購入予定の機種を中古で買えば残ったお金でソフトなどが買えます!

②買い換えや売却にも断然有利! 新品を買うと、箱を開けたその日から中古になってしまいます。中古ならば、最初っから中古のまま! つまり、新品を買っても、中古を買っても、あなたが売るときは同じ中古。損が少なく手放すことができます。

③万全のアフターサービス 中古だって、点検は万全です。㈱日本マイコン流通センターでは細部にわたる検査を行い、完璧な中古品を販売いたします。もちろん保証書もついてます。¥50,000以上の品には盗難や事故の故障にも対応する「パソコン総合保険」にも加入できます。

中古パソコン 月々¥3,000より

商品まとめてクレジットOK! 自宅にいながら簡単にクレジットの手続きが出来ます

下取り差額クレジットOK
新品との組合せもできます
3回から60回まで

業界初の総合保険付き

1. 今、当社でお申し込みのお客様に1年間の総合保険が付きます。(但し、1商品¥200,000以上のものに限り1商品ごとに保険が付きます。
2. 1商品¥200,000以下の物でも保険料をお支払い頂ければ同様の保険に加入が出来ます。
3. 総合保険の内容は、火災、落雷、破裂、盗難、破損、輸送中の事故、取扱上の不注意などの偶然の事故による損害が補償の対象です。
4. 保証と補償の違いについて
   4-1) 総合保険による「補償」は上記3の内容によります。
   4-2) 保証書による「保証」は、商品不良や故障に対してその保証規定により無償修理を行なうもので、もちろんこの保証も付いてます。

お送り頂く当社の住所のご案内

現金書留や見積依頼、クレジット用紙のご返送、および申込書は、
〒150 東京都渋谷区神南1-20-13 第一工業ビル
㈱日本マイコン流通センター
渋谷公園通り事務センター

下取り品や修理申込品などの商品は、
〒150 東京都渋谷区道玄坂2-3-2 大外ビル
㈱日本マイコン流通センター
渋谷駅前パソコンSHOPへ、お送り下さい。
なお電話はすべて03(3463)4455(大代表)でOK!

- 全品リフレッシュ
- 検査済メーカータイアップ保障で安心
- 新品と組合せOK!
- 夏・冬ボーナス2回払いOK!
- ボーナス月のみの支払もOK! (ボーナス4回払、6回払)
- ボーナス一括払いOK!

※通信販売の詳しいお申し込み方法は当社広告1P目をごらん下さい。

※通信販売のお客様は渋谷店へお電話下さい。

買って安心
使って便利!!

日本マイコン流通センター

自由な配送システム
- 配達日の指定OK
- 土、日、祝日配達OK
- 夜間配達OK

代金引換配送
商品お届け時にドライバーへ代金をお支払い頂くシステムです。(若干の手数料必要)

在庫ソフト半額フェアー

★中古ソフトは通常特価の更に半額 ★新品ソフトは定価の半額
(渋谷店、吉祥寺店にて実施中)
当社在庫限りですので
お早めにご来店ください。
● 在庫ソフト半額フェアーは店頭のみです。(通販不可)

高価買取・下取フェアー中!!

あなたのお持ちのパソコンを
高価にて買取り致します(3/21まで)
今が買い換えのチャンス!!
● ご希望のお客様には集荷にうかがうサービスも致します。お気軽にお問い合わせ下さい。

店内改装 閉店セール処分超特価限定品(当店推奨品)

メーカー	商品名	定価(円)	特価(円)
ICM	Pack-A80(386NAR.NA用内蔵80メガHDD)	128,000	59,800
ICM	SR-60(60メガHDD、98用 I/F付)	148,000	45,800
ICM	SR-60L(60メガHDD、286L用 I/F付)	158,000	45,800
緑電子	Little-B4(40メガHDD、I/F別売)	158,000	20,000
緑電子	Little-E40MkII(40メガHDD、98用 I/F付)	98,000	39,800
漢字プリンター			
NEC	PC-PR201/80A(136桁、24ピン、アウトライン、カラードット、新同)	275,000	85,800
NEC	PC-PR201V(136桁、24ピン、カラードット)	298,000	55,800
NEC	PC-PR201/60(136桁、24ピン、カラードット)	135,000	64,800
NEC	PC-PR201CL(136桁、24ピン、カラードット)	298,000	39,800
NEC	PC-PR101TL(80桁、24ピン、熱転写)	79,800	32,800
NEC	PC-PR101F(80桁、24ドット)	158,000	35,800
NEC	PC-PR101G2(80桁、24ドット、カラー)	138,000	42,800
NEC	PC-PR101GS-03(101GS用トラクターフィーダー)	13,000	4,800
NEC	PC-PR406HS(24ピン、カラー熱転写、スキャナー機能付)	138,000	59,800
NEC	PC-PR406(24ピン、カラー、熱転写)	99,800	29,800
NEC	PC-8825(80桁、24ピン、熱転写)	176,000	19,800
NEC	NM-9032-02(NM99シリーズ用シートフィーダー、新品同様)	38,000	10,000
NEC	NM-9700(80桁、24ピン、カラードット)	163,000	39,800
NEC	NM-9400(136桁、24ピン、ドット)	310,000	19,800
NEC	NM-9900(136桁、24ピン、カラードット)	298,000	44,800
NEC	NM-9950(136桁、24ピン、カラードット)	245,000	49,800
NEC	NM-9950II(136桁、24ピン、カラードット)	245,000	59,800
NEC	N-5154-32(N5200シリーズ用)	128,000	15,800
NEC	N-5263-20(N5200シリーズ用)	――	19,800
NEC	N-5263-25A(N5200シリーズ用)	――	24,800
NEC	N-5263-26(N5200シリーズ用)	――	29,800
富士通	OAPR-101(オアシス用、24ピン、熱転写、A4縦)	45,000	24,800
富士通	FMPR-201(24ピン、熱転写)	――	29,800
富士通	FMPR-351(136桁、24ピン、ドット、トラクター標準装備)	250,000	35,800
富士通	MB-27410B(136桁、24ピン、ドット)	300,000	34,800
富士通	MB-27411(80桁、24ピン、ドット)	198,000	21,800
富士通	MB-27411E(80桁、24ピン、ドット)	170,000	24,800
富士通	FMPR204B(80桁、24ピン、カラー熱転写)	80,000	29,800
富士通	FMPR353A(136桁、24ピン、ドット)	138,000	39,800
富士通	F6163-T1(オアシス30AD-EX使用可能、48ピン熱転写)	70,000	34,800
富士通	F9454L5(FACOM9450シリーズ用)	――	29,800
富士通	FP-110FN(A4、24ピン、熱転写、PC or FM用)	49,800	26,800
日本REM	PR-40T(タウンズ用136桁、24ピン、ドット)	120,000	39,800
シャープ	CZ-8PG1(80桁、24ピン、カラードット)	138,000	59,800
シャープ	CZ-8PC1(80桁、24ピン、カラー熱転写)	69,800	29,800
シャープ	CZ-8PC5(80桁、48ピン、カラー熱転写)	96,800	49,800
シャープ	MZ-1P02(80桁、ドット)	138,000	15,800
横河	HP-505J(A4インクジェット、300DPI、インクジェット)	99,800	59,800
エプソン	IP-130K(136桁、インクジェット)	520,000	24,800
エプソン	HG2000PC(136桁、24ピン、インクジェット、ESC/P24-J83)	198,000	59,800
エプソン	HG2500(136桁、24ピン、インクジェット)	248,000	39,800
エプソン	AP-80K-PC(80桁、24ピン、熱転写)	69,800	15,800
エプソン	AP-80K-FM(80桁、24ピン、熱転写)	69,800	15,800
エプソン	AP-550EXPC(80桁、24ピン、カラー熱転写)	64,800	34,800
エプソン	AP-900PC(80桁、24ピン、カラー熱転写)	94,800	49,800
エプソン	VP-130K(136桁、24ピン、ドット)	189,000	29,800
エプソン	VP-135K(136桁、24ピン、ドット)	148,000	35,800
エプソン	VP-900PC(80桁、24ピン、カラードット)	128,000	45,800
エプソン	VP-2600PC(136桁、24ピン、カラードット、シートフィーダー付)	145,000	69,800
エプソン	VP-4800PC(136桁、48ピン、ドット)	330,000	75,800
エプソン	XP-2000PC(136桁、48ピン、ドット、新品限定)	198,000	129,000
キヤノン	LBP-B406(PCモデル、B4レーザープリンター)	598,000	99,800
キヤノン	LBP-8IIAJ-2(B4レーザープリンター)	1,320,000	44,800
キヤノン	BJ-10V(A4、バブルジェット式、360ドット/インチ)	74,800	36,800
キヤノン	BJ-130J(136桁、バブルジェット式)	198,000	79,800
スター	AR-2400(136桁、24ピン、ドット)	188,000	34,800
スター	AR-2410(80桁、24ピン、ドット)	114,000	34,800
ブラザー	M1724Pα(136桁、24ピン、ドット)	95,000	48,000
ブラザー	M1024IIF(FM用、80桁、24ピン、ドット)	99,800	29,800
スター	AR-2400(136桁、24ピン、ドット)	188,000	44,800
スター	AR-2410(80桁、24ピン、ドット)	114,000	34,800
スター	BR-2415(136桁、24ピン、ドット)	94,800	46,800
スター	JR-200CL(136桁、24×48ピン、カラードット、2書体)	134,800	59,800
精工舎	SL-80MK(80桁、24ピン、ドット、PR101準拠)	118,000	24,800
精工舎	GP-550E(80桁、9ピン、18ドット印刷)	119,800	9,800
東芝	PA-7260(パソピア用、136桁、16ドット)	193,000	15,800
東芝	PWS-5267A(ダイナブックデュアルモードプリンター2)	138,000	45,800
東芝	PWS-5268A(ダイナブックデュアルモードプリンター3)	168,000	54,800
東芝	PWS-5271A(ダイナブックシリーズ用熱転写)	58,000	34,800
東芝	PR-48(J31DPR02)(48ピン、熱転写)	69,800	36,800
カシオ	LCS-2400 TYPE 60(B4レーザープリンター、PC対応)	1,200,000	44,800
IBM	5513-100(JX用、感熱プリンター)	45,000	9,800
IBM	5553-B01(PS/55シリーズ用)	――	29,800
IBM	5553-B02(PS/55シリーズ用)	280,000	59,800
IBM	5577-B01(DOS/V対応、24ドットビジネスプリンター)	――	59,800
三洋	PR-H130AX(AX用、136桁、高速漢字)	250,000	69,800
SONY	PRN-M24TYPEII(MSX用24ピン、ドット)	99,800	29,800
SONY	HBP-F1C(B4縦、24ピン、カラー熱転写、MSX用)	49,800	32,800
渡辺測器	MP-1000(マイプロットII、A3版プロッタプリンタ)	148,000	39,800
プリンター			
NEC	PC-8024	148,000	9,800
NEC	PC-PR801(フルカラーイメージプリンター)	490,000	198,000
アップル	レーザーライターPLUS(MAC用レーザープリンター)	1,218,000	89,800
アップル	イメージライター(MAC用ドット式)	134,500	35,800
エプソン	RP-80II(80桁、9ピン、ドット)	89,800	6,800
エプソン	SP-80(80桁、9ピン、ドット)	56,800	6,800
エプソン	FP-80(80桁、9ピン、ドット)	153,800	7,800
エプソン	MP-100(136桁、8ピン、ドット)	189,000	5,000
シャープ	CZ-8PD2R(80桁、9ピン、ドット)	79,800	12,800
シャープ	MZ-1P02(MZシリーズ用、80桁、ドット)	138,000	19,800
シャープ	CE-140P(PC1360一体型、7色カラー)	43,000	8,500
ブラザー	M-1009(ドット、FM用)	49,800	6,800
スター	G-10XPII(80桁、ドット)	74,800	5,800
精工舎	GP-250(A4、ドット)	69,800	3,800
精工舎	GP-700M(80桁、カラードット)	79,800	6,800
日立	MP-1041A(80桁、ドット)	――	3,800
日立	PD-400(B16EXII用、136桁漢字ドット)	258,000	29,800
ディスプレイ			
NEC	PC-KD852(4000文字、アナログ、0.39)	99,800	38,800
NEC	PC-KD853(4000文字、アナログ、0.31)	138,000	44,800
NEC	PC-KD854(4000文字、アナログ、0.39)	89,800	39,800
NEC	PC-KD862(4000文字、アナログ、0.39)	99,800	39,800
NEC	PC-KD863S(4000文字、アナログ、0.39、スピーカー&チルト台付)	118,000	45,800
NEC	PC-KD881(4000文字、アナログ、0.28、チルト台付)	118,000	59,800
NEC	PC-KD882(4000文字、アナログ、0.31、チルト台付)	89,800	44,800
NEC	N-5924(4000文字、ハイレゾ&ノーマル対応)	233,000	59,800
NEC	N-5913L(4000文字、アナログ&デジタル、チルト台付)	138,000	42,800
NEC	N-5915(4000文字、プラズマモニター)	198,000	29,800
NEC	N-5911(4000文字、モノクロ)	65,000	14,800
NEC	PC-TV353(4000文字、アナログ、TVチューナー内蔵)	102,600	59,800
NEC	PC-TV454(4000文字、アナログ、TVチューナー内蔵)	128,300	79,800
各社	4000文字対応、デジタルカラーCRT(全品均一特価)	――	18,000
各社	2000文字対応、デジタルカラーCRT(全品均一特価)	――	12,800
SONY	CPD-1403(AX用 14"0.38ピッチ)	125,000	36,800
三菱	JUM-1471AN(4000文字、アナログ、98、MAC、TOWNS他対応)	――	49,800
三洋	CMT-148HMB(AX用、14"、0.31ピッチ、マルチ)	128,000	36,800
富士通	FMD-PC432(FMRシリーズ用)	128,000	18,000
富士通	FMD-PC231D(4000文字、デュアルスキャン)	89,800	36,800
IBM	5550シリーズ用モノクロ12"モニター各種	――	10,000より
IBM	5555-B06(PS/55用15"イエローモニター)	70,000	22,800
モデム			
各社	2400ボーパソコン通信モデム	――	12,800より
各社	1200ボーパソコン通信モデム	――	6,900より
NEC	SP-2400FAST(2400ボー/半二重、銀行やネットワーク等の接続用)	148,000	8,500
スキャナーなど			
シャープ	JX-40(A4、256階調、A4スキャナー)	298,000	148,000
富士通	F6166IS1(オアシス30用ハンディスキャナー)	36,000	16,800
IBM	IBM6329(PS/55用A4スキャナー)	――	25,000
その他の周辺機器			
NEC	PC-9801FA-01(98FA用内蔵2メガRAM)	45,000	16,800
NEC	PC-8801-01(8801用漢字ROM)	38,000	6,800
NEC	PC-8801-30(88シリーズ用CD-ROMドライブ)	30,300	9,900
NEC	PC-8801-31(88シリーズ用CD-ROM I/F)	34,800	9,900
NEC	PC-88VA-11(88VAシリーズビデオボード)	39,800	16,800
NEC	PC-9801-10(PC9801/F用漢字ROM)	30,000	8,800
NEC	PC-9801-13(PC9801シリーズ用CRTインターフェース)	15,000	4,000
NEC	PC-9873L(タッチスクリーン)	50,000	18,000
NEC	PC9801LV-08(98LV用拡張BOX)	98,000	58,800
NEC	PC9801LV-07(98LV用拡張アダプター)	12,000	7,000
NEC	PC-98LT-05K(98LT用キャリングケース)	19,500	5,000
ユニテック電子	GX-22(4メガプリンターバッファー)	――	19,800
カシオ	CP-100(ハンディコピー)	――	7,800
各社	PC98用FM音源ボード	――	5,000より
富士通	FM50NSM128(FMノートブック用ICメモリーカード)	20,000	9,800
富士通	FMSC-201G(26万色ハンディカラースキャナー)	89,800	44,800
富士通	FMT-351(80387数値演算プロセッサー)	120,000	19,800
東芝	ルポ用楷書アウトラインフォントROM(JWT2188A)	30,000	12,000
東芝	JWX2093B(ルポ用シートフィーダー)	10,000	5,800
東芝	ルポ用イメージスキャナー(JWT2092C)	36,800	12,800
各社	PC98用汎用1メガRAM	――	4,800より
各社	PC98用汎用2メガRAM	――	7,800より
各社	PC98用汎用4メガRAM	――	12,800より
各社	各種RAMボード及びコプロ	――	大特価
IBM	各種ボード、周辺機器など	――	処分特価
沖電気	各種ボード、周辺機器など	――	処分特価

★中古商品は商品在庫や価格の変動が多いので、必ず、お電話で在庫と価格を確認し〔ご注文〕をお願い致します。
また、在庫切れの商品につきましては、〔予約申込〕もお受け致しております。

中古在庫数日本一! 安心のアフターサービス

店内改装前につき 早いもの勝ち
閉店セール実施中!!
在庫限り 3/21まで

全国どこでもお電話一本で簡単申込み

受付時間 AM10:00~PM7:00

通信販売受付センター 日本マイコン流通センター

03(3463)4455

(ヨシコココ)

通信販売 送金先
大和銀行 渋谷支店 (普)6400197
住友銀行 渋谷東口支店 (普)1133110
あさひ銀行 渋谷支店 (普)451454
さくら銀行 渋谷支店 (普)5546936
郵便振込口座 東京6-168261
●口座名義/㈱日本マイコン流通センター

大阪受付 06(364)1258/福岡受付 092(751)3901/仙台受付 022(261)0929
★ご好評をいただき電話がつながりにくくなっています。PM2:00~PM6:00が比較的つながりやすい時間帯です。

中古品代金引換配送もOK!

24時間FAX受付中 申込み、見積依頼、在庫の問合せなど………24時間FAX受付
FAX.03-3463-2394へお気軽にどうぞ! お客様のお名前、FAX番号を忘れずに記入して下さい。

店内の品全て売ります

㈱日本マイコン流通センター
渋谷店
(AM10:00~PM7:00)
年中無休
☎03(3463)4455
FAX.03(3463)2394
〒150 東京都渋谷区道玄坂
2-3-2 大外ビル5階

渋谷駅前店

※通信販売の詳しいお申し込み方法は当社広告1P目をごらん下さい。

㈱日本マイコン流通センター
吉祥寺店
(AM11:00~PM6:30)
毎週水曜日定休
☎0422-21-9972
FAX.0422-21-9942
〒180 東京都武蔵野市吉祥寺本町
1-31-11 KSビル10階

吉祥寺店

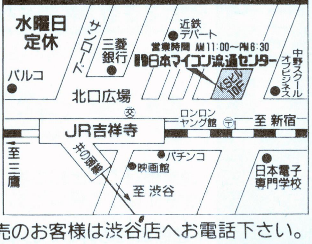

※通信販売のお客様は渋谷店へお電話下さい。

(ログイン 2/19発号)

買って安心 使って便利!!

日本マイコン流通センター

店内改装前につき

パソコンなんでも下取中

あなたのお手元のパソコン・ファミコン周辺機器など高価下取しします。お気軽にお問合せ下さい。

月々¥3,000からのクレジット

分割払いも大歓迎!!

① 3～60回均等
② ボーナス併用
③ ボーナス一括
④ ボーナスのみの返済(2～4回)
⑤ 組合せ自由
⑥ 申込みは当社が代行致します。ご自宅にいながらの簡単申込みです。

代金引換配送も可能

お電話1本で即、お届け!!

お届けの際にドライバーに代金をお支払いいただく方法もご利用できます。

便利な配送システム

- 配送日指定
- 時間帯指定(午前・午後・夜間)

24時間FAX受付

見積やお申込みお問合せなどOK

03-3463-2394

どんな時でも安心!! 総合保険付き

スキップ返済

1～6ヶ月後よりの支払い開始の指定ができます。

(ログイン 2/19発号)

FM TOWNSは、故障の際、サービスマンがうかがいます。

FUJITSU FM TOWNS 電脳過激特売セール!!

プレゼント多数あり

新品 FM-TOWNSII モデル HR CX 80H

L-F70 FMタウンズII HR20 激安ゲーム&ワープロセット

	税別定価
FMタウンズII HR20(本体)	¥328,000
FMT-KB107(10キー付JISキーボード)	¥30,000
FMT-DP533(チルト台付専用モニター)	¥69,800
大戦略III'90(戦略シミュレーションゲーム)	¥9,800
AIII(シミュレーションゲーム)	¥14,800
ドラキュラ伯爵(Hなアドベンチャー)	¥7,800
スーパーリアル麻雀PII&PIII	¥11,800
ブランクディスケット(10枚)	¥18,000
観月ありさグッズ	プレゼント品
税別定価合計	¥490,000

パソコンデスク又はキーボードカバー&フリーウェアソフトプレゼント!

電脳フェアー特価 ¥3?0,700

回数	1回目	2回目以降
24回	¥19,696	¥17,300
30回	¥16,933	¥14,300
36回	¥13,415	¥12,300
60回	¥9,244	¥8,200

クレジット表は、消費税込の価格です

L-F71 FMタウンズII HR20 激安ゲーム&ワープロセット

FMタウンズII HR20(本体)	¥328,000
FMT-KB107(10キー付JISキーボード)	¥30,000
FMT-DP533(チルト台付専用モニター)	¥69,800
FP-110FN(A4熱転写プリンター)	¥49,800
FMタウンズ用プリンターケーブル	¥6,800
クレヨナージュ(ハオパーワープロソフト)	¥42,000
大戦略III'90(戦略シミュレーションゲーム)	¥9,800
アフターバーナーIII(人気3Dシューティング)	¥10,800
スーパーリアル麻雀PII&PIII	¥11,800
ドラキュラ伯爵(Hなアドベンチャー)	¥7,800
AIII(シミュレーションゲーム)	¥14,800
ビックオーナー(人気ゴルフゲーム)	¥12,800
ブランクディスケット(10枚)	¥18,000
観月ありさグッズ	プレゼント品
税別定価合計	¥612,200

パソコンデスク又はキーボードカバー&フリーウェアソフトプレゼント!

電脳フェアー特価 ¥4?4,100

回数	1回目	2回目以降
18回	¥28,046	¥27,900
24回	¥23,019	¥21,600
36回	¥17,081	¥15,300
60回	¥11,936	¥10,200

クレジット表は、消費税込の価格です

L-F72 FMタウンズII CX20 激安ゲームセット

48%引

	税別定価
FMタウンズII CX20(本体)	¥333,000
FMT-KB101(JISキーボード)	¥10,000
FMT-DP533(チルト台付専用モニター)	¥69,800
大戦略III'90(戦略シミュレーションゲーム)	¥9,800
ベストプレーベースボール(野球ゲーム)	¥9,800
スーパーリアル麻雀PII&PIII	¥11,800
ブランクディスケット(10枚)	¥18,000
観月ありさグッズ	プレゼント品
税別定価合計	¥462,200

パソコンデスク又はキーボードカバー&フリーウェアソフトプレゼント!

電脳フェアー特価 ¥237,400

回数	1回目	2回目以降
20回	¥14,391	¥14,300
24回	¥12,681	¥12,100
36回	¥11,820	¥8,500
60回	¥7,253	¥5,700

クレジット表は、消費税込の価格です

L-F73 FMタウンズ80H 激安ゲームセット

59%引

	税別定価
FMタウンズ80H(80メガHDD内蔵本体)	¥623,000
FMT-KB107(10キー付JISキーボード)	¥30,000
FMT-DP533(チルト台付専用モニター)	¥69,800
スーパーリアル麻雀PII&PIII	¥11,800
大戦略III'90(戦略シミュレーションゲーム)	¥9,800
ブランクディスケット(10枚)	¥18,000
観月ありさグッズ	プレゼント品
税別定価合計	¥762,400

電脳フェアー特価 ¥305,700

回数	1回目	2回目以降
20回	¥18,799	¥18,400
24回	¥15,896	¥15,600
36回	¥13,312	¥11,000
60回	¥11,694	¥7,300

クレジット表は、消費税込の価格です

新品 FM-TOWNSII モデル UG UX

L-F74 FMタウンズII UG20 激安ゲームセット

	税別定価
FMタウンズII UG20(CRT一体型本体)	¥268,000
FMT-KB101(JISキーボード)	¥10,000
ドラキュラ伯爵(Hなアドベンチャー)	¥7,800
大戦略III'90(戦略シミュレーションゲーム)	¥9,800
AIII(シミュレーションゲーム)	¥14,800
スーパーリアル麻雀PII&PIII	¥11,800
ブランクディスケット(10枚)	¥18,000
観月ありさグッズ	プレゼント品
税別定価合計	¥340,200

パソコンデスク又はキーボードカバー&フリーウェアソフトプレゼント!

電脳フェアー特価 ¥2?7,900

回数	1回目	2回目以降
24回	¥13,294	¥12,100
30回	¥11,396	¥10,000
36回	¥8,972	¥8,600
60回	¥7,977	¥5,700

クレジット表は、消費税込の価格です

L-F75 FMタウンズII UG20 ゲーム三昧セット

FMタウンズII UG20(CRT一体型本体)	¥268,000
FMT-KB101(JISキーボード)	¥10,000
デジャII(女の子いっぱいゲーム)	¥8,800
ギャラクシーフォースII(シューティングゲーム)	¥9,800
AIII(シミュレーションゲーム)	¥14,800
アフターバーナーIII(人気3Dシューティング)	¥10,800
ベストプレーベースボール(野球ゲーム)	¥9,800
スーパーリアル麻雀PII&PIII	¥11,800
大戦略III'90(戦略シミュレーションゲーム)	¥9,800
ドラキュラ伯爵(Hなアドベンチャー)	¥7,800
ビックオーナー(人気ゴルフゲーム)	¥12,800
ブランクディスケット(10枚)	¥18,000
観月ありさグッズ	プレゼント品
税別定価合計	¥392,200

パソコンデスク又はキーボードカバー&フリーウェアソフトプレゼント!

電脳フェアー特価 ¥2?9,500

回数	1回目	2回目以降
18回	¥19,968	¥18,300
30回	¥11,899	¥11,800
36回	¥10,675	¥10,100
60回	¥9,178	¥6,700

クレジット表は、消費税込の価格です

L-F76 FMタウンズII UX20 激安ゲームセット

	税別定価
FMタウンズII UX20(CRT一体型本体)	¥288,000
FMT-KB101(JISキーボード)	¥10,000
大戦略III'90(戦略シミュレーションゲーム)	¥9,800
ベストプレーベースボール(野球ゲーム)	¥9,800
AIII(シミュレーションゲーム)	¥14,800
スーパーリアル麻雀PII&PIII	¥11,800
ブランクディスケット(10枚)	¥18,000
観月ありさグッズ	プレゼント品
税別定価合計	¥362,200

パソコンデスク又はキーボードカバー&フリーウェアソフトプレゼント!

電脳フェアー特価 ¥?98,600

回数	1回目	2回目以降
24回	¥11,124	¥10,100
30回	¥10,906	¥8,300
36回	¥10,266	¥7,100
60回	¥10,104	¥4,700

クレジット表は、消費税込の価格です

L-F77 FMタウンズII UX20 ゲーム三昧セット

43%引

FMタウンズII UX20(CRT一体型本体 本体のみ中古)	¥288,000
FMT-KB101A(JISキーボード)	¥10,000
デジャII(女の子いっぱいゲーム)	¥8,800
ギャラクシーフォースII(シューティングゲーム)	¥9,800
AIII(シミュレーションゲーム)	¥14,800
アフターバーナーIII(人気3Dシューティング)	¥10,800
ベストプレーベースボール(野球ゲーム)	¥9,800
スーパーリアル麻雀PII&PIII	¥11,800
大戦略III'90(戦略シミュレーションゲーム)	¥9,800
ドラキュラ伯爵(Hなアドベンチャー)	¥7,800
ビックオーナー(人気ゴルフゲーム)	¥12,800
ブランクディスケット(10枚)	¥18,000
観月ありさグッズ	プレゼント品
税別定価合計	¥412,200

電脳フェアー特価 ¥230,440

回数	1回目	2回目以降
15回	¥17,822	¥17,800
20回	¥15,503	¥13,800
36回	¥9,752	¥8,300
60回	¥8,981	¥5,500

クレジット表は、消費税込の価格です

FMタウンズ用周辺機器

メーカー	商品名	定価(円)	特価(円)
ハードディスク			
ロジテック	LHD-FM100E(100メガ、SCSI)	99,800	68,000
ジェフ	GF-120(120メガ、SCSI)	108,000	67,500
アルトス	バース170N/FX(170、SCSI、お買得品)	99,800	74,800
ロジテック	LHD-FM200E(200メガ、SCSI)	138,000	94,800
ジェフ	GF-240(240メガ、SCSI)	148,000	99,800
漢字プリンター			
富士通アイソ	ジョイライター FP-110FN(限定特価品)	49,800	27,800
富士通アイソ	ジョイライター FP-150FX(80桁、48ドット、熱転写)	59,800	45,800
富士通	FM-PR204B	80,000	39,900
富士通	FMJP-101G(80桁インクジェット)	79,800	59,800
富士通OA	シティライター PR-B400	98,000	71,800
富士通	FMタウンズ用プリンターケーブル	6,800	3,000
増設RAMボード			
各社	2MB増設RAM	——	7,500より
各社	4MB増設RAM	——	14,000より
各社	8MB増設RAM	——	27,000より
I/Oデータ	JDS-1MNE(タウンズIIシリーズ用1MBSRAMカード)	34,000	26,800
モデム			
富士通	PM1200F(1200ボーモデム)	21,000	16,800
富士通	FMMD311G(2400ボーモデム)	35,800	23,800
各社	2400ボーパソコン通信モデム	——	17,800より
オムロン	MD-96FD5V(9600ボー超高速モデム)	88,000	59,800
その他の周辺機器			
富士通	FMT-361(オーバードライブプロセッサー)	89,800	69,800
富士通	FMT-KB501(テンキーボード)	12,000	9,900
富士通	FMT-SP101(アンプ内蔵ステレオスピーカー)	29,800	21,800
富士通	FMT-414(ビデオプロセッサーカード)	198,000	148,000
富士通	FMT-412A(ビデオカードII)	40,000	29,800
富士通	FMT-411(ビデオカード)	35,000	25,800
富士通	FMT-TU101(TVチューナーユニット)	39,800	29,800
富士通	FMT-416(TVチューナーカード)	38,800	19,800
富士通	FMT-121(SCSIカード)	30,000	24,800
富士通	FMT-402(MIDIカード)	35,000	24,800
富士通	FMT-403(MIDI音源カード)	72,800	55,000
富士通OA	PB-01Tプリントボーイ(内蔵型プリンターアダプター)	24,800	19,800
富士通OA	PB-02プリントボーイ(外付型プリンターアダプター)	29,800	23,900
システムサコム	MC-P12T(MIDIカード)	19,800	16,800
人気ソフト			
富士通	ホームスタジオ(ビデオ編集ソフト)	12,800	10,300
ユニティ	アニボックス(英検合格教育ソフト)	18,000	14,400
富士通	日本語MS-Windows V3.0	25,000	20,000
富士通	日本語MS-DOS V5.0 L22 基本セット	12,800	10,300
富士通	日本語MS-DOS V3.1 L36 基本セット	9,800	7,800
富士通	ライブ・アニメーション(アニメーション作成ソフト)	49,800	39,800
富士通	ライブ・ムービー(デジタル動画作成ソフト)	49,800	39,800
富士通	Towns V-NET(パソコン通信ソフト)	18,000	14,400
富士通	Air Warrior(通信対戦フライトゲーム)	7,800	6,200
富士通	Habitat V2.1(ビジュアル通信ソフト)	6,800	5,400
日本システム	TEATA(動画の録再編集ソフト)	6,800	6,200
ダットジャパン	少年マガジンヒストリー	9,700	7,800
ファミリーソフト	AZURE(アジャ)(3Dシューティングゲーム)	9,800	7,900
シュールドWAVE	電脳少女REJECTION(人気ロールプレイング)	12,800	10,300
ビクター	4Dボクシング(超人気ゲーム)	9,800	7,900

下取セール同時実施!!

下取品 \ 購入品	HR20	UG20	CX20
モデル2	¥195,000 ¥7,000×36	¥155,000 ¥5,600×36	¥115,000 ¥4,100×36
モデル2F	¥185,000 ¥6,600×36	¥145,000 ¥5,200×36	¥105,000 ¥3,800×36
モデル20F	¥155,000 ¥5,600×36	¥115,000 ¥4,100×36	¥75,000 ¥3,100×30
CX20	¥135,000 ¥4,800×36	¥95,000 ¥3,400×36	——
UX20	¥135,000 ¥4,800×36	¥95,000 ¥3,400×36	¥55,000 ¥3,300×20
PC9801RX2	¥185,000 ¥6,600×36	¥145,000 ¥5,200×36	¥105,000 ¥3,800×36
PC9801DX2	¥175,000 ¥6,300×36	¥135,000 ¥4,800×36	¥95,000 ¥3,400×36
PC9801RA21	¥165,000 ¥5,900×36	¥125,000 ¥4,500×36	¥85,000 ¥3,000×36
PC9801DA2	¥155,000 ¥5,600×36	¥115,000 ¥4,100×36	¥75,000 ¥3,100×30
下取機種	差額 クレジット例(税込)	差額 クレジット例(税込)	差額 クレジット例(税込)

FM-TOWNS用 170メガハードディスク

バース170N/FX 超お買得品

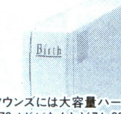

特価 ¥74,800

回数	1回目	2回目以降
6回	¥14,052	¥13,600
10回	¥8,763	¥8,400
20回	¥4,641	¥4,500

クレジット表は、消費税込の価格です

- タウンズには大容量ハードディスク!
- 170メガがなんと¥74,800
- タウンズ用SCSI接続ケーブル付
- 接続や使用法など無料でサポート!

中古 FM-TOWNS

モデル2	¥398,000の品	→ ¥79,800
モデル2F	¥378,000の品	→ ¥89,800
モデル20F	¥323,000の品	→ ¥99,800
モデル2H	¥548,000の品	→ ¥118,000
モデルCX20(新品同様品)	¥333,000の品	→ ¥140,000
モデルUX20(新品同様品)	¥288,000の品	→ ¥149,000
モデルHR20(新品同様品)	¥328,000の品	→ ¥225,000
モデルUG20(新品同様品)	¥268,000の品	→ ¥185,000

当社だけの特典がたくさん!! 買うならやっぱり 日本マイコン流通センター

① 安心の総合保険付(もちろん通常の保証も付いてます)

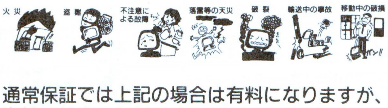

通常保証では上記の場合は有料になりますが、当社では全て無料です!!

② プレゼント品

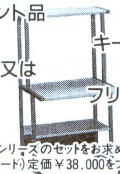

机 又は キーボードカバー & フリーウェアソフト

HR、UG、UXシリーズのセットをお求めの方は机の代わりにFMT-416(チューナーカード)定価¥38,000をプレゼントすることも可能です。

③ 初期不良は即、無料交換
④ 故障の際も富士通サービスマンがご自宅へうかがいます。
⑤ パソコン通信無料入会&無料使用申込み特典
⑥ FM-TOWNSグッズ多数プレゼント
⑦ 永久買取保証
⑧ 購入後も完全サポート
⑨ フェアー等優先ご招待

※通信販売の詳しいお申し込み方法は当社広告1P目をごらん下さい。

※通信販売のお客様は渋谷店へお電話下さい。

パソコン・ワープロ・周辺機器・ソフト・書籍などまとめて
全国ネットであなたのパソコンを
高価買取・下取

98,88,286,X68K,4,000文字モニター、漢字プリンター
特に高く買います。

買取品・下取品をお送り頂く際は、お近くの宅急便取扱店又は郵便局より送品して下さい。ご希望の方は当社より宅急便の会社にお宅まで取りに行かせることも出来ます。(送料はお客様負担です)

注意 下取品や買取品の送り方が不明の方はお気軽にお電話にてお問合せ下さい。当社よりご説明させていただきます。

お近くの方は渋谷駅前店 吉祥寺店へご来店を!
直接商品をお持ち下さい。すぐ検査をして代金は現金でお支払い致します。
(印鑑と身分証明書をお持ち下さい)

下取・売却をお急ぎの方は直接、現品を宅急便などで下記へお送り下さい。
- 下取りをご希望の方は買い換え希望の商品名をメモ用紙などにご記入の上同封してください。下取品と購入商品の差引きの請求を連絡いたします。
- 売却をご希望の場合は、「売却希望」とご記入の上お送り下さい。現品が着き次第、早急に高価買取り代金をお届け致します。
- 下取り、売却どちらの場合でも周辺機器、ボード類、ソフトなども買取り致しますのでまとめてお送り下さい。
- 直接お送り頂く場合は下記の宛先にお送り下さい。
〒150 東京都渋谷区道玄坂2-3-2 大外ビル
㈱日本マイコン流通センター 渋谷駅前パソコンショップ MK係
03-3463-4455㈹

(18才未満の方は、保護者の方にお話ししたうえで、お送り下さい。)

全国どこでもお電話一本で即、買取り

受付時間 AM10:00~PM7:00

東京受付 03[3463]4455 (ヨシココ)

大阪受付 06(364)1258/福岡受付 092(751)3901
仙台受付 022(261)0929 FAX.03(3463)2394

★ご好評をいただき電話がつながりにくくなっています。PM2:00~PM6:00が比較的つながりやすい時間帯です。
※すでにご注文いただいております商品の納期・お問合せは東京までお電話下さい。

年中無休

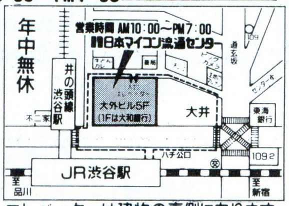

エレベーターは建物の裏側にあります。

〒150 東京都渋谷区道玄坂
2-3-2 大外ビル5F
日本マイコン流通センター 全国買取 係

《無料見積申込書》の利用方法

忙しくてお電話のできない方の為に無料見積申込書を用意いたしました。内容をご記入の上、郵便にてお送り下さい。7日~10日程で当社より見積り結果とお取引き方法の説明書をお送りいたします。

《無料見積申込書》の送り先

〒150 東京都渋谷区神南1-20-13 第一工業ビル ㈱日本マイコン流通センター 無料見積 係

キリトリ線

《無料見積申込書》

年 月 日 日本マイコン流通センター御中

下取り機種			ご購入機種(新品)			中古品ご購入希望機種		
メーカー名	品名・品番	定価	メーカー名	品名・品番	定価	メーカー名	品名・品番	定価

フリガナ お名前		ご住所	〒			TEL		
購入予定日	年 月	職業		年令	才	購入方法	現金・クレジット	分割の場合の希望額 月々 円ぐらい

★新品・中古品購入、下取りご希望の方は、この見積申込書に必要事項をご記入の上、お送り下さい。見積と便利で簡単なお取引き方法の説明書をお送り致します。★下取品のない方も全メーカー商品格安で販売致します。お申し込み下さい。
ログイン 2/19発号

※通信販売の詳しいお申し込み方法は当社広告1P目をごらん下さい。

あなたのパソコンを高く買い取ります。中古や新品への買い換えもOK!

店内改装前につき

早いもの勝ち

高価下取・買取期間中!!

在庫限り 3/21まで

買取は即、現金を支払います。

(ログイン 2/19発号)

社長！今年は「楽に節税」しましょう!!

平成5年度より青色白色申告で、貸借対照を添付すると35万円控除が受けられます。
面倒な作業はパソコンにおまかせ！
今年は楽に節税できます。

PCA会計（らくらく個人編）

無料講習会付

PC-9801US（パソコン本体）	248,000円
PC-KD1521（ディスプレイ）	89,800円
PC-PR201/45L（プリンタ）	95,000円
TR-40NEL（ハードディスク）	34,800円
PCA会計らくらく個人編	98,000円
日本語MS-DOS	9,800円
合計	575,400円

リースでどうぞ月々11,000円
（5年リースの場合）

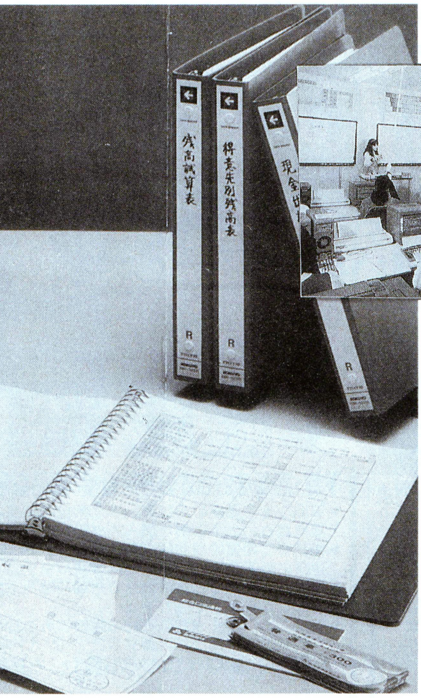

無料講習会場

藤沢会場 藤沢市湘南台1-10-1 TEL.0466-43-1771

大和会場 大和市中央5-6-29 TEL.0462-63-9898

スクールの日程は、各会場へお問合せ下さい。
東京会場もございますので、別途お問合せ下さい。

自己学習ソフト付　独学派のあなたに

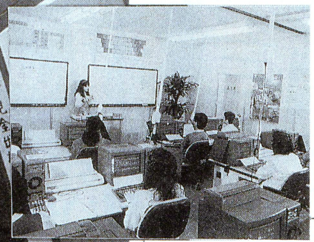

PC-386NAR2（ノート型パソコン）	288,000円
LHD-EN40（ハードディスク）	69,800円
VP-1047PC（プリンタ）	99,800円
弥生かんたん帳簿	48,000円
簿記入門	12,000円
日本語MS-DOS	9,800円
合計	527,400円

場所いらずのノートパソコン
クレジットでどうぞ
ご相談下さい。月々3,000円より

資料お送りします。

〒242
神奈川県大和市中央
5－6－29
㈱ウェーブ・アイ行
「楽々セット」
資料希望 係

会計システム資料請求
1. 会社名
2. 業 種
3. 担当者
4. 所在地
5. お電話番号
6. ＦＡＸ番号
7. 既にコンピュータを導入されている場合は機種名をご記入ください。

★ご希望の資料
□講習会付らくらく個人編
□自己学習付簿記入門編
□業種別特別編（業種　　）
その他のご希望

お急ぎの方はFAXでもお送りします。
0462-62-9995

初心者のための パソコン教室 実施中!!

初めてパソコンをお使いになる方にウェーブ・アイでは「パソコン入門教室」を実施しております。機器の名称、立ち上げ方から代表的なソフトの使い方まで女性のインストラクターがご説明致します。

- パソコン入門コース週1回2時間5回
- パソコン徹底コース週2回2時間14回
- 一太郎入門コース
- ロータス1-2-3入門コース

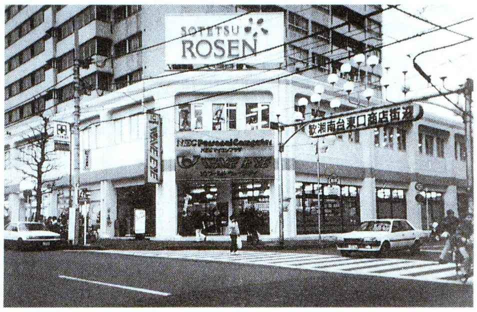

持ってますか？

Jr.のためのメンバーズカード
M³カード会員募集中

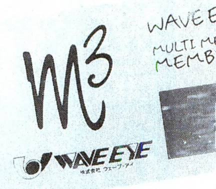

M³（MULTI MEDIA MEMBER）カード
■M³に入会するとBigな特典が盛沢山、しかも今なら入会無料
Big1 ゲームソフト20%OFF（EYEカードと同じ）
Big2 発売前のソフトの予約ができます。
Big3 メンバーだけのお買得情報をご案内します。
Big4 各種セミナーに優先予約ができます。
Big5 各種イベントのご案内をします。

全品大特価 セール実施中

神奈川から全国へ安心の WAVE EYE グループ

〈湘南台店〉

駐車場あり

湘南台店
小田急江ノ島線湘南台駅下車
徒歩0分
藤沢市湘南台1-10-1
☎0466-43-1771
定休日／第2・3火曜日

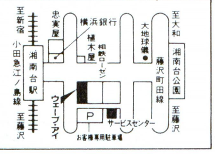

〈大和店〉

駐車場あり

大和店
小田急江ノ島線、相鉄線大和駅
下車厚木基地方面徒歩5分
大和市中央5-6-29
☎0462-63-9898
定休日／火曜日

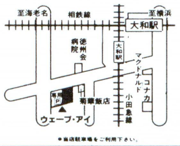

〈藤沢店〉

藤沢店
JR東海道線、小田急江ノ島線
藤沢駅下車徒歩3分
藤沢市南藤沢8-1
☎0466-28-1771
定休日／火曜日

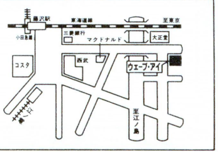

X68030新登場!!

なんと32ビットCPU68030クロック25MHz!!

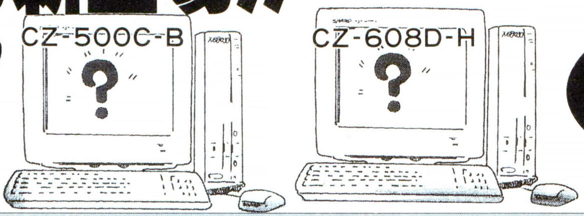

予約受付中!

発売記念ウェーブ・アイ特価にて!!

発売記念特典 お買上のお客様に ゲームソフト進呈!!

大特価激安パソコンセット

プラン303 98BX超お買得入門セット

PC-9801BX/U2(i486SX/20MHz、3.5インチFD)	218,000円
CU-14MD(0.31㎜、高解像度ハイコントラストCRT)	74,800円
AP-300(48ドット熱転写プリンタ)	59,800円
プリンタケーブル	6,800円
PS98-1002-32(日本語MS-DOS Ver3.3D)	9,800円
ユーカラWAVE(ワープロ、グラフィック、通信機能付)	9,800円
マウス	6,800円

定価合計385,800円の品

激安特価269,800円

9,000円×24回	ボーナス25,000円×4回
5,000円×36回	ボーナス24,500円×6回
6,000円×60回	ボーナス なし

プラン304 [redacted]

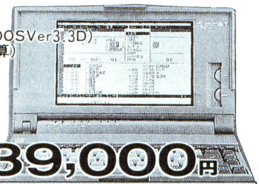

PC-9801NS/T
40MB内蔵ハードディスク
PS98-1002-32(日本語MS-DOSVer3.3D)
MS-WORKS(ワープロ、表計算)
マウス

標準価格379,400円の品

激安特価239,000円

8,000円×24回	ボーナス21,500円×4回
4,000円×36回	ボーナス24,500円×6回
6,300円×48回	ボーナス なし

プラン305 [redacted]

CZ-674C-H(X68XVI-Compact)	298,000円
CZ-608D-H(高解像度CRT)	94,800円

定価合計392,800円の品

激安特価239,800円

8,000円×24回	ボーナス22,000円×4回
4,000円×36回	ボーナス24,500円×6回
5,300円×60回	ボーナス なし

展示パソコン大処分!!

ワープロ大処分

WD-551	処分特価119,800円
WD-750	処分特価129,800円
WD-A900	処分特価99,800円
オアシスAX301CD	処分特価119,800円
HW-9800HR	処分特価99,800円

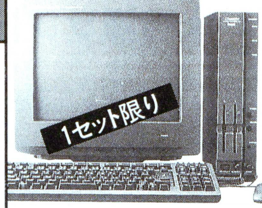

CZ-653C-GY
CZ-604D-GY
標準価格379,800円の品
激安特価 168,000円

FM-TOWNS-20F
FMT-DP531
標準価格412,800円の品
激安特価 169,800円

PC-386GS5
CM-1495H(ハイレゾCRT)
標準価格504,600円の品
激安特価 279,800円

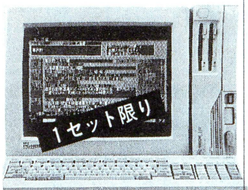

PC-9801UF
PC-KD854N
標準価格307,800円の品
激安特価 178,000円

PC-386NAE(ノートパソコン)
PCTHD20(20MBHDD)
標準価格338,000円の品
激安特価174,800円

〈本体〉

PC-98HA-K(小型パソコン)	39,800円
PC-286LP(プリンタ付ラップトップ)	99,800円
PC-9801NC	298,000円
PC-9801CS2	238,000円
PC-386BOOK-LX	298,000円
PS55noteSJ4	168,000円

〈ハードディスク〉

CRC-IHE4(98EX用内蔵40MBHDD)	49,800円
DD-41(40MBHDD、3.5″FDD付)	49,800円

〈プリンタ〉

CZ-8PC5-BK	59,800円
PC-PR102TL3	29,800円

〈その他〉

ミュージ郎	89,800円
PC-TV455	74,800円
オアシスポケット	39,800円

お申込みはフリーダイヤル 0120-00-9898

お問い合わせお見積りは 0462-60-0999

WAVE EYE

株式会社ウェーブ・アイ

神奈川県大和市中央5-6-29

受付時間 AM10:00〜PM9:00 **定休日** 日曜・祭日

札幌	011(771)4971
盛岡	0196(24)3172
仙台	022(267)5371
新潟	0252(75)5076
東京	03(3226)9286
静岡	0542(54)0696
名古屋	052(581)4325
大阪	06 (362) 5057
広島	082(293)0811
福岡	092(481)0502
FAX	0462(62)9995

振込み先 横浜銀行 湘南台支店
当座 0000467

ウェーブ・アイが安心できるセットプランをご提案 そして確かな商品をお届けいたします。

お申し込みは

いますぐ通話料無料のフリーダイヤル
0120-00-9898
受付時間AM10：00～PM9：00 日曜祭日定休

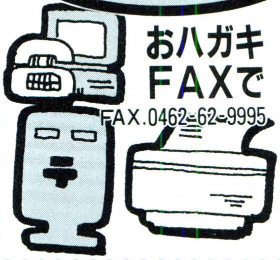

おハガキ
FAXで
FAX.0462-62-9995

〒242
神奈川県大和市中央
5-6-29
㈱ウェーブアイ行

注文書
1.お名前
2.住所
3.電話番号
4.年齢(18歳未満の方)
5.職業
6.保護者名(未成年の方)
7.商品名(プランナンバー)
8.支払い方法(現金一括・クレジット)
★クレジットの場合
月々○円×○回
ボーナス○円×○回

お支払は

お得なクレジット
- ★ボーナス一括払い
- ★7ヶ月先から支払いスタートも可能
- ★84回までのロングクレジット
- ★ボーナスのみ支払い6回までOK
- ★ステップアップクレジット

現金一括払いは
- ★安心の代金引き換え
- ★銀行振込…振込後のお届けとなります。

(電話で申し込み後にお振込お願いします。)

お届けは

全国配送!!
- ★指定日配達
- ★時間帯指定配達‥午前・午後・夜間
- ★指定お届け先配達
- ★代金引き換え配達

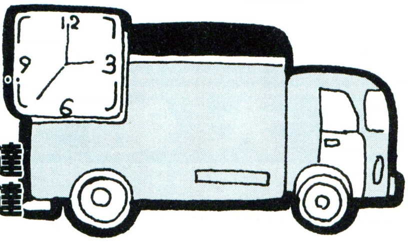

etc…

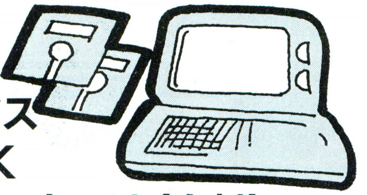

- ★お見積りサービス
- ★下取・買取もOK
- ★各種ソフトインストール(有料)

中古品
売りたい方
買いたい方

ウェーブ・アイフリーオークションで いいもの見つけよう!

他店で
売買するより
絶対お得

ウェーブ・アイにどんどん登録しよう

ウェーブ・アイにお任せあれ

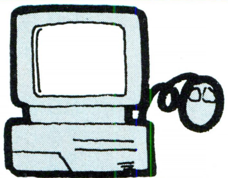

10万円で
パソコンが売りたい!
5%の手数料を戴きますので9.5万円お支払します。

下取・買取に出すと安く叩かれる!
この機種を買取ってくれるところが無い!
そんなあなたの悩みを解決!
ウェーブアイが代わって
おさがしします。

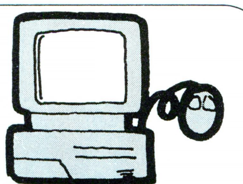

10万円で
パソコンが買いたい!
5%の手数料を戴きますので10.5万円戴きます。

登録方法は

お電話で0462-60-0999
クレジットでのお支払いもOKです

おハガキ・FAXで 0462-62-9995

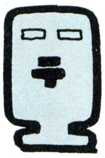

〒242
神奈川県大和市中央
5-6-29
ウェーブアイ
フリーオークション行

売り希望
1.お名前
2.住所
3.電話番号
4.年齢
(18歳未満の方は受け付けません)
5.商品名
6.箱・付属品・説明書の有無
7.製造番号
8.希望価格

購入希望
1.お名前
2.住所
3.電話番号
4.年齢
(18歳未満の方は受け付けません)
5.商品名
6.希望購入価格

ウェーブアイTOWNSトクトクフェアー

期間中TOWNS購入のお客様にビッグプレゼント!!　平成５年２月８日〜平成５年３月８日迄

TOWNSお買上げのお客様に

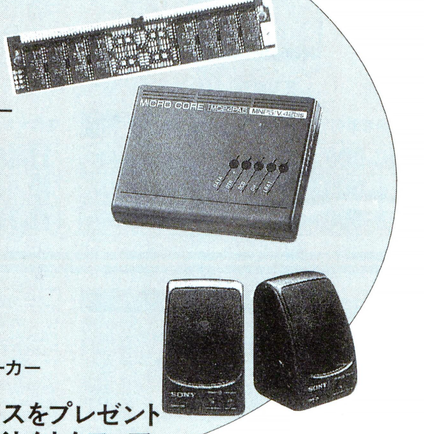

Aコース ●4MB増設メモリー

Bコース ●2400bpsモデム

Cコース ●アンプ内蔵スピーカー

のいずれかお好きなコースをプレゼント
買って得するウェーブアイトクトクフェア。

周辺機器も大特価!!

LHD-FM-200E
（200MBハードディスク）
特価94,800円

FMT-361
（オーバードライブプロセッサ）
ウェーブアイ特価

FP-150EX
（48ドット熱転写プリンタ）
特価44,800円

24ドット熱転写プリンタ
特価29,800円

8MB増設RAM
特価29,800円

FMMD-311G
（2400bpsモデム）
特価25,800円

FMT-403
（MIDI音源内蔵カード）
ウェーブアイ特価

FMT-416
（TVチューナーカード）
ウェーブアイ特価

FMSC-201G
（カラーイメージスキャナ）
ウェーブアイ特価

プラン321　TOWNS II-UG超お買得入門セット

FM-TOWNS II-UG20（ディスプレイ一体型）	268,000円
FMT-KB101A（JISキーボード）	10,000円
FP-110-FN（24ドット熱転写プリンタ）	49,800円
プリンタケーブル	3,800円
トキオ東京都第24区（シミュレーションゲーム）	12,800円

定価合計344,400円➡ウェーブ・アイ特価

8,800円×24回	ボーナス22,000円×４回
5,000円×36回	ボーナス22,000円×６回
6,800円×48回	ボーナス　なし

プラン322　TOWNS II-UGミュージックセット

FM-TOWNS II-UG20（ディスプレイ一体型）	268,000円
FMT-KB101A（JISキーボード）	10,000円
FMT-403（MIDI音源カード）	72,800円
EUPHONY II MTR（楽譜編集、演奏ソフト）	49,800円
RP-HT96（高感度デジタルステレオヘッドホン）	9,800円
FMT-SP101（アンプ内蔵スピーカー）	29,800円

定価合計410,400円➡ウェーブ・アイ特価

8,000円×36回	ボーナス22,000円×６回
5,000円×48回	ボーナス25,000円×８回
7,700円×60回	ボーナス　なし

プラン323　TOWNS II-HR20お買得基本セット

FM-TOWNS II-HR20（CPU486SX-20MHz）	328,000円
FMT-DP5351（ドットピッチ0.31㎜、トリニトロン採用）	89,800円
FMT-KB107（JISキーボード、テンキー付き）	30,000円
FP-150FX（48ドット熱転写プリンタ）	59,800円
プリンタケーブル	3,800円
FMT-416（TVチューナーカード）	38,800円
SuperDPSアリスの館CD II	6,800円
LIFE&DEATH II-THE BRAIN	12,800円

定価合計569,800円➡ウェーブ・アイ特価

10,000円×36回	ボーナス29,000円×６回
7,000円×48回	ボーナス28,000円×８回
9,800円×60回	ボーナス　なし

プラン324　TOWNS II-HR100ビジュアルセット

FM-TOWNS II-HR100（100MB-HDD内蔵）	408,000円
FMT-DP5351（ドットピッチ0.31㎜、トリニトロン採用）	89,800円
FMT-KB107（JISキーボード、テンキー付き）	30,000円
FMT-412A（ビデオカード）	40,000円
FJ-SIM32-8MS（8MB増設RAM）	40,000円
Live Movie（デジタル動画編集ソフト）	49,800円
Home Studio（タイトル、テロップ、ビデオ編集ツール）	12,800円
LiveAnimation（アニメーション作成ソフト）	49,800円
CCD-TR1（SONY、8㎜ムービー）	185,000円
ACC-KIT-TRH（アクセサリーキット）	12,000円

定価合計905,200円➡ウェーブ・アイ特価

15,800円×36回	ボーナス45,000円×６回
9,500円×60回	ボーナス35,000円×10回
12,300円×84回	ボーナス　なし

プラン325　TOWNS II-HR100ビジネスマンセット

FM-TOWNS II-HR100（100MB-HDD内蔵）	408,000円
FMT-DP5351（ドットピッチ0.31㎜、トリニトロン採用）	89,800円
FMT-KB107（JISキーボード、テンキー付き）	30,000円
FP-150FX（48ドット熱転写プリンタ）	59,800円
FJ-SIM32-4MS（4MBRAM）	20,000円
プリンタケーブル	3,800円
FM-OASYS（日本語ワープロソフトオアシス）	58,000円
中級Business English1〜3	98,400円
FMT-MD311G（2400bpsモデム）	35,800円
トキオ東京都第24区（シミュレーションゲーム）	12,800円

定価合計816,400円➡ウェーブ・アイ特価

10,000円×48回	ボーナス40,000円×８回
8,000円×60回	ボーナス36,000円×10回
11,200円×84回	ボーナス　なし

プラン326　TOWNS II-HR200本格WINDOWSセット

FM-TOWNS II-HR200（200MB-HDD内蔵）	468,000円
FMT-DP5351（ドットピッチ0.31㎜、トリニトロン採用）	89,800円
FMT-KB107（JISキーボード、テンキー付き）	30,000円
FP-150FX（48ドット熱転写プリンタ）	59,800円
FJ-SIM32-8MS（8MB増設RAM）	40,000円
FMT-361（オーバードライブプロセッサ、倍速）	89,800円
プリンタケーブル	3,800円
B276A300（日本語MS-DOS Ver3.1）	9,800円
MS-WINDOWS MME（ウインドウズ）	34,800円
MS-EXCEL Ver4.0（OAツール、表計算ソフト）	98,000円
AmiProRelease2.0J（ワープロソフト）	58,000円

定価合計981,800円➡ウェーブ・アイ特価

12,000円×48回	ボーナス46,500円×８回
10,000円×60回	ボーナス40,000円×10回
13,300円×84回	ボーナス　なし

ウェーブ・アイメンバー大募集!!

- 手間いらずの簡単申し込み
- 最高50万円までクレジットOK
- キャッシング（全国所定CDにて）
- 当社パソコンワープロスクール会員割引
- 航空券・JR券の予約宅配もOK
- 全国各地の施設やお店で割引優待

入会申し込みはおハガキ・FAXで
（商品購入時の入会も可能です）

お申込みはフリーダイヤル　0120-00-9898
お問い合わせお見積りは　0462-60-0999

WAVE EYE
株式会社ウェーブ・アイ
神奈川県大和市中央5-6-29

98デスクトップパソコン新登場

98FELLOW

i486™SX搭載コストパフォーマンスを大幅に向上したエントリモデル

プラン350 98BXパーソナルセット

PC-9801BX/U6(i486SX/20MHz、80MBHDD)	288,000円
CU-14MD(0.31mm高解像度ハイコントラストCRT)	74,800円
AP-300(48ドット熱転写プリンタ)	59,800円
プリンタケーブル	6,800円
ユーカラWAVE(日本語ワープロソフト、通信機能)	9,800円
PV-M24V5(2400bps、ポケットモデム)	39,800円
マウス	6,800円

定価合計485,800円➡**ウェーブ・アイ特価**

9,800円×30回	ボーナス24,000円×5回
7,900円×36回	ボーナス23,000円×6回
9,200円×48回	ボーナス　なし

プラン351 98BA超お買得基本セット

PC-9801BA/U2(i486DX2/40MHz、3.5インチFD)	328,000円
CU-14MD(0.31mm高解像度ハイコントラストCRT)	74,800円
PS98-1003-32(日本語MS-DOS Ver5.0A)	9,800円
マウス	6,800円

定価合計419,400円➡**ウェーブ・アイ特価**

10,000円×24回	ボーナス33,000円×4回
6,000円×36回	ボーナス28,500円×6回
8,400円×48回	ボーナス　なし

プラン352 98BA超お買得ビジネスセット

PC-9801BA/U6(i486DX2/40MHz、80MBHDD)	388,000円
PC-KD1521(15インチ、ドットピッチ0.31mm、高解像度CRT)	74,800円
AP-1000PC(48ドット、カラー熱転写プリンタ)	99,800円
JG Ver3.0(DTP対応日本語ワードプロセッサ)	58,000円
JGFont応用セット(毛筆体、教科書体)	28,000円
Lotus1-2-3R2.3J(表計算、データベース、グラフ作成)	98,000円
マウス	6,800円

定価合計753,400円➡**ウェーブ・アイ特価**

12,800円×36回	ボーナス38,000円×6回
10,000円×48回	ボーナス30,000円×8回
12,700円×60回	ボーナス　なし

98MATE

ウィンドウ環境での利用に最適ハイコストパフォーマンスを実現した高機能98登場

プラン353 9821Aeお買得純正セット

PC-9821Ae/U2(i486SX/25MHz、3.5インチFDD)	358,000円
PC-KD1522(15インチ、2モード高解像度CRT)	99,800円
PC-PR101/TN103(48ドット、カラー熱転写プリンタ)	69,800円
プリンタケーブル	6,800円
マウス	6,800円

定価合計541,200円➡**ウェーブ・アイ特価**

9,800円×36回	ボーナス26,000円×6回
7,000円×48回	ボーナス24,500円×8回
9,300円×60回	ボーナス　なし

プラン354 9821Asお買得WINDOWS入門セット

PC-9821As/U7(i486DX/33MHz、120MBHDD)	498,000円
PC-KD1522(15インチ、2モード高解像度CRT)	99,800円
PC-9821A-B01(増設RAMボード4MB)	39,000円
PC-PR101/TN103(48ドット、カラー熱転写プリンタ)	69,800円
プリンタケーブル	6,800円
PS98-1106-32(WINDOWS Ver3.0B)	25,000円
AmiPro(日本語ビジネスワープロソフト)	58,000円
Win PassprotKit(ウィンドウズ体験ツール)	2,900円
マウス	6,800円

定価合計806,100円➡**ウェーブ・アイ特価**

10,800円×48回	ボーナス35,000円×8回
9,000円×60回	ボーナス30,000円×10回
12,400円×72回	ボーナス　なし

プラン355 9821As本格WINDOWSセット

PC-9821As/U8(i486DX/33MHz、240MBHDD)	580,000円
PC-KM151(15インチ、マルチレゾリューションCRT)	148,000円
PC-9821A-E01(ウィンドウズアクセラレータボード)	70,000円
PC-9821A-B01(増設RAMボード4MB)	39,000円
PC-PR1000/4(400dpi日本語ページプリンタ)	188,000円
MS-EXCEL Ver4.0(表計算、3Dグラフ、データベース)	98,000円
MS-WORD(日本語ワープロソフト)	58,000円
PS98-1106-32(WINDOWS Ver3.0B)	25,000円
マウス	6,800円

定価合計1,212,800円➡**ウェーブ・アイ特価**

15,900円×48回	ボーナス55,000円×8回
12,800円×60回	ボーナス50,000円×10回
18,600円×72回	ボーナス　なし

98MULTI

プラン356 9821/S2基本セット

PC-9821/S2
(15インチCRT、CD-ROM、マウス40MBHDD、ウィンドウズインストール済)

定価合計438,000円➡**ウェーブ・アイ特価**

8,000円×36回	ボーナス19,800円×6回
4,800円×48回	ボーナス24,000円×8回
7,400円×60回	ボーナス　なし

EPSON98互換機

プラン357 486Pお買得基本セット

PC-486P(i486SX、25MHz、3.5インチFDD)	268,000円
CU-14MD(0.31mm高解像度ハイコントラストCRT)	74,800円
PS98-1003-32(日本語MS-DOS Ver5.0A)	9,800円
マウス	6,800円

定価合計359,400円➡**ウェーブ・アイ特価**

9,800円×24回	ボーナス19,800円×4回
5,000円×36回	ボーナス24,500円×6回
6,000円×60回	ボーナス　なし

プラン358 486GRハイレゾWINDOWSセット

PC-486GR2orGR5(CPU486SX、25MHz)	458,000円
CR-5500(15インチハイレゾ対応ディスプレイ)	168,000円
INTER-120GE(内蔵120MBハードディスク)	118,000円
EP-SIM-4MS×2枚(4MB-SIM)	44,000円
MS-WINDOWS Ver5.0	25,000円
PS98-1003-32(日本語MS-DOS Ver5.0A)	9,800円
Win PassprotKit(ウィンドウズ体験ツール)	2,900円
マウス	6,800円

定価合計832,500円➡**ウェーブ・アイ特価**

12,000円×36回	ボーナス45,000円×6回
9,500円×48回	ボーナス35,000円×8回
12,900円×60回	ボーナス　なし

新型ノートパソコンも登場

プラン359 98NS/Rお買得基本セット

PC-9801NS/R(i486SX、16MHz)	288,000円
AP-300(48ドット熱転写プリンタ)	59,800円
プリンタケーブル	6,800円
PS98-1003-32(日本語MS-DOS Ver5.0A)	9,800円
マウス	6,800円

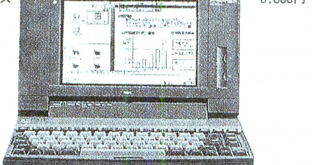

定価合計371,200円➡**ウェーブ・アイ特価**

9,800円×24回	ボーナス22,500円×4回
5,800円×36回	ボーナス21,500円×6回
7,400円×48回	ボーナス　なし

プラン360 98NS/R携帯ビジネスセット

PC-9801NS/R120(i486SX、16MHz)	428,000円
JT-48CL(48ドット、カラー熱転写プリンタ)	62,800円
プリンタケーブル	5,500円
MS-WORKS(ワープロ、表計算、通信)	40,000円
PV-M24V5(2400bps、ポケットモデム)	39,800円
PS98-1003-32(日本語MS-DOS Ver5.0A)	9,800円
マウス	6,800円
キャリングバック	9,800円

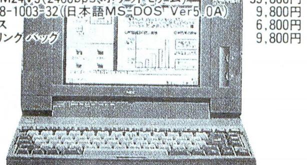

定価合計592,700円➡**ウェーブ・アイ特価**

9,800円×36回	ボーナス32,000円×6回
7,000円×48回	ボーナス29,500円×8回
10,000円×60回	ボーナス　なし

プラン361 98NAお買得基本セット

PC-9801NA(i486SX、20MHz)	318,000円
PC-PR101/TN103(48ドット、カラー熱転写プリンタ)	69,800円
プリンタケーブル	5,500円
アシストワード(日本語ワープロソフト)	9,700円
PS98-1003-32(日本語MS-DOS Ver5.0A)	9,800円
マウス	6,800円

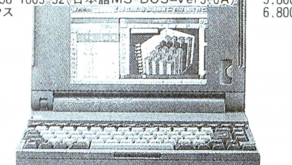

定価合計419,600円➡**ウェーブ・アイ特価**

7,000円×36回	ボーナス24,500円×6回
4,500円×48回	ボーナス25,000円×8回
7,300円×60回	ボーナス　なし

プラン362 98NA/Cお買得基本セット

PC-9801NA/C(i486SX/20MHz、カラー液晶)	498,000円
AP-1000(48ドットカラー熱転写プリンタ)	97,800円
プリンタケーブル	5,500円
一太郎dash(日本語ワープロソフト)	39,000円
PS98-1002-32(日本語MS-DOS Ver3.3D)	9,800円
マウス	6,800円

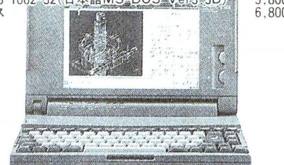

定価合計656,900円➡**ウェーブ・アイ特価**

11,500円×36回	ボーナス35,000円×6回
8,900円×48回	ボーナス28,000円×8回
11,400円×60回	ボーナス　なし

大特価中古パソコン!!

パソコン本体

CZ-652C	79,800円
FM-TOWNS-2H	69,800円
FM-TOWNS-40H	89,800円
FM-TOWNSII-CX40	148,000円
FMR-70HD(CRT、KB付)	99,800円
J31EZ01	118,000円
J31SX021	118,000円
J31SX04VW	129,800円
MSX2+	29,800円
PC-286BOOK	99,800円
PC-286LS-STD	99,800円
PC-286V-STD	69,800円
PC-286VF-STD	89,800円
PC-386GE5	158,000円
PC-386LS-STD	138,000円
PC-386P2(80MBHDD、コプロ付)	198,000円
PC-486GR5	289,000円
PC-8801MC/1	19,800円
PC-9801CV21	99,800円
PC-9801DA2	238,000円
PC-9801DS/U2	148,000円
PC-9801FA/U2	248,000円
PC-9801LV22	69,800円
PC-9801LX2	89,800円
PC-9801N	99,800円
PC-9801NC40	328,000円
PC-9801NS/E	148,000円
PC-9801NS/T	168,000円
PC-9801NV	128,000円
PC-9801RL2(8MBRAM付)	238,000円
PC-9801RS51	198,000円
PC-9801RX21	118,000円
CZ-6	138,000円
PC-9801UF	69,800円
PC-9801VM11	79,800円
PC-9801VM2	59,800円
PC-98DO	79,800円
PC-98DO/P	118,000円

プリンタ

AP-550	19,800円
AP-900PC	32,800円
BJ-10V	29,800円
CX-2410	29,800円
FMPR204B	19,800円
LP-3000(A4レーザープリンタ)	99,800円
NM-9950	49,800円
PC-PR201/45	39,800円
PC-PR201/60A	69,800円
PR-40T	39,800円

その他

2400bpsモデム	10,000円
CRC-SA90(90MB-HDD)	49,800円
EH-120(120MB-HDD)	52,800円
FJ-SIM32-2MA(2MB-RAM)	5,000円
FMT-SP101(アンプスピーカー)	14,800円
FMT-TU101(TVチューナー)	24,800円
GT-1000(A7サイズカラースキャナ)	45,800円
LDS-5LV(5インチFDD)	9,800円
LFD-882N(8インチFDD)	19,800円
PS-40(40MB-HDD)	34,800円

お申込みは フリーダイヤル 0120-00-9898

お問い合わせお見積りは 0462-60-0999

WAVE EYE

株式会社ウェーブ・アイ

神奈川県大和市中央5-6-29

受付時間 AM10:00〜PM9:00 定休日 日曜・祭日

札幌 011(771)4971
盛岡 0196(24)3172
仙台 022(267)5371
新潟 0252(75)5076
東京 03(3226)9286
静岡 0542(54)0696
名古屋 052(581)4325
大阪 06(362)5057
広島 082(293)0811
福岡 092(481)0502
FAX 0462(62)9995

振込み先 横浜銀行 湘南台支店
当座 0000467

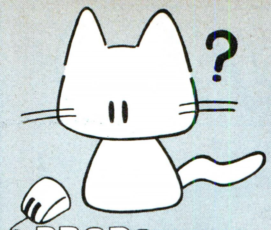

PROP ☎0762-80-3670
mailorder service

メッチャクッチャに安い!速い!そして安心!

プロップ通販

ソフト買うなら
プロップ通販!!

送り先▶〒910 福井県福井市文京4-25-3 TEL&FAX 0762-80-3670

★リストに載っている商品はすべて新品です。

見れば見るほど差がわかる…これが真実です。

商品名	機種名	定価	売価
アーリーキングダム	98	12,800	8,900
アドバンテージテニス	TOWNS	8,800	6,300
アフターバーナー3	TOWNS	10,800	8,000
アマランス	98	8,800	5,500
アマランス2	98	9,800	6,800
Urgent Mission	98	9,800	7,000
アプロス	98	12,800	9,300
石見銀山殺人事件	TOWNS	12,800	9,600
ウイングコマンダー	TOWNS	10,800	8,200
WINNING POST	98	12,800	9,600
ヴェインドリーム2	98	9,800	6,900
EDGE（エッジ）	98	9,800	7,000
エアーコンバット3	98	9,800	7,300
エトワールプリンセス	X68	9,800	7,000
F－19ステルスファイター	98	12,800	8,100
F－29リタリエイター	98, TOWNS	12,800	9,600
エメラルドドラゴン	98,X68	9,800	6,900
エメラルドドラゴン	TOWNS	11,800	8,500
エメラルドドラゴン	88,MSX	8,800	6,300
エルムナイト	98	14,800	10,100
エルムナイト	TOWNS	14,800	11,000
オルゴール	TOWNS	12,800	8,600
オーバーテイク	X68	9,800	6,800
ガンダムアドバンスドオペレーション	98	9,800	6,800
ガンダムハイパークラシックオペレーション	TOWNS	9,800	7,400
ガンダムハイパーデザートオペレーション	TOWNS	9,800	7,400
ガンダムMSフィールド2	98	9,800	6,800
キャッスルズ	98, TOWNS,X68	9,800	7,800
銀河英雄伝説II DX＋	TOWNS	12,800	9,000
銀河英雄伝説III	98	12,800	8,600
K．O．世紀ビースト三獣士	98	9,800	6,800
元朝秘史	98,88	9,800	7,300
殺しのドレス3	98	7,800	5,200
サイレントメビウス	98, TOWNS,X68	14,800	10,400
サザンアイズ	98	14,800	10,400
三国志3	98	14,800	10,300
三国志3	TOWNS	16,800	12,700
雀豪3	98	9,800	7,800
シュバルツシルトIII	98	12,800	8,700
シヴィライゼーション	98	12,800	9,500
ジョシュア	98,X68	9,700	7,400
ジョシュア	TOWNS	11,800	8,600
スターウォーズ	98,X68	7,200	5,700
スタクルーザー2	98	9,700	7,100
ストライダー飛龍	X68	9,800	7,300
スーパーシューティングTOWNS	TOWNS	9,800	7,200
スプラッターハウス	TOWNS	9,800	7,000
ソーサリアン	98	9,800	7,000
ソード・ワールドPC	98	9,800	7,200
ソードダンサー	98	9,800	6,900
ソードダンサー増刊号	98	4,800	3,300
卒業（グラデュエーション）	98	11,800	8,300
ソリチュード（上巻）	TOWNS	12,800	8,600
太閤立志伝	98	9,800	7,400
太閤立志伝	TOWNS	11,800	8,700
大戦略IV	98	9,800	7,400
ダイナソア	98, TOWNS	9,800	7,000
チェルノブ	X68	4,900	3,700
D'ark（ディアーク）	98	8,800	5,700
デスブレイド	X68	9,800	7,000
デッドオブザブレイン	98,X68,MSX	8,800	5,900
トキオ	98, TOWNS	12,800	9,000
ドラゴンスレイヤー	98, TOWNS,88,MSX	8,700	6,300
ドラゴンスレイヤー英雄伝説2	98,88	9,800	6,800
ナイトメア	TOWNS	12,800	8,600
信長の野望武将風雲録	98	9,800	7,200
信長の野望武将風雲録	TOWNS	11,800	9,200
信長の野望覇王伝	98	12,800	8,900
緋王伝	98	12,800	8,900

商品名	機種名	定価	売価
ビッグオナー	98, TOWNS	12,800	8,900
風雅セレクション	98	8,800	5,000
ふしぎの海のナディア	98,X68, TOWNS	14,800	10,400
フラクタルエンジン	TOWNS	2,600	2,300
ブランディッシュ	98, TOWNS	9,800	6,800
ブランディッシュ2	98	12,800	9,000
フリーウィル	98, TOWNS	9,700	6,900
プリンセスメーカー	98,MSX	14,800	10,400
プリンセスメーカー2	98	14,800	10,400
プリンセスミネルバ	98	12,800	9,000
4Dボクシング	98, TOWNS	9,800	7,800
4Dドライビング	TOWNS	9,800	7,800
ポピュラス2	X68	12,800	10,500
ぽっぷるメイル	98	9,800	6,800
マイト&マジックBOOK3	98, TOWNS	12,800	9,500
マスターオブモンスターズFINAL	98	9,800	7,200
マーダークラブDX	TOWNS	9,800	6,500
ミスタープロ野球パーフェクト	98	12,800	9,000
モンスターメーカー	98	8,800	6,600
レッサーメルン	98,X68	9,800	7,500
レッサーメルン	TOWNS	11,800	8,600
ロードス島戦記	98,X68,MSX	9,800	7,000
ロードス島戦記2	98,X68	9,800	7,000
ロボクラッシュ98	98	8,800	6,500
ロボクラッシュ2	98	9,800	7,400
ワイアット	TOWNS	12,800	8,600

美少女ソフトコーナー

商品名	機種名	定価	売価
亜紀子	98	7,800	5,400
アリスの館CD1／2	TOWNS	各6,800	各4,700
アリスの館2	98	4,800	3,500
イクイクパッ君	98	8,800	6,200
イマージュ	98,X68	7,800	5,500
ウエディングベルは高らかに	98	6,800	4,700
エル	98, TOWNS,X68	7,800	5,200
華麗なる人生	98,X68	8,800	6,000
G.R.～グラビィティレスポンス～	98,X68	6,800	4,800
KISS	98	7,800	5,500
君だけに愛を	98,X68,MSX	7,800	5,500
キャラット	98	7,800	5,500
CAL	98,X68,MSX	6,800	4,800
CAL2	98,X68,MSX	7,800	5,500
CAL1,2SET	TOWNS	8,800	6,200
CAT'S PART-1	98	7,800	5,700
キャミソール	98	7,800	5,600
きゃんきゃんバニープルミエール	98	7,800	5,500
きゃんきゃんバニープルミエール	TOWNS	9,800	7,000
キラキラ女神先生	98	6,800	4,800
グラムキャッツ2	98	7,800	5,500
クィーンオブデュエリスト	98	8,800	6,300
グリーンオアシス	98	7,800	5,700
グラムキャッツ2	98	7,800	5,500
国立機動戦隊リップスV	98	7,800	5,400
雀ジャカ雀（成人）	98, TOWNS,X68	7,800	4,900
しぇいく！しぇいく！2	98	9,800	7,000
ジョーカー1／2	98,X68,MSX	各7,800	各5,400
ジョーカー1,2SET	TOWNS	8,800	6,000
スーパーD．P．S	98, TOWNS,X68	6,800	4,700
スーパーリアル麻雀PII&PIII	98	12,800	9,000
スウィートエンジェル	98, TOWNS,X68	6,800	4,800
DALK（ダルク）	98	6,800	4,700
D．P．S	98, TOWNS,X68,88	5,800	4,200
D．P．SSG/SET2/SET3	98, TOWNS,X68,MSX	各6,800	各4,700
DE・JA	98,X68,MSX	6,800	4,800
DE・JA2	98, TOWNS,X68	8,800	5,700
電撃ナース	98	8,800	6,000
天神乱魔（成人）	98, TOWNS,X68	7,800	5,200
天使達の午後V（狙われた天使達）	98	8,800	6,600
天仙娘々	98	7,800	5,000
電脳学園IV	98	9,800	6,900
ドア1／2／3	98, TOWNS,X68	各6,800	各4,800
同級生	98	8,800	5,700
闘神都市	98, TOWNS,X68	6,800	4,700
Dr．STOP	98, TOWNS,X68,MSX	6,800	4,700
ドラゴンマスターシルク	98	8,800	6,200
ドラゴンナイト	98,X68,88,MSX	6,800	4,800
ドラゴンナイト2	98,X68,88,MSX	7,800	5,200
ドラゴンナイト3	98, TOWNS,X68	7,800	5,200
ドラキュラ伯爵	98	7,800	5,200
人形使い	98	8,800	6,000
人形使い	FM	9,800	6,800
ヌーク	98	7,800	5,500
初恋物語	98	9,800	6,900
バニラシンドローム	98	9,800	6,900
ピンクソックス1／2／3	98,MSX	各2,800	各2,100
ピンクソックス4／5／6／7	98,MSX	各3,600	各2,600
ピンクソックス8	98,MSX	6,800	4,900
ピンクソックスプレゼンツ	MSX	3,600	2,600
ピンクソックスマニア／マニア2	MSX	各3,600	各2,600
ピンクソックスマニア／マニア2	98	各4,800	各3,400
フォリナー	98	7,800	5,400
復活祭～アスティカーヤの魔女～	98, TOWNS	7,800	5,500
プレミアム	98, TOWNS,X68	7,800	5,000
プレミアム2	98, TOWNS,X68	7,800	5,000
星の砂物語	98,X68,88,MSX	6,800	4,800
星の砂物語	TOWNS	7,800	5,500
星の砂物語2	98, TOWNS,X68	8,800	6,200
ポッキー2	98,88,MSX	8,800	5,900
ポニオン	98, TOWNS,X68	7,800	5,000
煩悩予備校1／2／3	98,X68	各7,800	各5,500
マーシャルエイジ	98,X68	7,800	5,500
まなみのどこまでイクの	98	3,800	2,800
魔女ッ子クミ	98	9,800	6,800
魔法少女りな	98	9,800	6,800
マッドパラドクス	98	6,800	4,800
ミラー	98, TOWNS	7,800	5,500
ミラージュ	98,MSX	7,800	5,600
ミラージュ	TOWNS	8,800	6,500
Mウーンライトちゃんりんしゃん	98,MULTI	6,400	4,500
やんやんのクイズいっちょまえ	98	7,800	5,500
YUKA～ゆかのフシギな体験～	98,MSX	5,800	4,300
遊人スペシャルコレクション・校内写生1・2・3	98	7,800	5,400
妖獣クラブカスタム	98, TOWNS	7,800	5,500
48夜物語	98	7,800	5,600
スーパーリアル麻雀PII&PIII（要HD）	98	12,800	9,000
スーパーリアル麻雀PII&PIII	98	12,800	9,000
ランス1／2／3	98, TOWNS,X68	6,800	4,700
レッスルエンジェルス	98, TOWNS	7,800	5,400
レッド	98	7,800	5,600

大特価コーナー

商品名	機種名	定価	売価
伊忍道打倒信長	98／5／3.5	9,800	6,300
クイズ番長	X68	6,800	4,000
キャラメルクエスト	98／5／3.5	9,800	3,000
激闘の地	98／5／3.5	8,800	3,000
サブナック	98／5／3.5	7,800	3,000
シムアース	TOWNS	12,800	6,000
トライアルオブフォース	98／5／3.5	7,800	4,900
ノスタルジア	TOWNS	11,800	5,000
魔〈彩子〉雀	TOWNS	8,800	3,000
ヨーロッパ戦線	98／5／3.5	12,800	8,300
レミングス	98／5／3.5	7,800	3,000

Special 大特価

商品名	機種名	定価	売価
ドラゴン創世紀	98	12,800	7,900
ティラムバラム	98	9,800	6,100
魂の門・ダンテ「神曲」より	98	9,800	4,900

美少女ソフトコーナーのソフトは18歳未満の方は御購入出来ません。夕方5時までなら当日発送を行ないます。

お申し込み方法

- ●上記リストの中から、ほしい商品を選びその代金を郵便局で現金書留か為替でプロップ通販までお送りください。その際メモ程度でけっこうですので、郵便番号・住所・氏名・年令・電話番号・機種・メディア、商品名を明記して同封下さい。
- ●代引(着払い)制度を御希望の方は、電話かハガキにてお申し込み下さい。その際、代引手数料500円頂きます。(送料別)
- ●送料は何本でも600円(北海道、九州は何本でも800円)となっております。発送は宅配急便を利用していますので迅速かつ正確です。
- ●すでに発売になっているソフトと、未発売のソフトを同時に注文頂く場合など、2回に分けて発送を希望される方は、送料を2回分同封下さい。
- ●商品は全て税込みです。リストに載っていないソフトは 25%OFF (税込み)です。(未発売ソフトを除く)
- ●商品の返品は一週間以内にお願い致します。(送料はお客様負担にて) 手数料1,000円を差し引き返品させて頂きます。(ただし開封した商品は返品出来ません。)

上記以外のソフトの価格、大特価商品の在庫等は、お電話にて御確認下さい。

営業▶PM 1:00～PM 7:00 (日曜、祭日は定休です)

TSUKUMO TSUKUMO TSUKUMO TSUKUMO TSUKUMO

ツクモニューセンター店 DOS/Vフェア開催 2/27(土)～3/7(日)

パソコンを買うならツクモニューセンター店を見てから決めよう!!（新品・中古）

IBM	EUROTECH	COMPAQ	大同日本
2405-W01 486SX-20、4M/100 DOS 5.02/V ツクモ特価 ¥217,000	**CRICKET** 486SX-20、4M/100 DOS 5.02/V ツクモ特価 ¥217,000	**ProLinea 4/25S** 486SX-25、4M/120 ツクモ特価 ¥233,000	**TCS-9900S** 486SX-25、4M/100 DOS 5.02/V ツクモ特価 ¥189,000
2405-Y01 486DX-33、4M/100 DOS 5.02/V ツクモ特価 ¥326,700	**Rapture55** 486DX-50、8M/240 DOS 5.02/V ツクモ特価 ¥517,000	**ProLinea 4/33** 486DX-33、4M/120 ツクモ特価 ¥305,000	**TCS-9300T-50** 486DX-50、8M/100 DOS 5.02/V ツクモ特価 ¥326,000
		ProLinea 4/50 486DX2-50、4M/120 ツクモ特価 ¥358,000	

とにかく御来店下さい!見て下さい!さわって下さい!Pro Staffがお待ちしております。

ハードディスク

PCシリーズ外付け用

TEXA
- ST-120LBS……ツクモ特価 ¥73,000
- ST-220LB……ツクモ特価 ¥92,800
- ST-240LBS……ツクモ特価 ¥108,000

Logitec
- LHD-B120H……ツクモ特価 ¥73,000
- LHD-B240H……ツクモ特価 ¥109,800

X68000 TOWNS用（SCSI I/Fは別売です。）

Logitec
- LHD-FM100E……ツクモ特価 ¥67,000
- LHD-FM200E……ツクモ特価 ¥94,000
- LHD-B240HFM……ツクモ特価 ¥109,800

光磁気ディスク

（接続KIT別売 お問い合わせ下さい。）

- SONY RMO-S350……ツクモ特価 ¥158,000
- ICM MO-3120……ツクモ特価 ¥168,000
- ELECOM EMO-1280……ツクモ特価 ¥168,000
- 緑電子 UM-3128……ツクモ特価 ¥168,000

君のマシンをパワーアップ アクセラレーター

IOデータ
- PK-CX486/87D ツクモ特価 ¥35,700
- PK-CX486DE ツクモ特価 ¥19,800
- PK-EP486D ツクモ特価 ¥20,000
- PK-X486SL ツクモ特価 ¥29,500
- PK-X486SG ツクモ特価 ¥29,500
- PK-X486/87SL ツクモ特価 ¥35,800
- PK-X486/87SG ツクモ特価 ¥35,800

ABM
- 486GT-R ツクモ特価 ¥35,800

メルコ
- HSP-DL ツクモ特価 ¥17,800
- HSS-DL7 ツクモ特価 ¥34,000
- HSP-4SD33 ツクモ特価 ¥42,500
- HSP-4SD25 ツクモ特価 ¥29,500
- HSP-4SV25 ツクモ特価 ¥29,500
- HSS-4S7D33 ツクモ特価 ¥49,800
- HSS-4S7D25 ツクモ特価 ¥36,800
- HSS-4S7V25 ツクモ特価 ¥36,800

特選中古

- PC-9801VXシリーズ…… ¥64,800より
- PC-9801RXシリーズ…… ¥74,800より
- PC-9801DXシリーズ…… ¥79,800より
- PC-9801DAシリーズ…… ¥148,000より
- PC-286Vシリーズ…… ¥49,800より
- PC-386GEシリーズ…… ¥99,800より
- PC-386GSシリーズ…… ¥128,000より
- PC-486GFシリーズ…… ¥168,000より
- CZ-600C…… ¥49,800より
- CZ-601C…… ¥59,800より
- CZ-602C/603C…… ¥79,800より
- CZ-652C/653C…… ¥69,800より
- FM TOWNS-2…… ¥49,800より
- FM TOWNS-2H…… ¥59,800より
- FM TOWNS-40H…… ¥99,800より
- FM TOWNS2-CX20…… ¥138,000より

店頭には、まだまだたくさん!! ぜひ1度御来店下さい。

ちゃんとパソコンしたい人の
ツクモニューセンター店
☎03(3251)0987

場所がわからない場合は、秋葉原駅でお電話下さい。おむかえにあがります。
㊔AM10:15～PM7:00 ㊡毎週木曜日
※祝日と定休日が重なる場合は営業致します。
〒101 東京都千代田区外神田1-16-10
ニュー秋葉原センター内

ニューセンター下取りホットライン
☎03(3251)0987
下取り・交換・グレードUPはこちらへ
FAXでのお問い合わせは FAX03-3251-0299
パソコンのエキスパートがお待ちしております!

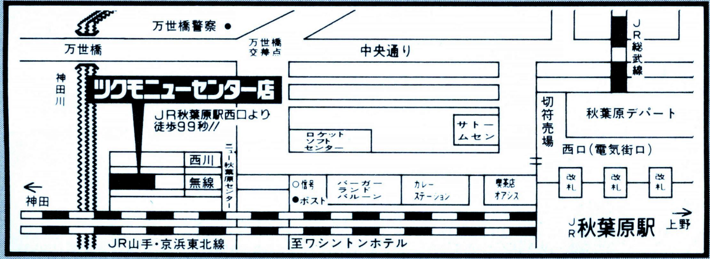

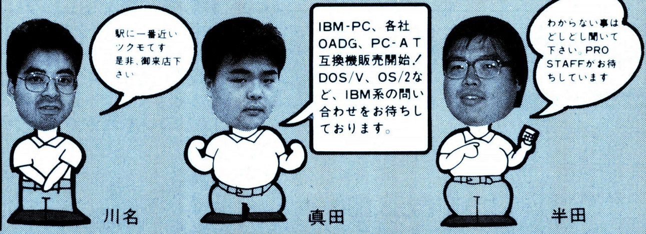

P&Aならではの
新品パソコン
5年保証

《業界No.1の"P&Aメンテナンスサポート》

最高の保証システム

①業界最長の新品パソコン5年保証
（※モニター・プリンター3年間保証!! ※一部商品は除きます。）
②中古パソコンの1年間保証
（モニター・プリンター6ヶ月間保証）
③初期不良交換期間3ヶ月
（※新品商品に限らせていただきます。）
④永久買取保証
⑤配達の指定OK!!（土曜・日曜・祭日もOK!!）
⑥夜間配送もOK!!
（※PM6:00〜PM8:00の間 ※一部地域は除きます。）

便利でお得な支払いシステム

①翌月一括払い手数料無料（ご利用下さい。）
②業界No.1の低金利
③月々の支払いは¥1,000より
④9ヶ月先からのスキップ払いOK!!
⑤84回までの分割、ボーナス併用OK!!
⑥カレッジクレジット
⑦ステップアップクレジット
⑧ボーナスだけで10回払いOK!!
⑨現金一括払いOK!!
（※商品・金額ご確認の上、銀行振込・現金書留にてご入金下さい。）

●法人向けリースシステム
業務に最適なシステムを構築します。
損金処理が可能なリース契約をどうぞ。

お待たせしましたあのP&A新本店
2月26日(金)堂々完成 OPEN
またまたダブルNEWフェア

FUJITSU 販売店
パソコン P&A

どしどしご来店下さい。
この屋上ネオン看板が目印
（総武線から見えるヨ）

ご来場記念品（先着200名様）
観月ありさ＊オリジナル卓上カレンダー

（全メーカー）
オープンフェア記念（第2弾）
購入ダブルチャンス!!

NEC

PC-98シリーズ（FA、FS、FX） 限定

①●PC-9801FA2/U2（本体）
●CU-14FD（モニター）
定価¥532,800➡特価¥208,000

②●PC-9801FS2/U2（本体）
●CU-14FD（モニター）
定価¥422,800➡特価¥169,000

③●PC-9801FX2/U2（本体）
●CU-14FD（モニター）
定価¥352,800➡特価¥164,000

PC-9801NS/T 限定

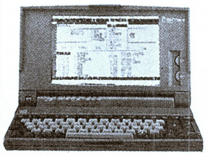

定価¥288,000
特価¥145,000

SHARP

32ビットX68030いよいよ登場

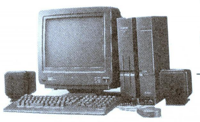

●CZ-500CB（本体）
……………… 定価¥398,000
●CZ-604DB（ディスプレイ）
……………… 定価¥ 94,800
合計定価¥492,800
（送料・消費税別）

P&A特価¥お電話下さい。
●プレゼント＝発売記念、ゲームソフト、ディスケット。

注目!! 限定 20 台

●X68030発売記念

X68030をモニターとセットで／単品で 購入の方!
さらに、現在お持ちのパソコンと下取り交換されたお客様に期間中もれなく、
①サイバーステック…………（CZ-8NJ2 ¥23,800）
②CRTフィルター…………（BF-68PRO ¥19,800）
③X-68000フロッピーアタッシュケース……（¥8,000）
とクリスタルポルシェ……（¥8,000）
以上のいずれかプレゼント!!

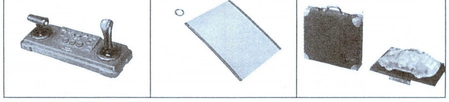

FUJITSU

超売れ筋セット!!

FM TOWNSIIモデルHR20
FM-TOWNSIIHR20…定価¥328,000
（本体）
FMTDP5361…………定価¥138,000
（ディスプレイ）（スーパートリニトロン、0.26ピッチ）
FMT-KB107/207……定価¥ 30,000
（テンキー付キーボード）
LHD-FM200E………定価¥138,000
（ハードディスク200MB）（ロジテック）
HM-V04T……………定価¥ 49,500
（4MB拡張RAM）（富士通OA）

合計定価¥683,500

注目!! 限定20台
いずれもプレゼント!!
①CRTチルト台 FMTDPST01 6,000円
②フリーウェアコレクション5 2,500円

（オープン記念）（乞うご期待）
注目超特価TELにて。

オープニング企画① 486TOWNS購入ビッグチャンス!

熱望にお応えして!マル優下取りキャンペーン 第二弾
現在お持ちのパソコンとFM TOWNSIIHR、URシリーズを下取り交換されたお客様に期間中もれなく、
①ビデオカードII……（FMT-412A 40,000円）
②TOWNSスピーカー（FMT-SP101 29,800円）
③FMMD-311G…………（モデム 39,800円）
④TVチューナーカード・（FMT-416 38,800円）
以上のいずれかプレゼント。

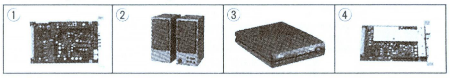

オープニング企画② ディスプレイグレードアップキャンペーン 限定30名様

現在お使いになっているTOWNS用ディスプレイと最上級FMTDP5361を下取り交換されたお客様にもれなく、
TOWNS専用CRTチルト台（FMTDPST01 6,000円）プレゼント!!

差額表	FMT-DP533	FMT-DP531	FMT-DP532	FMT-DP534
	80,000円	75,000円	67,000円	75,000円

■FMR-50NBX ▶ディスケット5枚サービス(送料・消費税込)	
Ⓐ FMR-50NB1	定価¥238,000▶特価¥90,500
Ⓑ FMR-50NX1	定価¥258,000▶特価¥133,000
Ⓒ FMR-50NX5	定価¥350,000▶特価¥186,000
Ⓓ FMR-50NB2	定価¥198,000▶特価¥150,000
Ⓔ FMR-50NX21	定価¥258,000▶特価¥195,000
Ⓕ FMR-50NX26	定価¥378,000▶特価¥283,000
Ⓖ FMR-50NX27	定価¥458,000▶特価¥340,000

■R-50 CARD	
① FMR50 11A/B(¥278,000)	特価¥204,000
② FMR50C 16A/B(¥398,000)	特価¥295,000
③ FMR-NBC2(FMR-CARD E)(¥198,000)	特価¥138,000
④ FMR-5NT/21(¥678,000)	特価¥470,000

FUJITSU

■拡張RAM＝メルコ&I/Oデータ

① FJ-SIM-2MS(I/Oデータ) ¥10,000	▶特価¥7,900	
② -4MS(〃) ¥20,000	▶特価¥15,800	
③ -8MS(〃) ¥40,000	▶特価¥31,500	
④ XMT-2000S(メルコ) ¥9,800	▶特価¥7,900	
⑤ -4000S(〃) ¥19,800	▶特価¥15,400	
⑥ -8000S(〃) ¥39,800	▶特価¥31,000	

注目!! 全国どこでも出張サービス!! 修理全て、お客様のご自宅にうかがいます。

遂に登場!! ALL NEW ハイパーステーション

FM TOWNSII モデルHR

- FM TOWNSII モデルHR20(本体)……定価¥328,000
- FMT-DP533(カラーモニター)……定価¥69,800
- FMT-KB107/207(キーボード)……定価¥30,000

合計定価¥427,800

P&A特価!! TEL下さい。

Ⓐ FM-TOWNS II モデルHR200
FMT-DP533＋FMT-KB107/207
定価¥567,800▶特価TEL下さい。

Ⓑ FM-TOWNS II モデルHR100
FMT-DP533＋FMT-KB107/207
定価¥507,800▶特価TEL下さい。

FM TOWNSII モデルUG

- FM TOWNS II モデルUG20(本体) 定価¥268,000
- FMT-KB101A/202A(キーボード) 定価¥10,000

合計定価¥278,000

P&A特価!! TEL下さい。

Ⓒ FM TOWNS II モデルUG80＋FMT-KB101A/202A
定価¥348,000……▶特価TEL下さい。

Ⓓ FM TOWNS II モデルUG40＋FMT-KB101A/202A
定価¥328,000……▶特価TEL下さい。

Ⓔ FM TOWNS II モデルUG10＋FMT-KB101A/202A
定価¥248,000……▶特価TEL下さい。

FM TOWNSII モデルHG

- FM TOWNS II モデルHG 20(本体)・定価¥303,000
- FMT-DP533(カラーモニター)……定価¥69,800
- FMT-KB107/207(キーボード)……定価¥30,000

合計定価¥402,800

P&A特価!! TEL下さい。

Ⓕ FM-TOWNS II モデルHG100
＋FMT-DP533＋FMT-KB107/207
定価¥482,800▶特価TEL下さい。

Ⓖ FM-TOWNS II モデルHG40
＋FMT-DP533＋FMT-KB107/207
定価¥452,800▶特価TEL下さい。

▶FM-TOWNS II セットを、お買い上げの方にもれなくプレゼント!

(イ)「レミングス」(¥7,800)
(ロ)「スーパーリアル麻雀PII&PIII」(¥11,800)
(ハ)「レインボーアイランドEXTRA」(¥8,800)
(ニ)「アフターバーナIII」(¥10,800)

の中のいずれか2本プレゼント

●ディスケット 5枚

さらに ＋(プラス) ●富士通オリジナルテレフォンカードをプレゼントします。

FM TOWNSシリーズのモニター変更

① FM-DP5351(0.38㎜トリニトロン管¥89,800)に変更の場合¥13,000を加算して下さい。
② FM-DP5361(0.26㎜トリニトロン管¥138,000)に変更の場合¥44,000を加算して下さい。

注目!! FMTOWNS 下取り 買取り

※TOWNS(旧モデル)からグレードアップ(HR)キャンペーン中

■拡張RAM(ハイパー)(富士通製メモリ使用)

1 HM-V02T 定価¥24,800
(送料・消費税込み¥8,034)
特価¥7,300

2 HM-V04T 定価¥49,500
(送料・消費税込み¥15,347)
特価¥14,400

注目!! 夏のボーナス一括払い手数料(金利)無料(平成5年3月末/4月末/5月末/6月末/7月末のいずれかをご指定下さい。)

P&A特選ズバリ超お買得セット

①お宅のビデオを有効活用

FM-TOWNS II UX20
限定50セット

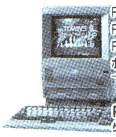

FM-TOWNS II UX20(本体)	定価¥288,000
FMT-KB101A/202A(キーボード)	定価¥10,000
FMT-411(CRTケーブル付)(ビデオカード)	定価¥39,000
ホームスタジオ(ビデオ編集ソフト)	定価¥12,800

定価合計¥349,800

P&A特価 ¥1?8,000

③ホームワークツール

FM-TOWNS II UG20
限定10セット

FM-TOWNS II UX20(本体)	定価¥268,000
FMT-KB101A(キーボード)	定価¥10,000
FJ-SIM-2MS(2MB 拡張RAM、I/Oデータ)	定価¥10,000
HD-J130(ハードディスク130MB)	定価¥148,000
画DB(画像データベースソフト)	定価¥29,800
FMT-412A(CRTケーブル付)(ビデオカードII)	定価 44,000

定価合計¥509,800

P&A特価 ¥2?8,000

②マイルームツール宣言

FM-TOWNS II UX20

FM-TOWNS II UX20(本体)	定価¥288,000
FMT-KB101A(キーボード)	定価¥30,000
FMT-416(TVチューナーカード)	定価¥38,800
Hyper In-com(ヘッドホン)(マイク付)	定価¥12,000

定価合計¥368,800

P&A特価 ¥1?8,000

▶上記セット①②③を、お買い上げの方に、さらにプレゼント!!

① おもしろTV……(定価¥15,000)
② HYPER PLANET……(定価¥12,800)
③ ハイパー絵本 世界のおはなし…(定価¥8,500)
④ NHK実践英会話……(定価¥12,800)
⑤ バトルチェス……(定価¥8,800)

↑の中のいずれか1本プレゼント。

周辺機器コーナー (送料¥1,000・消費税別)

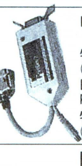

■PRINT-BOYII
定価¥29,800
特価¥22,000
(送料・消費税込み¥23,175)

■PRINT-BOY
PB-01T(定価¥24,800)
特価¥9,900
(送料・消費税込み¥10,712)

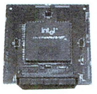

■オーバードライブカード
⊙FMT-361
●CPUの処理スピードが2倍に。
定価¥89,800
特価¥67,300
(送料・消費税込み¥70,349)

A	AMT-351/352(数値演算)	定価¥120,000	▶特価¥90,000
B	FMT-401/402(MIDIカード)	定価¥35,000	▶特価¥26,200
C	FMT-411(ビデオカード)	定価¥35,000	▶特価¥26,200
D	FMT-412A(ビデオカードII)	定価¥40,000	▶特価¥29,500
E	FMT-SP101(アンプスピーカー)	定価¥29,800	▶特価¥21,400
F	FMT-611(拡張ユニット)	定価¥39,800	▶特価¥29,800
G	FMT-TU101(TVチューナー)	定価¥39,800	▶特価¥28,600
H	FMT-121(SCSIカード)	定価¥30,000	▶特価¥22,500
I	FMT-MO103(マウス)	定価¥7,800	▶特価¥5,900
J	FMSC-201G(スキャナー)	定価¥89,800	▶特価¥64,600
K	FMT-416(チューナーカード)	定価¥38,800	▶特価¥29,100
L	FMT-403(MIDI音源カード)	定価¥72,800	▶特価¥58,500
M	FMSC-6111G(カラースキャナー)	定価¥178,000	▶特価¥128,000
N	FMT-621(I/O拡張ユニット)	定価¥89,000	▶特価¥66,700
O	SD-05R(外付FD)	定価¥60,000	▶特価¥47,500
P	FMT-461(フルカラーカード)	定価¥128,000	▶特価¥96,000
Q	FMT-462(フルカラービデオキャプチャー)	定価¥80,000	▶特価¥60,000
R	FMT-451(JPEGカード)	定価¥128,000	▶特価¥96,000
S	FMT-415(ビデオプロセッサカードII)	定価¥198,000	▶特価¥148,000
T	FMT-PD211(磁気ディスク)	定価¥278,000	▶特価¥208,000
U	FMT-TB111(タブレット)	定価¥39,800	▶特価¥29,800

FM-TOWNS専用ハードディスク (送料¥1,000・消費税別)

外付

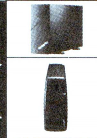

■システムサコム
⊙HD-J130(130M、20ms)
(富士通、純正ドライブ使用)
定価¥148,000
P&A超特価 ¥59,500

〈ロジテック〉
① LHD-FM100E(定価¥99,800) ▶P&A超特価TEL下さい。
② LHD-FM200E(定価¥138,000) ▶P&A超特価TEL下さい。
〈エニックス〉
③ EFX-100(定価¥118,000) ▶P&A超特価TEL下さい。
④ EFX-140(定価¥138,000) ▶P&A超特価TEL下さい。
〈システムサコム〉
⑤ HD-J100(定価¥128,000)…▶特価¥61,000
⑥ HD-J170(定価¥189,000)…▶特価¥89,500
〈ジェフ〉
⑦ GF-120(定価¥108,000)▶特価¥70,000
⑧ GF-200(定価¥138,000)▶特価¥89,000
⑨ GF-240(定価¥148,000)▶特価¥95,000

内蔵

20F、CX20、HR、HG対応
① 国内一流メーカー(100MB)(19ms)……▶特価¥47,500
② (140MB)(16ms)……▶特価¥56,000
③ NT-210TWi(ニューテック)(210MB)(15ms) 定価¥119,800▶特価¥89,500

モデム

富士通■FMMD-311G
(定価¥35,800)
▶特価¥24,800
(送料・消費税込み¥26,574)

AIWA■PV-M24V5
(定価¥39,800)
▶特価¥25,700
(送料・消費税込み¥27,501)

オムロン■MD-24FB5V
(定価¥39,800)
▶特価¥23,500
(送料・消費税込み¥25,235)

プリンターセット(ケーブル・用紙付) (送料¥1,000・消費税別)

■JOYRITER
⊙FP-150FX(48ドット) 定価¥59,800
特価¥38,500
(送料・消費税込み¥40,685)
⊙FP-110FN(24ドット) 定価¥49,800
特価¥28,500
(送料・消費税込み¥30,385)

- PR-B400……定価¥98,000▶特価¥69,500
- PR-A600……定価¥148,000▶特価¥95,000
- PR-35T……定価¥98,000▶特価¥59,000
- FMPR-353GII…定価¥98,000▶特価¥69,500
- FMPR-204B…定価¥80,000▶特価¥41,000
- FMJP-101G…定価¥79,800▶特価¥57,000

ソフトコーナー (送料・消費税別)

〈ワープロ〉
- FM-OASYS(FD)……定価¥55,000▶特価¥39,700
- FM-OASYS(HD)……定価¥58,000▶特価¥41,500
- FM-OASYS(HD、LBP)……定価¥61,000▶特価¥43,500
- FM-OASYS for WIN V1、2……定価¥58,000▶特価¥42,000
- ハイパー遊名人……定価¥42,000▶特価¥31,000
- MS-WORKS……定価¥40,000▶特価¥29,200
- アミプロ……定価¥58,000▶特価¥37,500
- アシスト・レター……定価¥9,700▶特価¥7,000

〈データベース〉
- 画DB……定価¥29,800▶特価¥21,000
- DB・PRO……定価¥56,000▶特価¥36,500
- アシスト・カード……定価¥9,700▶特価¥7,000

〈グラフィック〉
- TOWNS-PAINT……定価¥38,000▶特価¥27,500
- Z's STAFF・PRO-TOWNS……定価¥58,000▶特価¥39,000
- アシスト・アート……定価¥9,700▶特価¥7,000

〈表計算〉
- MS-EXCEL……定価¥98,000▶特価¥65,500
- ロータス1-2-3 for WIN……定価¥98,000▶特価¥63,300
- アシスト・カルク……定価¥9,700▶特価¥7,000

〈OS・言語〉
- MS-DOS V3、1L36(基本機能)……定価¥9,800▶特価¥7,300
- MS-DOS V3、1L35(拡張機能)……定価¥8,200▶特価¥6,200
- MS-DOS V5、0L22(基本機能)……定価¥12,800▶特価¥9,500
- MS-DOS V5、0L20(拡張機能)……定価¥10,000▶特価¥7,500
- システムソフトウェア V2、1L20……定価¥25,000▶特価¥18,500
- MS-WINDOWS V3、0L17……定価¥25,000▶特価¥17,500
- MS-WINDOWS-MME V1、0L20……定価¥34,800▶特価¥25,000
- High C-Compiler V1、7L1、1……定価¥40,000▶特価¥28,000
- F-BASIC386コンパイラV2、1L21……定価¥45,000▶特価¥34,000
- F-BASIC386 V2、1L21……定価¥25,000▶特価¥18,000

〈音楽・通信・その他〉
- EUPHONY II-MTR V1、0L20……定価¥49,800▶特価¥37,000
- MUSIC PRO-TOWNS……定価¥19,800▶特価¥14,600
- MUSIC PRO-TOWNS(MIDI)……定価¥39,800▶特価¥29,500
- TOWNS-VNET V1、1……定価¥18,000▶特価¥13,000
- まいと一くイエロー……定価¥28,000▶特価¥18,000
- Live Movie V1、1……定価¥49,800▶特価¥36,000
- Live Animation V1、1……定価¥49,800▶特価¥36,000
- HOME STUDIO V1、1L10……定価¥28,000▶特価¥9,300

〔銀行振込でお申し込みの方〕(電信扱いでお振込み下さい。)

〔振込先〕住友銀行 新小岩支店
普通預金 1451576
(株)ピー・アンド・エー

超低金利クレジット率

回数	3	6	10	12	15
手数料	2.9	3.9	4.9	5.4	8.4
回数	24	36	48	60	72
手数料	11.4	15.9	20.9	26.9	33.0

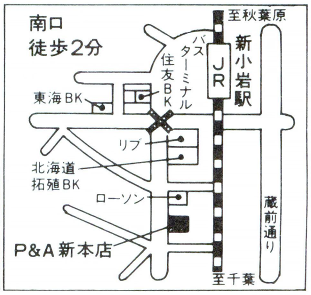

P&A
株式会社ピー・アンド・エー
〒124 東京都葛飾区新小岩2丁目2番地20号
●営業時間:AM10:00〜PM7:00 日・祭:AM10:00〜PM6:00
☎03-3651-0148(代)
●定休日/毎週水曜日
FAX.03-3651-0141

●現金書留及び銀行振込でお申し込みの方は、上記商品の料金に3%加算の上でお申し込み下さい。詳しくはお電話でお問い合せ下さい。

NEC PC-98シリーズ(FA、FS、FX)

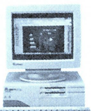

限定

① ●PC-9801FA2/U2(本体) ●CU-14FD(モニター)
定価¥532,800➡特価¥208,000

② ●PC-9801FS2/U2(本体) ●CU-14FD(モニター)
定価¥422,800➡特価¥169,000

③ ●PC-9801FX2/U2(本体) ●CU-14FD(モニター)
定価¥352,800➡特価¥164,000

■NEC PC-9801NS/T
限定 定価¥288,000
特価¥145,000

■シャープモニター
単品・新品限定 チルトスタンド付
1 CU-14FD(0.31m/m)
定価¥74,800▶特価¥38,000
2 CU-14KD(0.28m/m)(ノングレア)
定価¥89,800 ▶特価¥44,000

NEC PC-9801BX/BA 9821/Ae/As/Ap (送料¥2,000)

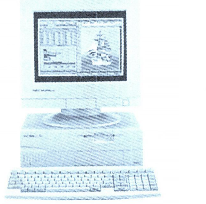

①PC-9801BX/U2+CU-14FD ……定価¥292,800▶特価¥197,000
②PC-9801BX/M2+CU-14FD ……定価¥306,800▶特価TEL下さい。
③PC-9801BA/U2+CU-14FD ……定価¥402,800▶特価¥277,000
④PC-9801BA/M2+CU-14FD ……定価¥416,800▶特価TEL下さい。
⑤PC-9821Ae/U2+CU-14FD ……定価¥432,800▶特価¥298,000
⑥PC-9821Ae/M2+CU-14FD ……定価¥446,800▶特価TEL下さい。
⑦PC-9821As/U2+CU-14FD ……定価¥522,800▶特価¥362,000
⑧PC-9821As/M2+CU-14FD ……定価¥536,800▶特価TEL下さい。
⑨PC-9821Ap/U2+CU-14FD ……定価¥624,800▶特価¥437,000
⑩PC-9821Ap/M2+CU-14FD ……定価¥638,800▶特価TEL下さい。
⑪PC-9801US+CU-14FD ……定価¥322,800▶特価¥174,000
⑫PC-9821 model S1 ……定価¥318,000▶特価¥236,000
⑬PC-9821 model S2 ……定価¥438,000▶特価¥323,000

EPSON PC-486シリーズ (送料¥2,000)

①PC-486GF2+CU-14FD ……定価¥422,800▶特価¥219,000
②PC-486GF3+CU-14FD ……定価¥447,800▶特価¥236,000
③PC-486GF5+CU-14FD ……定価¥422,800▶特価¥219,000
④PC-486GR2+CU-14FD ……定価¥532,800▶特価¥265,000
⑤PC-486GR3+CU-14FD ……定価¥557,800▶特価¥282,000
⑥PC-486GR5+CU-14FD ……定価¥532,800▶特価¥265,000
⑦PC-486P2+CU-14FD ……定価¥352,800▶特価¥TEL下さい。

●98シリーズ、エプソンシリーズのモニターを
①CU-14KD (シャープ)(0.28)…定価¥89,800に変更の場合¥ 6,000
②XC-1498CII (三菱)(0.28)……定価¥107,000に変更の場合¥ 8,000
③XC-98V3 (三菱)(0.28)……定価¥128,000に変更の場合¥ 26,000
④PC-KD1521 (NEC)(0.31)……定価¥99,800に変更の場合¥ 20,000
⑤PC-KD1511 (NEC)(0.28)……定価¥118,000に変更の場合¥ 38,000
⑥PC-KD1522 (NEC)……定価¥99,800に変更の場合¥ 32,000
⑦PC-KM151 (NEC)……定価¥148,000に変更の場合¥ 63,000
⑧PC-KM171 (NEC)……定価¥258,000に変更の場合¥133,000
⑨CMT-D14UDLS (サンヨー)(0.28ハイレゾ) 定価¥118,000に変更の場合¥ 29,000
⑩PD-14M (山水)(0.28ハイレゾ)・定価¥108,000に変更の場合¥ 31,500
⑪CR-5500 (エプソン)(0.28)…定価¥168,000に変更の場合¥ 51,000
⑫CZ-613D (シャープ)(0.31、15″TVチューナー、スピーカー付) ……定価¥135,000に変更の場合¥ 39,000

を加算して下さい。

ラップトップ(ディスケット5枚サービス) (送料¥1,000)

NEC
①PC-9801NS/R ……定価¥288,000▶特価¥206,000
② 9801NS/R40 ……定価¥378,000▶特価¥273,000
③ 9801NS/R120 ……定価¥428,000▶特価¥305,000
④PC-9801NA ……定価¥348,000▶特価¥210,000
⑤PC-9801NAC ……定価¥498,000▶特価¥349,000
⑥PC-9801NS/L ……定価¥288,000▶特価¥158,000
⑦ 9801NS/L40 ……定価¥398,000▶特価¥238,000
⑧PC-9801T model F51 ……定価¥850,000▶特価¥540,000

EPSON
①PC-386 NOTEAR ……定価¥288,000▶特価¥180,000
②PC-386 NWR2 ……定価¥278,000▶特価¥165,000
③ NWR1B ……定価¥398,000▶特価¥262,000
④ NWR1D ……定価¥458,000▶特価¥303,000
⑤ BOOK-L ……定価¥378,000▶特価¥199,000
⑥PC-286 BOOK-STD ……定価¥258,000▶特価¥173,000

富士通 FMR50 CARD
①FMR5011A/B ……定価¥278,000▶特価¥198,000
②FMR50C16A/B ……定価¥398,000▶特価¥286,000
③FMR-NBC2(FMR-CARD/E)……定価¥198,000▶特価¥148,000
④FMR-5NT/21 ……定価¥678,000▶特価¥470,000

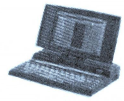

DYNA BOOK
①J-3100SX 001-VW ……定価¥328,000▶特価¥230,000
② 041-VW ……定価¥428,000▶特価¥295,000
③ 001-W ……定価¥278,000▶特価¥189,000
④ 021-W ……定価¥348,000▶特価¥235,000
⑤ 041-P ……定価¥438,000▶特価¥274,000
⑥ 041-B ……定価¥338,000▶特価¥213,000

注目!!夏のボーナス一括払い手数料(金利)無料(平成5年3月末/4月末/5月末/6月末/7月末のいずれかをご指定下さい。)

※NEC PC-98、エプソンシリーズには、M-2HD 10枚、(3.5×5枚)サービスしています。

※CU-14FD▶シャープ、カラーモニター14インチ、回転台付、アナログ専用(PC-98エプソンモニター) 640×400ドット(4050文字)

今月の特価限定品

プリンター

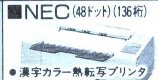

■NEC(48ドット)(136桁)
●漢字カラー熱転写プリンタ
⊙PC-PR350
●B4～ハガキ、明朝体、ゴシック体付
●日本語100字/秒、最大16倍角
定価¥168,000
P&A超特価¥49,000

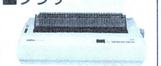

■ブラザー
⊙M-1924P 割付名人
●24ドット、136桁 漢字カラー
定価¥148,000
P&A超特価¥45,000

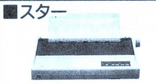

■スター
⊙JP-200
●24ドット、136桁 漢字プリンター
定価¥104,800
P&A超特価¥39,800

■JOYRITER
(折り巧ぷりんた)
⊙FP-150FX
(PCケーブル、用紙付)
●熱転写48ドット
●PC・FM・J-3100対応
定価¥59,800
P&A特価¥37,000

ハードディスク

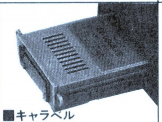

■キャラベル
⊙AV-080SXE
●80M、98NST用(内蔵)
定価¥128,000
P&A超特価¥42,000

■キャラベル
⊙AV-120HGS-P(横置タイプ)
(ディスクトップ用、エプソン、PC用外付)
●120MB、19ms、CM64KB
定価¥138,000
P&A超特価¥46,000

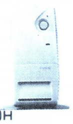

■ロジテック
⊙LHD-B240H
●外付、240MB
定価¥168,000
P&A超特価¥103,000

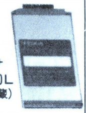

■日本テクサ
⊙TR-NE40L
(Note用内蔵)
●40MB
定価¥34,800
P&A超特価¥27,500
●メニューソフト(アシスト)
特価¥6,500(別売)

プリンターセット ケーブル・用紙付 (送料¥1,000)

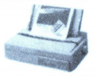

■エプソンAP-900PC(定価94,800)
●熱転写 48ドット、カラー
超特価¥39,000
(送料・消費税込み¥41,200)

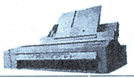

バブルジェット
■BJ-330J(キヤノン)
(カートリッジ付)(定価¥208,000)
●ケーブル付
P&A特価¥99,000
(送料・消費税込み¥103,000)

Ⓐセット:PC-PR201/80LA(NEC)……定価¥275,000▶特価¥168,000
Ⓑセット:PC-PR201/63A (〃)……定価¥158,000▶特価¥ 93,000
Ⓒセット:PC-PR201/63 (〃)……定価¥125,000▶特価¥ 73,000
Ⓓセット:PC-PR201/45L (〃)……定価¥ 95,000▶特価¥ 53,000
Ⓔセット:PC-PR101/TN103(NEC)……定価¥ 69,800▶特価¥ 47,500
Ⓕセット:PC-PR201/T180 (〃)……定価¥145,000▶特価¥103,000
Ⓖセット:PC-PR101/T67 (〃)……定価¥ 84,800▶特価¥ 55,000
Ⓗセット:PC-PR101/T103 (〃)……定価¥ 99,800▶特価¥ 67,500
Ⓘセット:PC-PR101/T165 (〃)……定価¥120,000▶特価¥ 81,500
Ⓙセット:PC-PR1000/4 (〃)……定価¥188,000▶特価¥128,000
Ⓚセット:AP-700(エプソン)……定価¥ 79,800▶特価¥ 59,000
Ⓛセット:AP-300PC (エプソン)……定価¥ 59,000▶特価¥ 37,000
Ⓜセット:AP-1000PC(〃)……定価¥ 99,800▶特価¥ 65,000
Ⓝセット:VP-1047PC(〃)……定価¥ 99,800▶特価¥ 49,500
Ⓞセット:VP-2061PC(〃)……定価¥130,000▶特価¥ 72,000
Ⓟセット:HG-5130PC(〃)……定価¥228,000▶特価¥152,000
Ⓠセット:LP-2000 (〃)……定価¥198,000▶特価¥125,000
Ⓡセット:JP-48CL (スター)……定価¥ 62,800▶特価¥ 42,000
Ⓢセット:JR-200CL (〃)……定価¥134,800▶特価¥ 59,000
Ⓣセット:JS-2001CL(〃)……定価¥128,000▶特価¥ 83,000
Ⓤセット:JJ-100 (〃)……定価¥ 79,800▶特価¥ 45,000
Ⓥセット:M-1724α(ブラザー)……定価¥ 95,000▶特価¥ 49,500
Ⓦセット:M-1924P (〃)……定価¥148,000▶特価¥ 45,000
Ⓧセット:BJ-330J(キヤノン)(カートリッジ付)……定価¥208,000▶特価¥ 99,000
⊙セット:BJ-10V CUSTOM(〃)……定価¥ 69,800▶特価¥ 39,800
⊙セット:BJ-10V SELECT (〃)……定価¥ 79,800▶特価¥ 48,000
⊙セット:BJ-15V(カートリッジ付)……定価¥ 89,800▶特価¥ 61,000
⊙セット:LBP-A404E(EP-L・トナー付)……定価¥255,000▶特価¥149,000
⊙セット:LBP-B406E(EP-KII・トナー付)……定価¥424,000▶特価¥278,000
⊙セット:LBP-A304E(EP-B・トナー付)……定価¥634,000▶特価¥465,000
⊙セット:IO-735X(シャープ)……定価¥248,000▶特価¥152,000
⊙セット:HP DESK JET 500J(YHP)……定価¥ 98,000▶特価¥ 70,000
⊙セット: 505J(〃)……定価¥ 99,800▶特価¥ 71,000
⊙セット: 300J(〃)……定価¥ 74,800▶特価¥ 53,500
⊙セット:FP-110NX(JOYRITER)(PCケーブル付) 定価¥ 49,800▶特価¥ 25,000

サウンドボード&テンキー&ジョイスティックインターフェース (送料¥500)

限定
●SNEのサウンドボードお買上の方に SOS2(ユーティリティソフト)定価¥12,000 プレゼント.!!

Ⓐリトル・オーケストラLS(SNE)……特価¥12,000
Ⓑリトル・オーケストラSS(SNE)……特価¥13,500
Ⓒリトル・オーケストラRS(SNE)……特価¥16,300
Ⓓサウンド・オーケストラVS(SNE)……特価¥21,900
Ⓔサウンド・オーケストラLS(SNE)……特価¥18,500
Ⓕリトル・オーケストラノート(SNE)……特価¥23,900
Ⓖサウンド・オーケストラノート(SNE)……特価¥29,800

ⒽPC-9801-26K (NEC)……定価¥25,000▶特価¥20,000
Ⓘサウンド・MUSICIAN (SNE)……定価¥25,000▶特価¥11,500
Ⓙリトル・MUSICIAN (SNE)……定価¥12,000▶特価¥ 5,500
ⓀSOS2(ユーティリティソフト)(SNE)……定価¥12,000▶特価¥ 6,800
ⓁGINGA-PRO (SNE)(テンキー)……定価¥50,000▶特価¥35,000
ⓂGINGA-KANA-PLUS (SNE)……定価¥25,000▶特価¥15,500
ⓃGINGA-10V (SNE)(テンキー)……定価¥18,000▶特価¥11,500
ⓄGINGA-10L (SNE)(〃)……定価¥16,000▶特価¥10,200
ⓅGINGA-10 (SNE)(〃)……定価¥12,000▶特価¥ 7,800
ⓆJOY-98V(SNE)(ジョイスティック・インターフェース)……定価¥12,000▶特価¥ 7,800
ⓇJOY-98L(SNE)(ジョイスティック・インターフェース)……定価¥10,000▶特価¥ 6,500
Ⓢサウンド・プランナー(SNE)(アンプ付スピーカー)……定価¥12,800▶特価¥ 9,200

ソフトコーナー (送料¥700)

■知子の情報 Ver.4.0 ……定価¥28,000▶大特価¥18,500
■アートマスター・コア(限定)……定価¥18,000▶大特価¥11,600
■データベースDON ……定価¥32,000▶特価¥15,000
■一太郎 Ver.5.0 ……定価¥68,000▶特価¥44,000
■Ami Pro ……定価¥58,000▶特価¥37,300

〈ワープロ〉
●一太郎 Ver.4.3 ……定価¥ 58,000▶特価¥ 38,000
●一太郎 dash ……定価¥ 39,000▶特価¥ 24,800
●テラV ……定価¥ 24,000▶特価¥ 21,500
●ARUGA(P-1 EXE Ver.2.3)……定価¥ 58,000▶特価¥ 36,500
●ARUGA-Spiritu Ver.2.3 ……定価¥ 38,000▶特価¥ 25,000
●松 Ver.6 ……定価¥ 58,000▶特価¥ 35,400
●MS Word for Windows ……定価¥ 58,000▶特価¥ 38,600
●Z's WORD JG Ver.3.0 ……定価¥ 58,000▶特価¥ 41,500
●直子の代筆 Ver.4 ……定価¥ 9,800▶特価¥ 6,500
●アシストレター ……定価¥ 9,700▶特価¥ 6,500
●遊名人 Ver.5 ……定価¥ 36,000▶特価¥ 24,000
●遊名人 Pro Ver.5.5 ……定価¥ 75,000▶特価¥ 47,800
●毛筆わーぷろ Sr.4.0 ……定価¥ 75,000▶特価¥ 51,500
●毛筆わーぷろ Jr.4.0 ……定価¥ 33,000▶特価¥ 23,000
●刀ワード ……定価¥ 25,800▶特価¥ 17,500

〈データベース〉
●桐 Ver.4 ……定価¥ 98,000▶特価¥ 61,500
●ASKA Ver.3 ……定価¥ 32,000▶特価¥ 22,800
●ナイル ……定価¥ 95,000▶特価¥ 62,700
●d-Base IV1.1J ……定価¥198,000▶特価¥142,000
●F1 DATABOX ……定価¥ 32,000▶特価¥ 22,800
●DB Pro(限定)……定価¥ 56,000▶特価¥ 36,000
●The CARD3+ ……定価¥ 48,000▶特価¥ 34,500
●dBXL Ver.1.5 ……定価¥ 69,800▶特価¥ 53,800
●QUICKSILVER Ver.1.4J ……定価¥198,000▶特価¥152,000
●PARADOX3.5 ……定価¥ 97,000▶特価¥ 69,500
●Let's アイリス4 ……定価¥ 58,000▶特価¥ 38,000
●パワーベース ……定価¥ 19,400▶特価¥ 13,800
●アシストカード ……定価¥ 9,700▶特価¥ 6,500

〈表計算〉
●Lotus 123 R2.3J ……定価¥ 98,000▶特価¥ 59,800
●123 NOTE BOOK ……定価¥ 38,000▶特価¥ 25,000
●Microsoft Excel ……定価¥ 98,000▶特価¥ 61,000
●Cubic CALC ……定価¥ 78,000▶特価¥ 51,500
●アシストカルク Pro ……定価¥ 12,500▶特価¥ 8,300
●1-2-3 for Windows ……定価¥ 98,000▶特価¥ 63,000
●アシストカルク ……定価¥ 9,700▶特価¥ 6,500

〈グラフィック〉
●Z's STAFF Kid98 ……定価¥ 28,000▶特価¥ 19,500
●花子 Ver.2 ……定価¥ 58,000▶特価¥ 39,000
●CANDY 4 ……定価¥ 58,000▶特価¥ 39,800
●3・D PERS ……定価¥ 80,000▶特価¥ 57,200
●アシストアート ……定価¥ 9,700▶特価¥ 6,500
●アシストアートペイントマスター ……定価¥ 15,000▶特価¥ 10,000
●マルチペイント ……定価¥ 14,800▶特価¥ 10,800

〈通信〉
●まいとーく Ver.2.1 ……定価¥ 28,000▶特価¥ 17,800
●CCT98III ……定価¥ 20,000▶特価¥ 15,000
●ACCSESS MATE 3 ……定価¥ 19,800▶特価¥ 15,500
●LET's TALKかたろう ……定価¥ 38,000▶特価¥ 26,000
●アシストコール ……定価¥ 9,700▶特価¥ 6,500
●Bee TERM ……定価¥ 18,000▶特価¥ 11,000

〈OS・言語〉
●MS-DOS 3.3D 基本機能セット ……定価¥ 9,800▶特価¥ 6,900
●MS-DOS 3.3D 拡張機能セット ……定価¥ 8,200▶特価¥ 6,600
●MS-DOS Ver.5.0A 基本機能セット ……定価¥ 9,800▶特価¥ 6,900
●MS-DOS Ver.5.0A 拡張機能セット ……定価¥ 8,200▶特価¥ 6,600
●MS-WINDOWS 3.0A ……定価¥ 25,000▶特価¥ 18,500
●Quick C ……定価¥ 20,000▶特価¥ 12,800
●Quick BASIC ……定価¥ 20,000▶特価¥ 12,800
●True BASIC ……定価¥ 18,000▶特価¥ 11,700
●TURBO C+2nd Edition ……定価¥ 20,000▶特価¥ 14,300

〈エディター・ユーティリティ〉
●MIFES 98 ……定価¥ 38,000▶特価¥ 27,500
●章子の書斎 ……定価¥ 16,000▶特価¥ 11,000
●ノートンユーティリティズ ……定価¥ 38,000▶特価¥ 27,500
●Disk XII ……定価¥ 12,800▶特価¥ 9,600
●Norton Back up ……定価¥ 28,000▶特価¥ 20,500
●VZエディター ……定価¥ 9,800▶特価¥ 7,800
●ノストラダムス98 ……定価¥ 28,000▶特価¥ 21,800
●エコロジーII ……定価¥ 28,000▶特価¥ 21,800
●オーシャノグラフィII ……定価¥ 22,000▶特価¥ 17,000
●全略ハードディスク殿 Ver.2.5 ……定価¥ 18,000▶特価¥ 11,000
●NEO driver VINTAGE ……定価¥ 14,800▶特価¥ 10,300
●File driver3 ……定価¥ 9,800▶特価¥ 6,800
●アシストメニュー ……定価¥ 9,700▶特価¥ 6,500
●Newton-98 Ver.2.0 ……定価¥ 9,700▶特価¥ 7,000
●NEO back-up VINTAGE ……定価¥ 18,000▶特価¥ 12,500
●MET's File back-up3 ……定価¥ 12,800▶特価¥ 8,900
●MET's File Control cute ……定価¥ 9,800▶特価¥ 6,800
●MET's Threeo-shot ……定価¥ 26,000▶特価¥ 18,000

〈業務用〉
●三代目大番頭 ……定価¥250,000▶特価¥158,000
●弥生会計III ……定価¥ 80,000▶特価¥ 48,000
●弥生かんたん帳簿 ……定価¥ 48,000▶特価¥ 31,800
●PCA会計IIらくらく個人編 ……定価¥ 98,000▶特価¥ 61,000
●TOP財務会計エキスパートIIBシステム ……定価¥198,000▶特価¥123,000
●大福帳 Ver.2 ……定価¥150,000▶特価¥ 95,000
●おまかせ申告 ……定価¥ 48,000▶特価¥ 29,800

〈その他〉
●ロータスフリーランス ……定価¥ 98,000▶特価¥ 64,000
●Microsoft WORKS Ver.2.5 ……定価¥ 40,000▶特価¥ 26,000
●HARMONY 1.1J ……定価¥ 50,000▶特価¥ 34,500
●CANDY 4スキャナ Ver.2.0 ……定価¥ 28,000▶特価¥ 20,000
●MAXLINK Ver.2 ……定価¥ 18,000▶特価¥ 12,900
●MET's 1-2-3 Form(各)……定価¥ 18,000▶特価¥ 12,500
●MET's Multiplan Form ……定価¥ 18,000▶特価¥ 12,500
●MET's アシストカルクForm(各)……定価¥ 5,000▶特価¥ 3,500
●松 Ver.5 Form ……定価¥ 8,800▶特価¥ 6,000
●MET's 桐 Ver.4 Form1 ……定価¥ 18,000▶特価¥ 12,600
●MET's 桐 Ver.4 Form1 VTR付 ……定価¥ 22,000▶特価¥ 15,400
●MET's 桐 Ver.4 Form2&3(各)……定価¥ 20,000▶特価¥ 13,800
●MET's 桐 Ver.4 Form2&3 VTR付(各)……定価¥ 24,000▶特価¥ 16,600
●WXII+/WXII win(各)……定価¥ 9,800▶特価¥ 7,000
●ハイパー家計簿 Ver.2 ……定価¥ 9,700▶特価¥ 7,000
●ハイパー住所録 Ver.3 ……定価¥ 12,800▶特価¥ 9,200
●てきぱきパパ ……定価¥ 9,800▶特価¥ 7,000
●てきぱきマム3 ……定価¥ 9,800▶特価¥ 7,000
●トップマネジメント産能大編 ……定価¥ 48,000▶特価¥ 33,000

NEC おなじみの P&A がズバリ 超特価セール でご奉仕!!

2/19〜3/4

●定休日 毎週水曜日

●お近くの方は、お立寄下さい。専門係員が説明いたします。
●本体単品でも受付します。詳しくは、お電話にてお問合せ下さい。
●ビジネスソフト定価の15%引きOK.!! TEL下さい。

全国通販

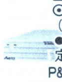

■キャラベル
⊙AV-120HGS-P
(ディスクトップ用外付)
●120MB
定価¥138,000
P&A超特価¥46,000
(送料・消費税込み¥48,410)

■緑電子
⊙NOVA V-120
●120MB/15ms
定価¥81,800
P&A超特価¥56,500
(送料・消費税込み¥59,225)

■ジェフ
⊙GJ-200
●200MB/64K/15ms
定価¥135,000
P&A超特価¥65,000
(送料・消費税込み¥67,980)

■ティアック
●HD-201A
●200MB/17ms
●メニュー2付
定価¥148,000
P&A超特価¥68,000
(送料・消費税込み¥71,070)

ハードディスク&シリコンディスク (送料¥1,000)

テクサ
- STATION-120LBS……定価¥118,000▶特価¥73,000
- 240LBS……定価¥158,000▶特価¥113,000
- TR-NE40L……定価¥34,800▶特価¥27,500
- TRUST-NE125(NS/E用)……定価¥118,000▶特価¥58,000
- TR-NL40……定価¥68,000▶特価¥44,000
- NL80……定価¥98,000▶特価¥55,000
- TRUST-FA120……定価¥108,000▶特価¥69,000
- FA240……定価¥148,000▶特価¥98,000

緑電子
- V-100(NOVA)……定価¥76,800▶特価¥53,000
- 120……定価¥81,800▶特価¥56,500
- 200……定価¥118,000▶特価¥81,000
- M-100 (マリーネ)……定価¥88,000▶特価¥61,500
- 200……定価¥118,000▶特価¥81,500
- ビルトN 40(NS/E用)……定価¥98,000▶特価¥39,500
- N 80(〃)……定価¥108,000▶特価¥50,500
- N120(〃)……定価¥128,000▶特価¥65,000
- びるど館(I/Fボード付)……定価¥49,800▶特価¥37,500
- 552N-BOX(N用インターフェース)……定価¥34,800▶特価¥26,000
- TF-120(安心館)……定価¥69,800▶特価¥52,500

ICM
- FT-100DB……定価¥98,000▶特価¥62,000
- 120DB……定価¥118,000▶特価¥75,000
- 170N-DB……定価¥148,000▶特価¥86,000
- 180DB……定価¥158,000▶特価¥92,000
- 240DB……定価¥188,000▶特価¥109,000
- INTER-100FN-FB……定価¥118,000▶特価¥72,500
- 120FE-FB……定価¥118,000▶特価¥72,500
- 170FN-FB……定価¥148,000▶特価¥86,000
- 180FE-FB……定価¥158,000▶特価¥92,000
- 240F-FB……定価¥188,000▶特価¥103,500
- 100G……定価¥98,000▶特価¥66,000
- 120GE……定価¥118,000▶特価¥75,000
- 180GE……定価¥158,000▶特価¥92,000
- Pack-SE40……定価¥78,000▶特価¥34,500
- SE80……定価¥88,000▶特価¥42,000
- SE120……定価¥108,000▶特価¥56,000
- SE-200……定価¥138,000▶特価¥82,000
- Pack-PE40……定価¥78,000▶特価¥45,500
- PE80……定価¥88,000▶特価¥56,000

キャラベル
- AV-040NS(NS内蔵用)……定価¥88,000▶特価¥60,500
- 080NS(〃)……定価¥98,000▶特価¥67,500
- 125NS(〃)……定価¥118,000▶特価¥81,500
- 200NS(〃)……定価¥158,000▶特価¥109,000

ロジテック
- LHD-B120H……定価¥118,000▶特価¥75,500
- 240H……定価¥168,000▶特価¥103,000
- LHD-S100NP……定価¥99,800▶特価¥62,000
- 120HP……定価¥109,800▶特価¥71,500
- 240HP……定価¥149,800▶特価¥95,800
- SHD-S100J……定価¥99,800▶特価¥59,000
- 200J……定価¥148,000▶特価¥84,500
- LHD-E100K(エプソンGシリーズ内蔵)……定価¥99,800▶特価¥69,000
- E200K(〃)……定価¥138,000▶特価¥95,500
- LHD-NS 80J……定価¥59,800▶特価¥42,000
- NS130(98NOTE用)……定価¥118,000▶特価¥54,500
- NS200……定価¥124,800▶特価¥85,000
- LHD-EN40(AR/AE専用)……定価¥69,800▶特価¥42,000
- EN80……定価¥89,800▶特価¥54,500
- EN130……定価¥109,800▶特価¥66,500

テクノジャパン
- PD-120EX……定価¥108,000▶特価¥69,000
- 200EX……定価¥138,000▶特価¥89,000
- 120SS……定価¥158,000▶特価¥108,000
- 240SS……定価¥238,000▶特価¥143,000

コンピュータリサーチ
- CRC-SC100D……定価¥108,000▶特価¥55,000
- 130D……定価¥125,000▶特価¥79,000

ティアック
- PH-80……定価¥108,000▶特価¥42,000
- 130……定価¥128,000▶特価¥52,000
- HD-121A……定価¥99,800▶特価¥56,000
- 201A……定価¥148,000▶特価¥68,000
- IF-55TN(NOTE用I/F)……定価¥30,000▶特価¥24,000
- HD-1121……定価¥118,000▶特価¥61,000
- 1201……定価¥168,000▶特価¥115,000
- 1341……定価¥378,000▶特価¥255,000

メルコ
- SDR-4000(シリコンディスク)……▶特価¥49,800
- 8000(〃)……▶特価¥63,800
- 20M(〃)……▶特価¥106,500
- 40M(〃)……▶特価¥178,000
- 80M(〃)……▶特価¥320,000
- 100M(〃)……▶特価¥390,000

I/Oデータ
- SDB- 8ML(シリコンディスク)……▶特価¥55,000
- 16ML(〃)……▶特価¥86,000
- 24ML(〃)……▶特価¥115,000
- 32ML(〃)……▶特価¥143,000
- 40ML(〃)……▶特価¥170,000

RAMディスク ▶I/Oデータには、全てPIO-IOS-10STD(ソフト)が付きます。 (送料¥500)

■メルコ
- EMJ-1000S……特価¥15,400
- 2000S……特価¥19,200
- 4000S……特価¥27,000
- 6000S……特価¥34,800
- 8000S……特価¥42,600
- 12MS……特価¥57,800
- 16MS……特価¥73,000
- RCD-2000S……特価¥10,100
- 4000S……特価¥20,200
- 6000S……特価¥29,500
- 8000S……特価¥38,500
- 16MS……特価¥153,500
- 24MS……特価¥230,000
- ENT-2000S……特価¥10,100
- 6000S……特価¥25,600
- EFA-4000S……特価¥21,700
- 6000S……特価¥30,300
- 8000S……特価¥38,700
- 10MS……特価¥47,000
- 12MS……特価¥55,500
- EFS-4000S……特価¥21,700
- 6000S……特価¥30,300
- 8000S……特価¥38,700
- 10MS……特価¥47,000
- 13MS……特価¥55,500
- ECS-4000S……特価¥23,000
- EDX-2000S……特価¥19,200
- 4000S……特価¥28,000
- 8000S……特価¥52,800
- EDA-4000S……特価¥21,700
- 6000S……特価¥30,300
- 8000S……特価¥38,700
- 10MS……特価¥47,000
- 12MS……特価¥55,500
- EDS-4000S……特価¥23,000
- EHR-4000S(H98用)……特価¥27,000
- 6000S(〃)……特価¥35,700
- 8000S(〃)……特価¥44,300
- 10MS(〃)……特価¥52,000
- 12MS(〃)……特価¥62,000
- EHR-14MS(H98用)……特価¥69,800
- MTA-4000L(T用)……特価¥34,800
- MRS-4000L……特価¥46,500
- MES-3000L(ES用)……特価¥37,300
- XMC-2000S……特価¥10,100
- XMB-1000S……特価¥6,300
- MRC-3000S……特価¥19,200
- MRL-4000S……特価¥23,100
- ERB-4000S……特価¥29,500
- XRB-1000S……特価¥6,300
- 2000S……特価¥10,100
- 4000S……特価¥18,600
- EML-2000L(9801LAPTOP) 特価¥30,900
- 4000L(〃) 特価¥50,400

■I/Oデータ
- FA34- 4MS(FA)……特価¥21,200
- 6MS(〃)……特価¥29,500
- 8MS(〃)……特価¥37,000
- 10MS(〃)……特価¥46,000
- 12MS(〃)……特価¥54,400
- 14MS(〃)……特価¥62,700
- FS34- 4MS(FS・FX)……特価¥21,200
- 6MS(〃)……特価¥29,500
- 8MS(〃)……特価¥37,000
- 10MS(〃)……特価¥46,000
- 12MS(〃)……特価¥54,400
- 14MS(〃)……特価¥62,700
- NT34- 2ML……特価¥9,500
- 6ML……特価¥23,800
- NA34-2M……特価¥9,700
- NA34-4M……特価¥17,000
- NA34-8M……特価¥32,400
- PC34R-1M……特価¥13,700
- PC34R-2M……特価¥16,600
- PC34R-4M……特価¥25,100
- PC34R-8M……特価¥39,500
- PC34R-12M……特価¥61,000
- PC34R-16M……特価¥82,500
- BA34-4M……特価¥21,200
- 6M……特価¥29,500
- 8M……特価¥37,000
- 10M……特価¥46,000
- 12M……特価¥54,400
- 14M……特価¥62,500
- PIO-SB34-2ME……特価¥20,600
- PIO-SB34-4ME……特価¥32,000
- PIO-DA134- 4MS(DA用) 特価¥19,900
- 6MS(〃)・特価¥28,300
- 8MS(〃)・特価¥36,800
- 10MS(〃)・特価¥45,200
- 12MS(〃)・特価¥53,600
- PIO-DS134-4MS……特価¥19,900
- PIO-RX34-3MS……特価¥18,200
- PIO-EX134S-2MS……特価¥10,500
- PIO-EX134S-4MS……特価¥19,400
- ML34-2M(9821)……特価¥14,100
- -4M(〃)……特価¥20,800
- 98T34- 4ME(T用)……特価¥32,200
- PIO-ES34- 3MB……特価¥35,000
- EP-386M- 2M(386M)……特価¥35,000
- EP-RB7D- 4MS……特価¥28,700
- 8MS……特価¥44,500
- EP-RB7S- 4ME……特価¥26,200
- EP-RB8-4MS……特価¥28,700
- EP-SIM-2MS……特価¥9,400
- 4MS……特価¥17,300
- 98NTII-2M……特価¥9,800
- 98NTII-4M……特価¥19,600
- 98NTII-8M……特価¥37,700
- PIO-SIM61-2MS……特価¥9,200
- EP-NTB-2MS……特価¥10,500
- 4MS……特価¥19,400
- 6MS……特価¥29,200
- 8MS……特価¥38,900
- EP-RB8D-4M……特価¥28,800
- 8M……特価¥44,500

■GOLD98-4M (NOTE) 限定 特価¥13,800

■GOLD98-8M (NOTE) 限定 特価¥24,800

周辺機器コーナー (送料¥1,000)

■パワーアップ・キット(NEC/EPSON)●処理速度を1.5〜1.7倍にアップ
1. PK-CX486DE(I/O)……特価¥18,800
2. PK-EP486D(I/O)……特価¥20,200
3. PK-X486SL(I/O)……特価¥28,000
4. PK-X486/87SL(I/O)特価¥34,400
5. HSP-DL(メルコ)……特価¥19,900
6. HSS-DL7(メルコ)……特価¥31,800
7. HSS-4S7D33(メルコ) 特価¥43,000
8. HSS-4S7D25(メルコ) 特価¥34,200
9. HSP-4SD33(メルコ) 特価¥36,000
10. HSP-4SD25(メルコ) 特価¥27,800

EPSON
●GT-1000
定価¥79,800
特価¥57,500

シャープ
●JX-220
定価¥145,000
特価¥104,000

1. PC-IN503G(NEC)……定価¥145,000▶特価¥102,500
2. PC-IN505 (NEC)……定価¥138,000▶特価¥97,500
3. 506 (〃)……定価¥228,000▶特価¥158,000
4. 502N(〃)……定価¥90,800▶特価¥77,800
5. GT-8000 (エプソン)……定価¥298,000▶特価¥213,000
6. 6000 (〃)……定価¥178,000▶特価¥121,000
7. 100V(〃)……定価¥44,800▶特価¥31,300
8. HS-40CLH+HS-BD(オムロン)……定価¥64,800▶特価¥45,500
9. HS-60FH+HS-BD(オムロン)……定価¥64,800▶特価¥45,500
10. HS-20G-BD(オムロン)……定価¥39,800▶特価¥27,800
11. HS- 7RII(オムロン)……定価¥39,800▶特価¥27,800
12. 10RII(〃)……定価¥49,800▶特価¥34,800
13. HS-10R AQUEL(オムロン)……定価¥54,800▶特価¥37,800
14. JX-220 (シャープ)……定価¥145,000▶特価¥104,000
15. IO-735X(シャープ)……定価¥248,000▶特価¥152,000
16. COMSTARZ CLuB24/5(NEC)……定価¥39,800▶特価¥26,000
17. スケッチメイト(ローランド)……定価¥69,800▶特価¥52,500
18. PV-M24V5(AIWA)……定価¥36,800▶特価¥25,500
19. PV-A24V5 (〃)……定価¥39,800▶特価¥26,500
20. MD-24FB5V (オムロン)……定価¥39,800▶特価¥23,500
21. 24FB10V(〃)……定価¥36,800▶特価¥25,500
22. 96FB5V (〃)……定価¥88,000▶特価¥61,500
23. 24FN5V (〃)……定価¥36,800▶特価¥25,500
24. 24FP5V (〃)……定価¥36,800▶特価¥24,900
25. DXY-1200(ローランド)……定価¥158,000▶特価¥119,000
26. 1300(〃)……定価¥228,000▶特価¥172,000

- ミュージ郎(ローランド)……定価¥158,000▶特価¥128,000
- ミュージ郎500……定価¥145,000▶特価¥123,000
- ミュージ郎300……定価¥88,000▶特価¥74,500
- ミュージ郎Jr(NOTE) (ローランド)……定価¥98,000▶特価¥77,500
- (BOARD)(〃)……定価¥59,800▶特価¥49,000
- SFC-20(メガソフト)(FAXアダプター)……定価¥98,000▶特価¥75,500
- 07(〃)(〃)……定価¥58,000▶特価¥44,900
- 25(〃)(〃)……定価¥89,800▶特価¥70,000
- HALFAX960 (HAL研)(FAXアダプター)……定価¥78,000▶特価¥61,000
- HALFAX960EX(〃)(〃)……定価¥98,000▶特価¥76,500
- JP400N(ペン型マウス/マウスパット入り)……▶特価¥4,800

外付FDD 98NOTE接続OK=C・リサーチのみ¥3,000加算(NOTE専用ケーブル) (送料¥1,000)

- CRC-FD3.5SS(3.5"×1) (C・リサーチ)……定価¥23,800▶特価¥13,900
- FD3.5WS(3.5"×2) (〃)……定価¥43,800▶特価¥24,800
- FD3.5SH(3.5"×1自動)(〃)……定価¥33,800▶特価¥19,300
- FD3.5WH(3.5"×2自動)(〃)……定価¥53,800▶特価¥30,500
- FD5SS (5"×1) (〃)……定価¥38,800▶特価¥22,000
- FD5WS (5"×2) (〃)……定価¥58,800▶特価¥33,500
- FD5SH (5"×1自動)(〃)……定価¥43,800▶特価¥24,800
- FD5WH (5"×2自動)(〃)……定価¥65,800▶特価¥37,000
- LFD-382F2(3.5"×2自動)(ロジテック)……定価¥59,000▶特価¥40,500
- 381F2(3.5"×1自動)(〃)……定価¥39,000▶特価¥27,000
- SFD-32(3.5"×2)(ロジテック)……定価¥49,800▶特価¥34,500
- 31(3.5"×1)(〃)……定価¥29,800▶特価¥18,500
- FD-311NS(3.5"×1ソフト切換)(ミックジャパン)……定価¥23,800▶特価¥15,800
- 312NS(3.5"×2ソフト切換)(〃)……定価¥43,800▶特価¥24,000
- AD-F51L (5"×1) (アルファデータ)……定価¥37,800▶特価¥24,000
- F51LA(5"×1自動)(〃)……定価¥47,800▶特価¥28,500
- F51S (5"×1) (〃)……定価¥39,800▶特価¥26,500
- F51SA(5"×1自動)(〃)……定価¥49,800▶特価¥32,500
- F51W (5"×2) (〃)……定価¥52,800▶特価¥35,500
- F51WA(5"×2自動)(〃)……定価¥62,800▶特価¥42,000
- AF-5S(5"×1)(エース電子)……定価¥39,800▶特価¥20,000
- FDC-311 (3.5"×1) (タクサンシステム)……定価¥26,800▶特価¥14,200
- 312 (3.5"×2) (〃)……定価¥46,800▶特価¥25,000
- 311A(3.5"×1自動)(〃)……定価¥36,800▶特価¥19,900
- 312A(3.5"×2自動)(〃)……定価¥56,800▶特価¥29,800

数値データプロセッサー(インテル) (送料¥1,000)

1. JBOX8087……定価¥19,000▶特価¥13,500
2. JBOX8087-1……定価¥36,000▶特価¥15,800
3. JBOX8087-2……定価¥27,200▶特価¥18,300
4. JBOX80287-XL……定価¥24,800▶特価¥17,800
5. JBOX387DX-33……定価¥72,000▶特価¥22,000
6. JBOX387SX-16……定価¥37,000▶特価¥17,700
7. JBOX387SX-20……定価¥40,000▶特価¥19,000
8. JBOX487SX-20……定価¥120,000▶特価¥78,000
9. JBOX-ODP486SX-20……定価¥82,000▶特価¥58,500
10. JBOX-ODP486SX-25……定価¥109,000▶特価¥78,000

P&A特選パソコンラック (送料無料)

①3段¥8,900 (消費税込み ¥9,167)

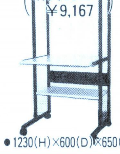

●1230(H)×600(D)×650(W)

②4段¥9,900 (消費税込み ¥10,197)

●1250(H)×700(D)×640(W)

③5段¥12,500 (消費税込み ¥12,875)

●1310(H)×700(D)×640(W)

全機種=移動自由(キャスター付)●コードクランプ付(4段/5段)
※5段のみ=電源コード付(2.5m)(2P)キーボード収納可能

OAチェアー

①¥11,500 (消費税込み ¥11,845)

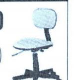

②¥19,800 (消費税込み ¥20,394)

注目!! 夏のボーナス一括払い手数料(金利)無料

(平成5年3月末/4月末/5月末/6月末/7月末のいずれかをご指定下さい。)

〔銀行振込でお申し込みの方〕(電信扱いでお振込み下さい。)

〔振込先〕住友銀行 新小岩支店
普通預金 1451576
(株)ピー・アンド・エー

超低金利クレジット率

回数	3	6	10	12	15
手数料	2.9	3.9	4.9	5.4	8.4
回数	24	36	48	60	72
手数料	11.4	15.9	20.9	26.9	33.0

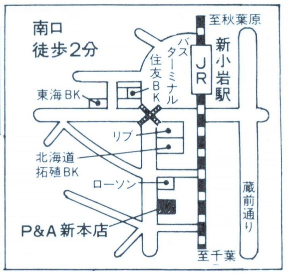

P&A
株式会社ピー・アンド・エー
〒124 東京都葛飾区新小岩2丁目2番地20号
☎03-3651-0148(代) FAX. 03-3651-0141
●営業時間: AM10:00〜PM7:00
日・祭: AM10:00〜PM6:00

ズバリご奉仕 SHARP X68030いよいよ登場

モデム

富士通 ■FMMD-311G(定価¥35,800)
▶特価¥24,800(送料・消費税込み¥26,574)
AIWA ■PV-M24V5(定価¥36,800)
▶特価¥25,700(送料・消費税込み¥27,501)
オムロン ■MD-24FB5V(定価¥39,800)
▶特価¥23,500(送料・消費税込み¥25,235)

今だからこそ選ぶ限定セット

32ビット X68030

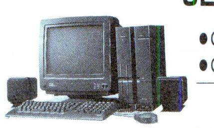

●CZ-500CB(本体)……定価¥398,000
●CZ-604DB(ディスプレイ)定価¥ 94,800
合計定価¥492,800
(送料・消費税別)
P&A特価¥お電話下さい。
(プレゼント＝発売記念、ゲームソフト、ディスケット)
注目!! 限 定 20 台

①CZ-500CB‥定価¥398,000
(本体)
CZ-608D(B)定価¥ 94,800
(ディスプレイ)
合計定価¥492,800
▶特価TEL下さい。

②CZ-500CB‥定価¥398,000
(本体)
CZ-614DTN定価¥135,000
(ディスプレイ)
合計定価¥533,000
▶特価TEL下さい。

①CZ-510CB‥定価¥518,000
(本体)(80MB HD内蔵)
CZ-608DB‥定価¥ 94,800
(ディスプレイ)
合計定価¥612,800
▶特価TEL下さい。

②CZ-510CB‥定価¥518,000
(本体)(80MB HD内蔵)
CZ-614DTN定価¥135,000
(ディスプレイ)
合計定価¥653,000
▶特価TEL下さい。

X68030発売記念

X68030をモニターとセットで／単品で 購入の方
さらに現在お持ちのパソコンと下取り交換された
お客様に期間中もれなく、
①サイバーステック (CZ-8NJ2 ¥23,800)
②CRTフィルター (BF-68PRO ¥19,800)
③X-68000フロッピーアタッシュケース (¥8,000)
とクリスタルポルシェ (¥8,000)
以上のいずれかプレゼント!!

① ② ③
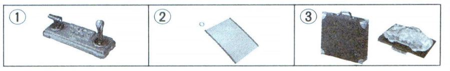

旧シリーズ 今が買いどき!!
X68000 Compact XVI／XVI-HD

送料¥2,000、消費税別(クレジット表：送料、消費税込み)

Compact XVI

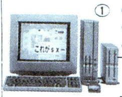

① ●CZ-674C-H(本体)
●CZ-608D-H(モニター)
●CZ-6FD5(5″FDD)
定価¥492,600
P&A超特価¥285,000

12回	26,000	24回	13,700	36回	9,500	48回	7,400

上記のモニターをCZ-614Dに変更

② ●CZ-674C-H(本体)
●CZ-614D-TN(モニター)
●CZ-6CR1(RGBケーブル)
●CZ-6CT1(TVコントロール)
●CZ-6FD5(5″FDD)
定価¥542,800
P&A超特価¥318,000

12回	29,000	24回	15,300	36回	10,600	48回	8,300

XVI

① ●CZ-634C-TN(本体)
●CZ-608D-H(モニター)
定価¥462,800
P&A超特価¥278,000

12回	24,600	24回	13,000	36回	9,000	48回	7,100

上記のモニターをCZ-614Dに変更

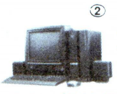

② ●CZ-634C-TN(本体)
●CZ-614D-TN(モニター)
定価¥503,000
P&A超特価¥299,000

12回	26,500	24回	14,000	36回	9,700	48回	7,600

XVI-HD

① ●CZ-644C-TN(本体)
●CZ-608D-H(モニター)
定価¥612,800
P&A超特価¥389,000

12回	34,400	24回	18,200	36回	12,600	48回	9,900

上記のモニターをCZ-614Dに変更

② ●CZ-644C-TN(本体)
●CZ-614D-TN(モニター)
定価¥653,000
P&A超特価¥415,000

12回	36,700	24回	19,400	36回	13,400	48回	10,500

X68030、X68000をセットで

お買い上げの方にもれなくプレゼント!
①ディスケット10枚、ゲームソフト1ヶはもちろん、
さらにその上、人気の
㋑オーバーテイク(¥9,800) ㋺ロードス島戦記II(¥9,800)
㋩三国志III(¥14,800) ㊁デスブレイド(¥9,800)
㋭エトワールプリンセス(¥9,800)
の中のいずれか1本をプレゼント!!

①のモニターを
●CZ-607D (定価¥ 99,800)に変更の場合¥ 3,000
●CU-21HD (定価¥148,000)に変更の場合¥33,000
を加算して下さい。

X68000シリーズ〜P&Aスペシャルセット (送料¥2,000・消費税別)

SUPER-HD ★ハードディスク81MB搭載!! ※ディスケット10枚・ゲームソフト1ケ プレゼント

Ⓐセット：■CZ-623C-TN(単品)……定価¥498,000▶特価¥178,000
Ⓑセット：■CZ-623C-TN+CZ-606D……定価¥577,800▶特価¥233,000
Ⓒセット：■CZ-623C-TN+CZ-608D……定価¥592,800▶特価¥246,000
Ⓓセット：■CZ-623C-TN+CZ-607D……定価¥597,800▶特価¥248,000
Ⓔセット：■CZ-623C-TN+CZ-614D……定価¥633,000▶特価¥268,000
Ⓕセット：■CZ-623C-TN+CU-21HD……定価¥646,000▶特価¥278,000

PRO-II P&A特選セット 限定 ※ディスケット10枚・ゲームソフト1ケ プレゼント

Ⓐセット：■CZ-653C(単品)……定価¥285,000▶特価¥129,000
Ⓑセット：■CZ-653C+CZ-606D……定価¥364,800▶特価¥186,000
Ⓒセット：■CZ-653C+CZ-604D……定価¥379,800▶特価¥188,000
Ⓓセット：■CZ-653C+CZ-608D……定価¥379,800▶特価¥198,000
Ⓔセット：■CZ-653C+CZ-607D……定価¥384,800▶特価¥200,000
Ⓕセット：■CZ-653C+CZ-614D……定価¥420,000▶特価¥220,000
Ⓖセット：■CZ-653C+CU-21HD……定価¥433,000▶特価¥230,000

《増設メモリー&数値演算プロセッサ》計測技研 (送料¥500・消費税別)

①PRKII-02(2M)…定価¥ 55,000▶特価¥ 39,800
②PRKII-04(4M)…定価¥ 90,000▶特価¥ 67,000
③PRKII-06(6M)…定価¥125,000▶特価¥ 92,500
④PRKII-08(8M)…定価¥160,000▶特価¥119,000
⑤PRKII-12(2M)…定価¥ 85,000▶特価¥ 63,000
⑥PRKII-14(4M)…定価¥120,000▶特価¥ 92,000
⑦PRKII-16(6M)…定価¥155,000▶特価¥114,500
⑧PRKII-18(8M)…定価¥190,000▶特価¥146,000
⑨MC-68881RC……定価¥ 38,000▶特価¥ 27,000

周辺機器コーナー (送料¥1,000・消費税別)

①CZ-8NSI……定価¥188,000▶特価¥133,000
②CZ-6VTI……定価¥ 69,800▶特価¥ 49,500
③CZ-6TU……定価¥ 33,100▶特価¥ 23,900
④BF-68PRO……定価¥ 19,800▶特価¥ 14,400
⑤CZ-8NM3……定価¥ 9,800▶特価¥ 7,200
⑥CZ-8NT1……定価¥ 13,800▶特価¥ 10,000
⑦CZ-6BE2A……定価¥ 59,800▶特価¥ 42,800
⑧CZ-6BE2B……定価¥ 54,800▶特価¥ 39,300
⑨CZ-6BE2D……定価¥ 54,800▶特価¥ 39,300
⑩CZ-6BF1……定価¥ 49,800▶特価¥ 35,800
⑪CZ-6BP1……定価¥ 79,800▶特価¥ 57,000
⑫CZ-6BM1……定価¥ 26,800▶特価¥ 19,300
⑬AN-S100……定価¥ 36,600▶特価¥ 26,300
⑭CZ-6SDI……定価¥ 44,800▶特価¥ 32,500
⑮CZ-6BN1……定価¥ 29,800▶特価¥ 21,500
⑯CZ-6BV1……定価¥ 21,000▶特価¥ 15,200
⑰CZ-6BC1……定価¥ 79,800▶特価¥ 57,000
⑱CZ-6BG1……定価¥ 59,800▶特価¥ 43,000
⑳CZ-6BU1……定価¥ 39,800▶特価¥ 28,500
㉑CZ-6PV1……定価¥198,000▶特価¥142,000
㉒CZ-6BS1……定価¥ 29,800▶特価¥ 21,500
㉓CZ-8NJ2……定価¥ 23,800▶特価¥ 17,500
㉔CZ-6BL2……定価¥298,000▶特価¥214,000
㉕JX-100S……定価¥ 89,800▶特価¥ 44,000
㉖JX-220X……定価¥168,000▶特価¥121,000
㉗IO-735XB……定価¥248,000▶特価¥152,000
㉘LC-10CIH……定価¥598,000▶特価¥459,000
㉙CZ-6CSI(674C用)……定価¥ 12,000▶特価¥ 8,900
㉚CZ-6CR1(RGBケーブル)定価¥ 4,500▶特価¥ 3,600
㉛CZ-6CT1(テレビコントロール)‥定価¥ 5,500▶特価¥ 4,400
㉜CZ-6BP2……定価¥ 45,800▶特価¥ 33,300

■SX-68MII(MIDI)(サコム)
定価¥19,800(送料・消費税込み¥14,935)
特価¥13,500

■CZ-68HA
●674C用内蔵HD80M
特価¥91,000

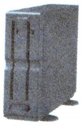

FDD(5インチ×2基)
■CZ-6FD5
(シャープ)(定価¥99,800)
P&A超特価
¥49,800

プリンター(ケーブル用紙付)(送料¥1000 消費税別)

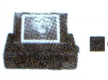

■CZ-8PC5-BK
定価¥96,800
▶特価¥68,500
■CZ-8PK10
定価¥97,800
▶特価¥71,000

カラーイメージ ジェット

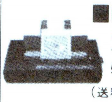

■IO-735X-B
定価¥248,000
特価¥152,000
(送料・消費税込み¥157,590)

X68000メモリボード

①SH-6BE1-1M(600C専用)(I/Oデータ)定価¥25,000
(送料・消費税込み¥18,952)……特価¥17,900
②1MB増設RAMボード(ACE/PRO/PROII用)‥定価¥25,000
(送料・消費税込み¥16,892)……特価¥15,900
③2MB増設RAMボード(拡張スロット用)‥定価¥50,000
(送料・消費税込み¥33,166)……特価¥31,700
④4MB増設RAMボード(拡張スロット用)‥定価¥88,000
(送料・消費税込み¥57,371)……特価¥55,200

X68000専用ハードディスク(外付) (送料¥1,000消費税別)

■ロジテック
⊙LHD-FM100E
●100M ●19ms
定価¥99,800
▶超特価TEL下さい。

■システムサコム
⊙HD-J130
●130M ●20ms、富士通、純正ドライブ使用
定価¥148,000
▶特価¥59,500

■ロジテック
⊙LHD-FM200E
●200M ●17ms
定価¥138,000
▶超特価TEL下さい。

■ジェフ
⊙GF-240
●240M
●16ms
定価¥148,000
▶特価¥95,000

X68000用ソフトコーナー (送料¥700・消費税別)

◆Z's STAFF PRO68K Ver.3.0(ツアイト)……定価¥58,000▶特価¥37,500
◆Z's TRIPHONY デジタルクラフト(ツアイト)……定価¥39,800▶特価¥27,000
◆テラッツォ(ハミングバード)……定価¥19,400▶特価¥13,600
◆マジックパレット(ミュージカルプラン)……定価¥19,800▶特価¥14,200
◆たーみのる2(SPS)……定価¥17,800▶特価¥13,000
◆Mu-1 Super……定価¥39,800▶特価¥28,500
◆CMA68K(シティソフト)……定価¥29,800▶特価¥21,800
◆サイクロン EXPRESS α68……定価¥98,000▶特価¥69,000
◆C-TRACE68 Ver.3.0(キャスト)……定価¥98,000▶特価¥68,500
◆C&Professional Pack V3.2(マイクロウェアジャパン)……定価¥80,000▶特価¥57,800
◆ウエットペイント1〜3(ウエーブトレイン)〔各〕……定価¥15,000▶特価¥11,500
◆マチエール(サンワード)……定価¥39,800▶特価¥28,800
◆Windex PRO68(JEL)……定価¥28,000▶特価¥20,500
◆CZ-213MSD MUSIC PRO68K……定価¥18,800▶特価¥13,200
◆CZ-214MSD SOUND PRO68K……定価¥15,800▶特価¥11,300
◆CZ-215MSD Sampling PRO68K……定価¥17,800▶特価¥12,500
◆CZ-220BSD DATA PRO68K……定価¥58,000▶特価¥40,000
◆CZ-224LSD The 福袋 Ver.2.0……定価¥ 9,980▶特価¥ 7,400
◆CZ-225BSD Multiword Ver.1.1……定価¥32,000▶特価¥23,000
◆CZ-243BSD CYBERNOTE PRO68K……定価¥19,800▶特価¥15,000
◆CZ-247MSD MUSIC PRO68K〔MIDI〕……定価¥28,800▶特価¥20,500
◆CZ-249GSD CANVAS PRO68K……定価¥29,800▶特価¥22,000
◆CZ-251BSD Hyper word……定価¥39,800▶特価¥29,400
◆CZ-253BSD CARD PRO68K Ver.2.0……定価¥29,800▶特価¥22,700
◆CZ-257CSD Communication PRO68K Ver.2.0……定価¥19,800▶特価¥15,300
◆CZ-258BSD Teleportion PRO68K……定価¥22,800▶特価¥16,900
◆CZ-261MSD MUSIC studio PRO68K Ver.2.0……定価¥28,800▶特価¥21,200
◆CZ-263GWD Easypaint SX-68K……定価¥12,800▶特価¥ 9,800
◆CZ-265HSD New Print Shop Ver.2.0……定価¥20,000▶特価¥15,400
◆CZ-266BSD Press Conductor PRO68K……定価¥28,800▶特価¥22,000
◆CZ-267BSD CHART PRO68K……定価¥38,000▶特価¥29,800
◆CZ-272CWD Communication SX68K……定価¥19,800▶特価¥14,500
◆CZ-275MWD SOUND SX68K……定価¥15,800▶特価¥11,500
◆CZ-284SSD OS-9/X68000 Ver.2.4……定価¥35,800▶特価¥25,600
◆CZ-285LSD C-Compiler PRO68K Ver.2.1……定価¥44,800▶特価¥32,500
◆CZ-286BSD BUSINESS PRO68K Popular……定価¥28,000▶特価¥20,500
◆CZ-287SS SX-WINDOW Ver.2.0……定価¥12,800▶特価¥ 9,800
★ゲームソフト25% OFF!!(一部ソフト除く)

注目!!夏のボーナス一括払い手数料(金利)無料
(平成5年3月末/4月末/5月末/6月末/7月末のいずれかをご指定下さい。)

中古パソコンはP&Aにおまかせ!!

注目!!★中古パソコン1年間保証システム!!
(※モニター、プリンター6ヶ月間保証)

中古その場で高価現金買取り 高価下取りOK!! 電話一本ですぐ買える!

今月の中古特選品(FM-TOWNS II)

TOWNS 20F

●モニター ●キーボード付 10台限

¥120,000

TOWNS II UX20

●キーボード付 8台限

¥130,000

TOWNS II CX20

●モニター ●キーボード付 20台限

¥160,000

下取り交換差額表

下取 \ 新品	モデル HR20	モデル HR100	モデル HR200
モデル UX20	160,000	230,000	270,000
モデル CX20	140,000	210,000	250,000
シャープ CZ-623C	150,000	210,000	250,000
シャープ CZ-653C	170,000	240,000	280,000
NEC PC-9801RX2	200,000	270,000	310,000
NEC PC-9801DA	150,000	220,000	260,000
NEC PC-9801DX	200,000	270,000	310,000

P&A特選 今月の中古特選品

新古品 限定
●CZ-674CH
●CZ-608DH
¥168,000

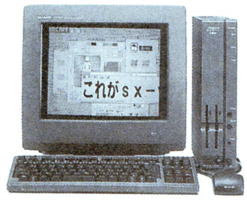

中古品
●CZ-674CH
●68000専用モニター付
¥148,000

新古品 限定
●CZ-634CTN
●CZ-613DTN
¥222,000

中古品
●CZ-634CTN
●68000専用モニター付
¥178,000

新古品 限定
●CZ-644CTN
●CZ-604DB
¥248,000

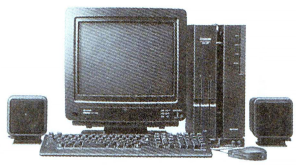

中古品
●CZ-644CTN
●68000専用モニター付
¥228,000

グレードアップ差額表

下取 \ 新品	CZ-500CB	(80MB HD内蔵) CZ-510CB
CZ-674C	¥175,000	¥263,000
634C	¥155,000	¥243,000
644C	¥105,000	¥193,000
623C	¥195,000	¥283,000
653C	¥245,000	¥333,000
604C	¥215,000	¥303,000
603C	¥245,000	¥333,000
602C	¥245,000	¥333,000
601C	¥255,000	¥343,000
600C	¥265,000	¥353,000
611C	¥245,000	¥333,000
612C	¥235,000	¥323,000
613C	¥225,000	¥313,000
PC-9801RX2	¥235,000	¥323,000
DA2	¥205,000	¥293,000

注目!!夏のボーナス一括払い手数料(金利)無料(平成5年3月末/4月末/5月末/6月末/7月末のいずれかをご指定下さい。)

中古・高価現金買取り/下取りOK!!

■まずはお電話下さい。
下取り専用 買取り電話 ▶ ☎03-3651-1884 FAX. 03-3651-0141
■下取り・買取りで、お急ぎの方は、直接当社に来店、または宅急便にてお送り下さい。

買取り価格…完動品・箱 マニュアル 付属品付の価格です。

●下取りの場合……価格は常に変動していますので査定額をお電話で確認して下さい。(差額は、P&A超低金利クレジットをご利用下さい。)
●買取りの場合……現品が着き次第、2日以内に買取り金額を連絡し、振込み、又は書留でお送り致します。
●近郊の方は、P&A本店まで、直接お持ち下さい。即金にて、¥1,000,000までお支払い致します。

●最新の在庫情報・価格はお電話にてお問い合せください
●買い取りのみ、または、中古品どうしの交換も致します。詳しくは電話にて、お問い合せ下さい
●価格は変動する場合もございますので、ご注文の際には必ず在庫をご確認下さい
●本商品の掲載の価格については、消費税は、含まれておりません
●現金書留及び銀行振込でお申し込みの方は、上記商品の料金に3%加算の上でお申し込み下さい。詳しくは、お電話でお問い合せ下さい。

通信販売お申し込みのご案内

〔現金一括でお申し込みの方〕
●商品名およびお客様の住所・氏名・電話番号をご記入の上、代金を当社まで、現金書留でお送りください。(プリンター・フロッピーの場合、本体使用機種名を明記のこと)
〔銀行振込でお申し込みの方〕
●銀行振込ご希望の方は必ずお振込みの前にお電話にてお客様のご住所・お名前・商品名等をお知らせください。
(電信扱いでお振込み下さい。)

〔振込先〕住友銀行 新小岩支店
普通預金 1451576 (株)ピー・アンド・エー

〔クレジットでお申し込みの方〕
●電話にてお申し込みください。クレジット申し込み用紙をお送りいたしますので、ご記入の上、当社までお送りください。
●現金特別価格でクレジットが利用できます。残金のみに金利がかかります。
●1回〜84回払いまで出来ます。但し、1回のお支払い額は¥1000円以上。

《便利な超低金利クレジットをご利用下さい》

●月々¥1,000円からOK.!! ●ボーナス払いOK(夏冬10回までOK)
●支払い回数 1回〜84回 ●お支払いは、8ヶ月先からでもOK.!!

超低金利クレジット率

回数	3	6	10	12	15	24	36	48	60	72
手数料	2.9	3.9	4.9	5.4	8.4	11.4	15.9	20.9	26.9	33.0

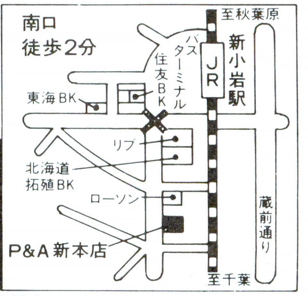

マイコン専門ショップ **P&A**

株式会社ピー・アンド・エー
〒124 東京都葛飾区新小岩2丁目2番地20号
☎03-3651-0148(代) FAX. 03-3651-0141

営業時間
平日:AM10:00〜PM7:00
日祭:AM10:00〜PM6:00

●現金書留及び銀行振込でお申し込みの方は、上記商品の料金に3%加算の上でお申し込み下さい。詳しくは、お電話でお問い合せ下さい。

5年間完全保証 ここまで保証する 5年間完全保証

5年間完全保証部
☎0467(鎌倉)-24-0453

◇メーカー保証は半年か一年のみ。IPLなら保証が切れた後も安心。

◇ハードディスクドライブの故障も5年間、無料で修理します。

◇フロッピィディスクドライブの故障も5年間、無料で修理します。

◇プリンタのヘッドのピン折れまでも5年間、無料で修理します。

◇本体のすべての基盤も5年間、無料で修理します。

◇ノートブック等の液晶の故障も5年間、無料で修理します。

◇すべての周辺機器の故障も5年間、無料で修理します。

インストールサービス
ハードディスクの初期化、MS-DOS、Windows、各種アプリケーションのインストールを代行します。(有料)

セットアップサービス
ハードディスク、各種オプションをすぐ使えるよう設定します。(有料)

- ❏ 初期不良交換3カ月保証
- ❏ 返品・交換30日間保証
- ❏ 日曜・指定日配達OK・全国無料配達

●価格は変動する場合がありますので御確認下さい。●

鎌倉本社:0467-24-7511(代)

FAX	0467-24-0561	銀座	03-3541-3058
青山	03-3470-0061	仙台	022-266-0531
大阪	06-311-2736	福岡	092-481-2644
広島	082-293-7881	札幌	011-621-1444

IPLカード

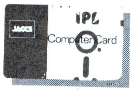

IPLテレカ
プレゼント中

お電話で会員番号を伝えるだけです。サインも要りません。

ゲーム一本からハードの追加、買替え、ソフトや消耗品・書籍の購入等。チケットぴあ・航空券・JR乗車券の予約もでき、情報誌もあります。キャッシングサービスの利用もできます。

万一カードをなくしたり、盗難にあってもカード保険がついていますから安心です。(年会費などの費用負担はありません)

●価格には消費税は含まれておりません。

プレゼント

IPLブランドのディスケット

(5or3.5inch、10枚)

無料代替機サービスデスク
☎0467(鎌倉)-24-1154

自分だけはと
信じつつ
トラブル対策は
忘れがち!

プレゼント

IPLキーボードマスター

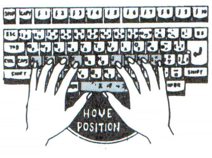

(指がキーを覚える)
※PC-9801BA
BXを購入された方へ

無料代替機

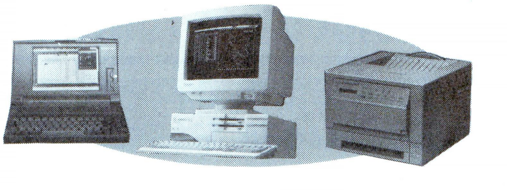

通常、修理は3週間から1カ月。
修理期間もIPLなら安心です。

NEC
NECパーソナルコンピュータ PC-9800シリーズ

PC-9821

アクセス No.L03520

PC-9821MODEL S1(386SX20MHz、CD-ROM、サウンド付)	¥318,000
PC-PR150N(A4、48ドット、明朝、毛筆、ゴシック体付)	¥69,800

標 ¥387,800 → IPL特別価格

- ¥ 2,200×60回㋭20,000×10回
- ¥ 5,200×36回㋭20,000× 6回
- ¥12,300×24回㋭ なし

アクセス No.L03530

PC-9821MODEL S2(386SX20MHz、40MHD)	¥438,000
HP-Deskjet505J(インクジェット漢字プリンター)	¥99,800
HP Deskjet505Jカラーキット ………	¥12,000
プリンタケーブル1.5M ……………	¥2,800

標 ¥552,600 → IPL特別価格

- ¥ 3,600×60回㋭30,000×10回
- ¥ 5,200×48回㋭30,000× 8回
- ¥ 8,100×36回㋭30,000× 6回

単品だけもOK

単品でも5年間完全保証代替機サービスがあります。
もちろん、クレジットOK。

アクセス No.L03531

PC-9821MODEL S2(386SX20MHz、40MHD)	¥458,000
ミュージ郎50 983/5(要MSDOS、マウス) …	¥145,000
MA-12C(スピーカー、ROLAND) ………	¥14,000
PS98-1003-32(MS-DOS5.0A) ………	¥9,800
GT-1000(カラースキャナ、EPSON) ……	¥79,800
RS-232Cケーブル………………	¥7,500
Z'SSTAFF KID VER3.0(グラフィックソフト)	¥28,000
LFD-581F(5"2HDシングルFDD、ロジテック) …	¥37,800
PC-H98-K09(増設FDDケーブル) ……	¥9,000
PC-PR101/TN103(48ドットカラープリンタ)	¥69,800
プリンタケーブル1.5M ……………	¥2,800
SD-600(タテ型4段ボード棚タイプOAデスク) ……	¥25,000

標 ¥866,500 → IPL特別価格

- ¥ 5,300×60回㋭50,000×10回
- ¥ 8,700×60回㋭30,000×10回
- ¥15,900×36回㋭30,000× 6回

PC-9801BX

アクセス No.L03500

PC-9801BX2/U2(486SX20M、1.6M、3.5×2、240)	¥218,000
CU-14KD(0.28反射を防ぐノングレア、チルト付)	¥89,800
PC-PR150N(A4、明朝、毛筆、ゴシック体付) ……	¥69,800

標 ¥377,600 → IPL特別価格

- ¥18,700×60回㋭20,000×10回
- ¥ 4,600×36回㋭20,000× 6回
- ¥ 8,200×24回㋭20,000× 4回

アクセス No.L03501

PC-9801BX/U2(486SX20M、メモリ1.6M、3.5×2)	¥218,000
PC-KD862S(14"カラーアナログCRTチルトスタンド付)	¥99,800
PC-9810サウンドボード …………	¥25,000
MS WorksVer2.5(ワープロ、表計算、データベース)	¥40,000
Deskjet505J(インクジェットプリンター) …	¥99,800
Deskjet505Jカラーキット ………	¥12,000
プリンタケーブル1.5m ……………	¥2,800
PS98-1002-32(MS-DOSインストール用(Ver3.3D))	¥9,800
信長の野望覇王伝(光栄) …………	¥12,800
銀河英雄伝説III …………………	¥12,800

標 ¥532,800 → IPL特別価格

- ¥ 3,400×60回㋭30,000×10回
- ¥ 5,000×48回㋭30,000× 8回
- ¥ 7,800×36回㋭30,000× 6回

STEP UP CREDITボーナス

- 3年目 ¥30,000
- 2年目…¥10,000
- 1年目…¥ 0

ボーナス

アクセス No.L03502

PC-9801BX/U2(486SX20M、メモリ1.6M、3.5×2)	¥218,000
JBOXODP486SX-20(オーバードライブ) …	¥82,000
PC-9801B-37(内蔵用120MBハードディスク)	¥70,000
PC-KM171(マルチレゾリューション対応17"0.28ピッチ)	¥258,000
EFA-4000S4(MB内部増設RAMボード、メルコ)	¥28,000
PC-9801-85(高速描画、ウィンドウズアクセラレータB)	¥70,000
PS98-1003-32MS-DOS(Ver5.0A)	¥9,800
PS98-1106-32(MS-WINDOWS Ver3.0B) …	¥25,000
MS Excel(Windows版表計算) …………	¥98,000
MS Word(一太郎文章コンバータ付、Windows版ワープロ)	¥58,000
PC-9872R(Windowsに不可欠、NECマウス)	¥10,000
セットアップサービス(HDD、RAM) ……	¥4,000
インストールサービス(アプリケーションソフト*1)	¥5,000

標 ¥935,800 → IPL特別価格

- ¥ 6,300×60回㋭50,000×10回
- ¥ 9,600×60回㋭30,000×10回
- ¥17,400×36回㋭30,000× 6回

PC-9801BA

アクセス No.L03510

PC-9801BA/U2(486DX・40MHz、1.6M、3.5×2)	¥328,000
CU-14KD(0.28反射を防ぐノングレア、チルト付) …	¥89,800
PC-PR150N(A4、48ドッド、明朝、毛筆、ゴシック体)	¥69,800

標 ¥487,600 → IPL特別価格

- ¥ 1,900×60回㋭30,000×10回
- ¥ 5,500×36回㋭30,000× 6回
- ¥10,300×24回㋭30,000× 4回

PC-9821 Ae

アクセス No.L03550

PC-9821Ae/U2(486SX25M、1.6M、3.5×2、510MHD増設可)	¥358,000
CU-14KD(0.28反射を防ぐノングレア、チルト付)	¥89,800
BJ-15v-W(バブルジェット・毛筆ゴシック明朝)	¥89,800
プリンタケーブル1.5M ……………	¥2,800

標 ¥540,400 → IPL特別価格

- ¥ 3,000×60回㋭30,000×10回
- ¥ 4,500×48回㋭30,000× 8回
- ¥ 7,200×36回㋭30,000× 6回

アクセス No.L03999

PS98-1003-52(V5.0A MS-DOSインストール用)	¥9,800
PS98-1106-32(WIN3.0日本語MS-WINDOWS)	¥25,000

標 ¥34,800 → IPL特別価格

- ¥ 3,200×10回㋭ なし

アクセス No.L03998

PS98-1106-31(WIN3.A MS-WINDOWS)	¥25,000
MS WordWIN3VER1.2A(一太郎文章コンバータ付)	¥58,000
MS ExcelWIN3V4.0(画面分割サイズ変更自在。)	¥98,000

標 ¥181,000 → IPL特別価格

- ¥ 5,600×24回㋭ なし

タテ型4段ラック
（¥25,000）

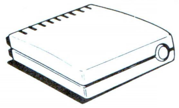

MD311Gモデム
（¥35,800）

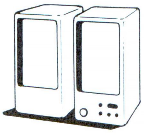

SP101スピーカー
（¥29,000）

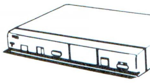

TU101チューナー
（¥39,000）

上記の中からお好きなものをひとつお選び下さい

486 新発売記念プレゼント！

お好きなゲームソフト3本をプレゼントします。

- 石見銀山殺人事件 …¥12,800
- KID PIX ……………¥10,800
- 雷電伝説 ……………¥ 9,700
- Ultima N …………¥ 9,800
- ガンダムハイパーデザート ¥ 9,800
- ワイアット……………¥12,800
- スーパーリアル麻雀 ¥11,800
- 富士通Air Warrir ¥ 7,800

IPL

株式会社 アイピーエル

鎌倉本社：〒248 鎌倉市雪の下4-1-12

0467-24-7511（代表）

ビギナーズ部	☎0467-24-0941

初めての方のための相談室です。確かなささえをお約束します。

テクニカル部	☎0467-24-2040

ビジネスのさまざまな局面で、パソコンを徹底活用するための相談室です。

メンテナンス部	☎0467-24-2040

故障、修理などについてお問い合わせください。

商品管理部	☎0467-24-1154

納期、配達指定日などについてお問い合わせください。

PC-9821 As

アクセス No.L03560

PC-9821As/U2（486DX33M、6M、3.5×2）……	¥448,000
PC-9821A-E06（内蔵用240MBハードディスク）	¥140,000
EFA-4000S（32ビットデータバス対応4MB）……	¥28,000
PC-KM151（マルチレゾリューション対応15"）……	¥148,000
PC-9872R（Windowsに不可欠、NEDマウス）	¥10,000
PS98-10003-32（MS-DOSインストール用Ver5.0A）	¥9,800
PS98-1106-32（日本語MS-WINDOWS Ver3.0B）	¥25,000

標 ¥808,800 → IPL特別価格

- ¥ 4,600×60回㋭50,000×10回
- ¥ 7,900×60回㋭30,000×10回
- ¥14,800×36回㋭30,000× 6回

アクセス No.L03715

PC-9821As/U7（486DX33M、3.6M、365×1、120MHD）…	¥498,000
PC-KM151（マルチレゾリューション15"0.28ピッチ）…	¥148,000
PC-9821A-B01（4MB増設RAMボード）	¥39,000
PC-9821A-E01（高速描画、ウィンドウズアクセラレータA）	¥70,000
PC-PR1000/4（ページプリンタ、アウトラインフォント）	¥188,000
PC-9872R（Windowsに不可欠、NECマウス）……	¥10,000
MS Word WIN3（一太郎文章コンバータ付）……	¥58,000
MS Excel WIN3（画面分割サイズ変更自在）	¥98,000
PS98-1106-32（MS-WINDOWS Ver3.0B）…	¥25,000

標 ¥1,134,000 → IPL特別価格

- ¥ 9,900×60回㋭48,000×10回
- ¥12,900×60回㋭30,000× 8回
- ¥16,300×48回㋭30,000× 8回

アクセス No.L03716

PC-9821As/U7（486DX33M、3.6M、3.5×1、120MHD）	¥498,000
PC-KM151（マルチレゾリューション対応15"0.28ピッチ）	¥148,000
PC-9821A-B01（4MB増設RAMボード）	¥39,000
LBP-B406G（レーザービームプリンター・600Dpi）	¥448,000
EP-KSII トナーカートリッジLLFEC23 …	¥26,000
IFC-9800/15（1.5Mプリンタケーブル）…	¥5,000
PC-9872R（Windowsに不可決、NECマウス）……	¥10,000
一太郎 Ver4.3（MS-DOS版ワープロソフト）…	¥58,000
Lotus 1-2-3（超高速、表計算グラフデータベース）…	¥98,000

標 ¥1,330,000 → IPL特別価格

- ¥12,900×60回㋭50,000×10回
- ¥16,200×60回㋭30,000×10回
- ¥17,000×48回㋭50,000× 8回

PC-9801 NS/R

アクセス No.L03572

PC-9801NS/R（白黒、486SX（16MHz）HDD内蔵可）	¥288,000
ENR-8000（8MB増設RAM）……………	¥43,000
PC-PR150N（A4、プリンタ、明朝、毛筆、ゴシック体付）	¥69,800
PC-9872R（Windowsに不可欠、NECマスウ）	¥10,000
MS Works（ワープロ、表計算、データベース、通信）	¥40,000
PV-M24V5（高速2400bps、MNPクラス5）…	¥39,800
PS98-1003-32（MS-DOSVer5.0A）……	¥9,800

標 ¥500,400 → IPL特別価格

- ¥ 2,500×60回㋭30,000×10回
- ¥ 4,000×48回㋭30,000× 8回
- ¥ 6,600×36回㋭30,000× 6回

98 NOTE nA

アクセス No.L03570

PC-9801NA/C（カラー液晶、486SX（20MHz））	¥498,000
LHD-NS130J（124MB内蔵HDD（ロジテック））	¥79,800
ENA-8000（8MB増設RAM）……………	¥43,000
PS98-1003-32（MS-DOSインストール用Ver5.0A）	¥9,800
PC-9872R（Windowsに不可欠、NECマウス）	¥10,000
PC-9801N-23（テンキーボード）……	¥12,500
PC-9801N-20（キャリングケース）……	¥15,000

標 ¥668,100 → IPL特別価格

- ¥ 5,300×60回㋭30,000×10回
- ¥ 7,200×48回㋭30,000× 8回
- ¥10,700×36回㋭30,000× 6回

アクセス No.L03571

PC-9801NA120/C（カラー486SX（20MHz））…	¥638,000
ENA-8000（8MB増設RAM。メモリ専用スロット用）	¥43,000
PC-9872R（Windowsに不可欠、NECマウス）	¥10,000
PS98-1003-32（MS-DOS Ver5.0A）……	¥9,800
PS98-1106-32（WINDOWS Ver3.0B）…	¥25,000
MS Excel（Windows版表計算）……………	¥98,000
MS Word（一太郎文章コンバータ付、ワープロ）…	¥58,000
MSGAMES/2WIN3.0A（ゲームパック）…	¥12,000

標 ¥893,800 → IPL特別価格

- ¥ 6,200×60回㋭45,000×10回
- ¥10,400×60回㋭20,000×10回
- ¥13,500×36回㋭45,000× 6回

EPSON PC-486GRP

アクセス No.L03880

PC-486GRP2（486SX25MHz3.5"X2サウンド付）	¥358,000
CR-5500（15"ハイレゾ対応、0.28反射を防ぐノングレア）	¥168,000
LHD-E100K（内蔵200MBHDD/SCSI対応）	¥138,000
ERB-4000S（4MB増設RAMボード）……	¥38,000
PCMS2（Windowsに必要不可欠マウス）…	¥5,800
PCM33（日本語MS-DOS（Ver3.3））……	¥9,800
JBOXODP486SX-25（オーバードライブ50MHZN）	¥109,000

標 ¥788,400 → IPL特別価格

- ¥ 5,100×60回㋭38,000×10回
- ¥ 8,700×48回㋭30,000× 8回
- ¥12,500×36回㋭30,000× 6回

アクセス No.L03800

PC-486GRP3（486SX25MHz3.5"2FDD・5"1FDD）	¥383,000
CR-5500（15"ハイレゾ対応、0.28反射を防ぐノングレア）	¥168,000
LHD-E200K（内蔵200MBHDD/SCSI対応）	¥138,000
ERB-4000S（4MB増設RAMボード）……	¥38,000
PC-PR1000/4（ページプリンタ、アウトライン）…	¥188,000
PCMS2（Windowsに必要不可欠マウス）…	¥5,800
PCM33（日本語MS-DOS（Ver3.3））……	¥9,800
JBOXODP486SX-25（オーバードライブ）……	¥109,000
PCSKB2（拡張ビデオボード、640×480、256色可）	¥60,000
PCKBZM（ハイレゾ1120×768、256色可）	¥16,000

標 ¥1,115,600 → IPL特別価格

- ¥10,000×60回㋭37,800×10回
- ¥14,500×48回㋭30,000× 8回
- ¥16,700×36回㋭50,000× 6回

FUJITSU FM TOWNS II

アクセス No.L03580

FMTOWNS II-HR20（CPU強力AV機能CD-ROM装備）	¥328,000
FMT-DP5351（14"0.38ピッチ）………	¥89,800
FMT-KB107（TOWNSテンキー付）……	¥30,000

標 ¥447,800 → IPL特別価格

- ¥ 3,800×60回㋭20,000×10回
- ¥ 5,200×48回㋭20,000× 8回
- ¥ 7,700×36回㋭20,000× 6回

アクセス No.L03582

FMTOWNS II-HR20（CPU強力AV機能CD-ROM装備）	¥328,000
FMT-DP5351（14"0.38ピッチ）………	¥89,000
FMT-KB107（TOWNSテンキー付）……	¥30,000
LHD-FM100E（外付100MBHDD（ロジテック））	¥99,800
日本語MS-DOS V3.1 …………	¥9,800
FMJP-101G（インクジェット、ゴシック体付、縮小可）	¥79,800
FMJP-101CG（カットシートフィーダ）……	¥9,800
FM60-711（プリンタケーブル）………	¥6,800

標 ¥658,800 → IPL特別価格

- ¥ 4,600×60回㋭35,000×10回
- ¥ 6,600×48回㋭35,000× 8回
- ¥10,100×36回㋭35,000× 6回

アクセス No.L03581

FMTOWNS II-HR100（486SX20MHz、100MHD内蔵）	¥408,000
FMT-DP5351（14"0.38ピッチ）…………	¥89,800
FMT-KB107（TOWNSテンキー）………	¥30,000
XMT-4000S（4MB増設メモリ）………	¥19,800
日本語MS-DOS V3.1（APインストール用）	¥9,800
日本語MS WINDOWS MME V3.0…	¥34,800
AmiProWIN3（文字・表・グラフ・イメージ、日本語ワープロ）	¥58,000
FMPR-204B（24ドットカラー漢字熱転写10"）	¥80,000
プリンタケーブル …………………	¥2,800
信長の野望武将風雲録 …………	¥11,800
ソリチュード（上巻）（データウエスト）……	¥12,800

標 ¥757,600 → IPL特別価格

- ¥ 6,800×60回㋭30,000×10回
- ¥ 9,100×48回㋭30,000× 8回
- ¥13,100×36回㋭30,000× 6回

アクセス No.L03583

FMTOWNS II-HR100（486SX20MHz、100MHD内蔵）	¥408,000
FMT-DP5351（14"0.38ピッチ）…………	¥89,800
FMT-KB107（TOWNSテンキー）………	¥30,000
日本語MS-DOS V3.1（APインストール用）	¥9,800
日本語MS WINDOWS MME V3.0…	¥34,800
AmiProWIN3（文字・表・グラフ・イメージ、日本語ワープロ）	¥58,000
Nightmare（データウエスタ）…………	¥12,800
ソリチュード（上巻）（データウエスト）……	¥12,800
スーパーリアル麻雀PII&III ………	¥11,800

標 ¥667,800 → IPL特別価格

- ¥ 5,700×60回㋭30,000×10回
- ¥ 7,800×48回㋭30,000× 8回
- ¥11,500×36回㋭30,000× 6回

アクセス No.L3900

HSS-4S7D33（98RX/UX/EX/DXコプロ付）	¥59,800

標 ¥59,800 → IPL特別価格

- ¥ 2,100×24回㋭ なし

アクセス No.L03901

EDA-10MS（10MB内部増設RAMボード）………	¥61,000
LHD-B240H（外付型240MBHDD・16ms（ロジテック））	¥168,000
FSP-DL（9801DA/RAが486SXマシンへ）…	¥24,800
スーパーマウス（コードレスマウス）……	¥12,800

標 ¥266,600 → IPL特別価格

- ¥ 4,200×60回㋭ なし

アクセス No.L03902

PK-X486SL（98VX/RX/DX/UX/EX）……	¥35,000
PIO-DA134-8MS（8MB増設RAMボード）	¥48,000
FT-180-DB（内蔵外付180MBHDD、アクセス19ms）	¥158,000

標 ¥241,000 → IPL特別価格

- ¥ 3,600×60回㋭ なし

アクセス No.L03907

Deskjet505J（A4、インクジェットプリンター）…	¥99,800
DESKJET505Jカラーキット1.5M	¥2,800
ミュージ郎300（要MSDOS、マウス）……	¥88,000

標 ¥202,600 → IPL特別価格

- ¥ 3,200×60回㋭ なし

アクセス No.L03905

BJC-820J（A4カラープリンター）…	¥398,000
GT-6000（フルカラーイメージスキャナ）…	¥178,000
GT40SPIF（高速データ転送の双方向パラレル）……	¥15,000

標 ¥591,000 → IPL特別価格

- ¥ 4,300×60回㋭30,000×10回

アクセス No.L03906

PCSKB2（拡張ビデオボード、640X480、256色可）…	¥60,000
PCKBZM（ハイレゾ1120×76B、256色可増設ビデオメモリ）	¥16,000
JBOXODP486SX-25（オーバードライブ）…	¥109,000

標 ¥185,000 → IPL特別価格

- ¥ 3,300×48回㋭ なし

アクセス No.L03931

FMT-SP101（20Wステレオアンプ内蔵スピーカ）	¥29,800

標 ¥29,800 → IPL特別価格

- ¥ 2,000×12回㋭ なし

アクセス No.L03904

ビデオパック98m（パソコン画面を家庭用TVに）	¥39,800
FM Station II（ワイヤレスFM音源）……	¥29,800

標 ¥69,600 → IPL特別価格

- ¥ 2,600×24回 ㋭なし

アクセス No.L03913

PK-X486/87SG（98UX/コプロ付）…	¥430,000
FMJ-8000S（ソフト付8MB増設RAM）…	¥54,800
PS98-1106-51（MS-WINDOWS Ver3.0A）	¥25,000

標 ¥122,800 → IPL特別価格

- ¥ 3,200×36回㋭ なし

アクセス No.L03728

MD24FB5V（2400bpsMNPクラス5（オムロン））……	¥39,800
MPS-500JH（無停電電源装置。）………	¥39,800
Newton-98（ディスク管理ユーティリティ。）………	¥9,700

標 ¥89,300 → IPL特別価格

- ¥ 3,400×24回㋭ なし

アクセス No.L03814

FMT-KB101A（JISキーボード）………	¥10,000
HM-V04T HYPER MEMORY（4MBRAM）	¥49,500
FMT-MD302（2400bps内蔵モデム）……	¥49,000

標 ¥108,500 → IPL特別価格

- ¥ 2,300×36回㋭ なし

アクセス No.L03922

LHD-FM100E（外付100MBHDDロジテック）…	¥99,800
HM-V08T HAPER MEMORY（8MBRAM）	¥89,800

標 ¥197,800 → IPL特別価格

- ¥ 3,900×36回㋭ なし

アクセス No.L03914

FMT-412A（ビデオカードII、Sビデオ対応）	¥40,000
FMT-403（MIDIボード、汎用スロットに装着）……	¥72,800

標 ¥112,800 → IPL特別価格

- ¥ 4,000×24回㋭ なし

アクセス No.L03920

PR-B400（15インチ24ドットカラー漢字プリンター）	¥98,000
PR-B4CSF（カットシートフィーダ）…	¥24,000
FM60-711（プリンターケーブル）………	¥6,800

標 ¥128,800 → IPL特別価格

- ¥ 3,300×36回㋭ なし

FRESH UP!

これ以外の製品や、単品でも承ります。

ハードには5年間完全保証、初期不良交換、返品保証
ソフトには返品交換のサポートがあります。

全国どこからでもOK！まれにみる高額買取で最注目のDAVです。

中古パソコン買取専門ショップ㈱DAV（㈱ディー・エー・ブイ）

パソコンハード 売って安心！TELしてナットク！

高額買取の帝王登場!!

悩まずTEL買取ホットライン

受付時間：AM9:00～PM7:00年中無休（土・日曜・大歓迎）

通話料無料 0120-10-1637
03-5688-3370
03-5688-3778

〒101 東京都千代田区外神田6-12-8（第2中鉄ビル1F）

DAV ディー エー ブイ

NEC PC-9801FA2 買取金額 ¥190,000

NEC PC-9801DA2 買取金額 ¥160,000

NEC PC-9801RA21 買取金額 ¥150,000

パソコン本体

機種名	買取金額
NEC	
■PC-98(5インチ)	
●PC-9801FA2	→¥190,000
●PC-9801DA5	→¥180,000
●PC-9801DA2	→¥160,000
●PC-9801DS5	→¥140,000
●PC-9801DS2	→¥115,000
●PC-9801DX2	→¥ 90,000
●PC-9801RA2	→¥115,000
●PC-9801RS21	→¥110,000
●PC-9801RX51	→¥100,000
●PC-9801RX2	→¥ 70,000
●PC-9801VX21	→¥ 60,000
●PC-9801VX2	→¥ 50,000
●PC-9801VM21	→¥ 42,000
●PC-9801VM11	→¥ 45,000
●PC-98DO+	→¥ 60,000
■PC-98(3.5インチ)	
●PC-9801CS5	→¥150,000
●PC-9801UR	→¥ 55,000
●PC-9801CS2	→¥150,000
●PC-9801DA/U7	→¥200,000
●PC-9801DA/U5	→¥180,000
●PC-9801DA/U2	→¥160,000
●PC-9801DS/U2	→¥115,000
●PC-9801DX/U2	→¥ 90,000
●PC-9801ES5	→¥140,000
●PC-9801ES2	→¥110,000
●PC-9801EX4	→¥ 85,000
●PC-9801EX2	→¥ 70,000
●PC-9801UX21	→¥ 60,000
●PC-9801UR	→¥ 60,000
●PC-9801UF	→¥ 60,000
●PC-9801UV11	→¥ 40,000
●PC-9801CV21	→¥ 60,000
■PC-98(ラップトップ)	
●PC-9801TmodelF71	→¥240,000
●PC-9801TmodelF51	→¥200,000
●PC-9801TmodelW7	→¥150,000
●PC-9801LX5C	→¥100,000
●PC-9801LX4	→¥ 80,000
●PC-9801LV22	→¥ 25,000
●PC-9801NS/T	→¥110,000
●PC-9801NS/E40	→¥130,000
●PC-9801NS/E	→¥100,000
●PC-9801NL	→¥ 70,000

機種名	買取金額
●PC-9801HA	→¥ 23,000
●PC-9801NC40	→¥230,000
●PC-9801NC	→¥200,000
EPSON	
■PC-386シリーズ	
●PC-386VR-STD	→¥100,000
●PC-386P2	→¥100,000
●PC-386GS5	→¥160,000
●PC-386GS3	→¥180,000
●PC-386GE2	→¥120,000
●PC-386GE3	→¥130,000
●PC-386M-STD	→¥100,000
●PC-386NW2	→¥ 95,000
●PC-386NAE1	→¥105,000
●PC-386Note-A	→¥ 85,000
●PC-386Book-L	→¥100,000
■PC-286シリーズ	
●PC-286VJ5	→¥ 80,000
●PC-286VX-STD	→¥ 70,000
●PC-286VF-STD	→¥ 55,000
●PC-286VE-STD	→¥ 50,000
●PC-286VS-STD	→¥ 70,000
●PC-286VG-STD	→¥ 80,000
●PC-286U-STD	→¥ 40,000
●PC-286C-STD	→¥ 40,000
●PC-286UX-STD	→¥ 60,000
●PC-286US-STD	→¥ 60,000
●PC-286LP-STD	→¥ 55,000
●PC-286LS-H40	→¥ 70,000
●PC-286LE-H40	→¥ 55,000
●PC-286LF-STD	→¥ 55,000
●PC-286Book-H20	→¥ 75,000
●PC-286Book-STD	→¥ 65,000
SHARP	
■X-68000シリーズ	
●XVIセット	→¥155,000
●SUPER/HDセット	→¥105,000
●EXPERTII/HDセット	→¥110,000
●EXPERTIIセット	→¥100,000
●EXPERT/HDセット	→¥155,000
●PROIIセット	→¥ 80,000
●ACE/HDセット	→¥ 75,000
●ACEセット	→¥ 60,000
FUJITSU	
■FM-TOWNSシリーズ	
●TOWNSIIUX20	→¥ 80,000
●TOWNSIICX100セット	→¥150,000
●TOWNSIICX40セット	→¥130,000

機種名	買取金額
●TOWNSIICX20セット	→¥110,000
●TOWNSII20Fセット	→¥ 70,000
■FMRシリーズ	
●FMR-50NB1	→高価買取
●FMR-50NBC1	→高価買取
●FMR-50NX6	→高価買取
TOSHIBA	
■J3100シリーズ	
●J-3100SX001VW	→高価買取
●J-3100SX041VW	→高価買取
●J-3100SX081VW	→高価買取
●J-3100SX041W	→高価買取
●J-3100SX001P	→高価買取
●J-3100SX061P	→高価買取
●J-3100SX001	→高価買取
●J-3100GS021	→高価買取
●J-3100GS001	→高価買取
●J-3100SS02E	→高価買取
■MSX. その他	
●FS-A1GT	→高価買取
●FS-A1ST	→高価買取
●FS-A1WSX	→高価買取
●FS-A1FX	→高価買取
●HB-F1XV	→高価買取
●PHC-70FD2	→高価買取

モニター

■NEC	
●PC-TV472	→¥ 63,000
●PC-TV455	→¥ 52,000
●PC-TV454	→¥ 45,000
●PC-TV354	→¥ 38,000
●PC-KD881	→¥ 45,000
●PC-KD882	→¥ 34,000
●PC-KD863S	→¥ 40,000
●PC-KD862S	→¥ 27,000
●PC-KD862	→¥ 25,000
●PC-KD854	→¥ 22,000
●PC-KD854N	→¥ 25,000
●PC-KD853	→¥ 27,000
●PC-KD853N	→¥ 31,000
●N5926-01	→¥ 87,000
●N-5925R	→¥ 45,000
●N-5913R	→¥ 40,000
●N-5913U	→¥ 33,000
●N-5913L	→¥ 27,000
■EPSON	
●CR-7000	→¥ 72,000

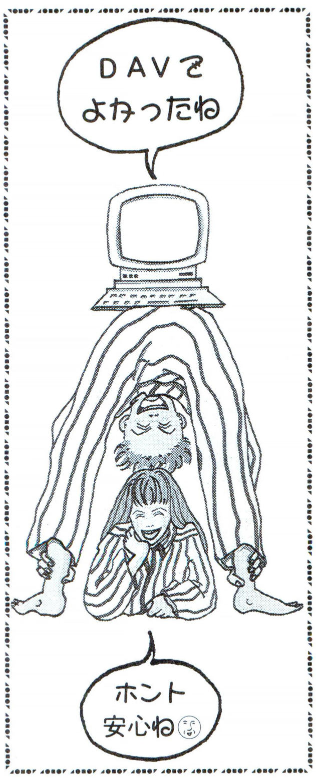

プリンター

■NEC	
●PC-PR201/80A	→¥ 96,000
●PC-PR201/65A	→¥ 70,000
●PC-PR201J	→¥ 41,000
●PC-PR201GS	→¥ 37,000
●PC-PR101GS	→¥ 40,000
●PC-PR101/60	→¥ 41,000
●PC-PR101/40	→¥ 34,000
●PC-PR150VH	→¥ 36,000
●PC-PR150VL	→¥ 32,000
●PC-PR150T	→¥ 17,000
●PC-PR150H	→¥ 18,000
●PC-PR101TL3	→¥ 16,000
■EPSON	
●HG-800	→¥ 40,000
●XP-2000	→¥ 81,000
●VP-2061	→¥ 43,000
●VP-1700	→¥ 65,000
●VP-1047	→¥ 31,000
●VP-960	→¥ 36,000
●VP-870	→¥ 54,000
●VP-550	→¥ 25,000
●VP-300	→¥ 27,000
●AP-1000	→¥ 40,000
●AP-900	→¥ 33,000

●左のリストは、ほんの一例です。これ以外のモノでも大歓迎です。（価格は平成5年2月1日現在）

今スグ売って現金が必要な人は！DAV買取センター

大歓迎 御来店

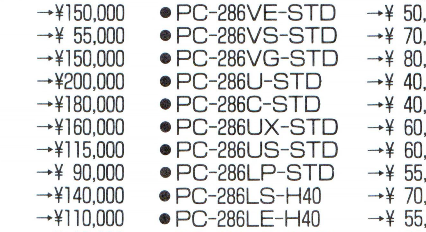

来店大歓迎！地下鉄銀座線末広町1分

〒101 東京都千代田区外神田6-12-8（第2中鉄ビル1F）

OK！買取 電話で

全国どこからでも買取OK！

受付時間：AM9:00～PM7:00
年中無休（土・日曜・大歓迎）

買取ホットライン

通話料無料 0120-10-1637
03-5688-3370
03-5688-3778

DAV

ディー エー ブイ

〒101 東京都千代田区外神田6-12-8（第2中鉄ビル1F）

今がチャンス！売ってトクするDAV 高額買取の帝王

業界No.1を目指します

通話料無料 0120-10-1637
03-5688-3370
03-5688-3778

迷ったらTEL買取ホットライン

受付時間：AM9:00～PM7:00年中無休（土・日曜・大歓迎）

●右のリストは、ほんの一例です。これ以外のモノでも大歓迎です。（価格は平成5年2月1日現在）

NEC PC-9801NS/T 買取金額 ¥110,000

NEC PC-9801NS/E 買取金額 ¥100,000

機種名	買取金額
●AP-850	→¥ 31,000
●AP-600	→¥ 19,000
●AP-550EX	→¥ 18,000
●AP-300	→¥ 22,000
■etc	
●CZ-8PC5	→高価買取
●CZ-8PC4	→高価買取
●CZ-8PG1	→高価買取
●CZ-8PK10	→高価買取
●I/O-735	→高価買取
●JR-200CL	→高価買取
●CR-3410CL	→高価買取
●BJ-300J	→高価買取
●BJ-10V	→高価買取
●BJ-10VC	→高価買取
●BJ-10VS	→高価買取
●J31DPR02	→高価買取
●J31DPR01	→高価買取
ワープロ	
■NEC	
●PWP-70RX(文豪7RX)	→¥ 40,000
●PWP-70SX(文豪7SX)	→¥ 65,000
●PWP-70SD(文豪7SD)	→¥ 50,000
●PWP-50SC(文豪5SC)	→¥ 50,000
●PWP-50RC(文豪5RC)	→¥ 45,000
●PWP-50RX(文豪5RX)	→¥ 40,000
●PWP-50SI(文豪5ノート)	→¥ 45,000
■TOSHIBA	
●JW-95HV(Rupo95HV)	→¥ 65,000
●JW-98UP(Rupo98UP)	→¥ 60,000
●JW-95JW01(Rupo)	→¥ 55,000
●JW-95KV(Rupo)	→¥ 60,000
●JW-95JP(Rupo95JP)	→¥ 40,000
●JW-95GP	→¥ 50,000
■FUJITSU	
●OASYS30AXCD	→¥ 90,000
●OASYS30AXⅡ	→¥ 40,000
●OASYS30AX301	→¥ 70,000
●OASYS30LXⅢ	→¥ 50,000
●OASYS30SX301	→¥ 50,000
●OASYS30LS201	→¥ 40,000
●OASYS PocketⅡ	→¥ 35,000
■Panasonic	
●FW-U1J82	→¥ 55,000
●FW-U1P611	→¥ 70,000
●FW-U1P607	→¥ 45,000
●FW-U1P609	→¥ 60,000

●FW-U1S55Ai	→¥ 30,000
●FW-U1S57	→¥ 35,000
●FW-U1S50	→¥ 30,000
●FW-U1J70	→¥ 35,000
●FW-U1J81	→¥ 50,000
■SHARP	
●WD-A751	→¥ 85,000
●WD-A561	→¥ 70,000
●WD-A560	→¥ 55,000
●WD-A551	→¥ 65,000
●WD-A550	→¥ 50,000
●WD-A351	→¥ 40,000
●WV-S200	→¥ 50,000
■CANON	
●CW-A85	→¥ 60,000
●CW-A75	→¥ 45,000
●CW-A60	→¥ 35,000
●CW-N3	→¥ 25,000
■SANYO	
●SWP-NS10	→¥ 50,000
●SWP-M81	→¥ 35,000
●SWP-NS6	→¥ 40,000
■Casio	
●FW-9800HR	→¥ 40,000
●FW-9800GX	→¥ 37,000
●FW-8800JN	→¥ 35,000
■SONY	
●PJ-575	→¥ 35,000
●PJ-555	→¥ 40,000
●PJ-2000	→¥ 35,000
APPLE	
■CPU	
●MacQUADRA9004M/FD	→高価買取
●MacQUADRA7004M/FD	→高価買取
●MacPB1404M/HD40	→高価買取
●MacPB1002M/HD20+FD	→高価買取
●MacSE2M/HD40(SD)	→高価買取
●MacSE2M/FD(SD)	→高価買取
●MacSE/302M/HD40	→高価買取
●MacSE/302M/FD	→高価買取
●MacPortable2M/HD40(J)	→高価買取
●MacLC2MB/FD	→高価買取
●MacⅡx4MB/HD160	→高価買取
●MacⅡsi5MB/HD80	→高価買取
●MacⅡsi2MB/HD160	→高価買取
●MacⅡfx4MB/HD160	→高価買取
●MacⅡfx4MB/FD	→高価買取
●MacⅡcx4MB/HD80	→高価買取

特報 超人気新品・中古パソコン DAV特選販売コーナー

価格も品質もDAV特選のアイテムで揃えました。ここに御紹介するパソコンはほんの一部ですので、TELまたは御来店の上ご確認下さい。

DAV特選販売 0120-10-1637 AM9:00～PM7:00

新品　オープン・特価　中古

新品	
NEC	
PC-9801NS/L	→¥150,000
PC-9801NS/T	→¥150,000
PC-9801NA	→¥236,000
PC-9801NA/C	→¥365,000
PC-9801FA2	→¥228,000
PC-9801FX2	→¥153,000
PC-9801FS2	→¥180,000
PC-9801NL	→¥115,000
PC-9801US	→¥142,000
エプソン	
PC-486GR2 GR5	→¥265,000
PC-486GR3	→¥275,000
PC-486GF2 GF5	→¥200,000
PC-486GF3	→¥217,000
ワープロ	
OA-30LX501	→¥123,000
OA-30LX405	→¥136,000
OA-30AX301	→¥128,000
WD-A751	→¥145,700
WD-A761	→¥167,000
JW-05H	→¥143,000
JW-95KVⅡ	→¥105,000
JW-98UPⅡ	→¥165,000
JW-01	→¥ 99,000
FW-UIP611	→¥128,000
PWP-5SH	→¥138,000
PWP-5SV	→¥116,000

中古	
NEC	
PC-9801VM2	→¥ 63,000
PC-9801RX2	→¥ 90,000
PC-9801DA2	→¥198,000
PC-9801RA21	→¥185,000
PC-9801CV21	→¥105,000
PC-9801UV11	→¥ 70,000
PC-9801DX/U2	→¥115,000
PC-9801VX21	→¥ 80,000
PC-9801DS2	→¥145,000
PC-9801RX21	→¥ 96,000
PC-9801NC	→¥198,000
エプソン	
PC-286VS-STD	→¥ 90,000
PC-386M-STD	→¥125,000
PC-286NOTE/F	→¥ 76,000
PC-286LE/STD	→¥ 70,000
PC-386VR/STD	→¥113,000
その他	
TOWNSⅡUX20	→¥148,000
TOWNS40Hセット	→¥185,000
TOWNSⅡCX20セット	→¥195,000
TOWNS20Fセット	→¥135,000
X68000EX	→¥ 98,000
X68000EX-Ⅱ	→¥125,000
X68000compact	→¥165,000
X68000PRO	→¥ 88,000

※御注意下さい●中古買取価格は、キズ・保証書・箱・システム・付属品等の有無により異なりますので十分御注意下さい。
●未成年者の場合は保護者の承諾が必要です。

業者の方も大歓迎※秘密厳守

高額買取ショップで超人気のDAV（ディーエーブイ）では、売りたい人、中古パソコンの処分に困っている人、売った後で後悔したくない人のために…

安心 信用 確実 を提供します。

お振込先
あさひ銀行 外神田支店
(普) 3500170
㈱ディー・エー・ブイ

DAV㊙情報
高い値段で売る方法
①手アカや汚れに注意
②保証書・マニュアル・箱システム・付属品を確かめよう！
③安心・確実ショップを選ぼう！

中古パソコン買取専門ショップ㈱DAV(㈱ディー・エー・ブイ)

売ってトクするハード&ソフト。中古を売るならDAV。とにかくおトクです。

ほしくなったら、もう待てない!とにかく速い!!

■パソコンゲームソフトの

OAハウス フレンド

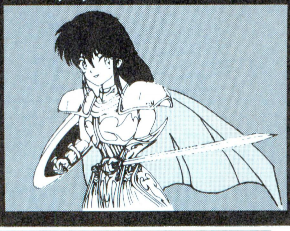

送り先：OAハウス フレンド 通販部 〒926 石川県七尾市みそぎ町 イ-35-3（JR七尾駅前）
Tel.0767-52-3683 Fax.0767-52-0632
通販部営業PM1：00〜PM8：00

新作コーナー

★印は未発売のソフトです。

商品名	機種名	定価	売価
●AZURE（アジャ）	タウンズ	9,800	7,800
●アプロス	98	12,800	10,200
●アマランス	98	8,800	7,000
●アマランス2	98	9,800	7,800
●蒼き狼と白き牝鹿 元朝秘史	98,88,X68	9,800	7,800
●蒼き狼と白き牝鹿 元朝秘史	タウンズ	11,800	9,400
●ポピュラス2	98,タウンズ	12,800	10,200
●ウィングコマンダー	タウンズ	12,800	10,200
●エアーコンバットIII	98	9,800	7,800
●エメラルドドラゴン	98,MSX2,X68	9,800	7,800
●エメラルドドラゴン	88	8,800	7,000
●エルムナイト	98,タウンズ	14,800	11,800
●エルヴァイラ	98	12,800	10,200
★エアコンバット2スペシャル	タウンズ	12,800	11,800
●M1タンクプラトーン	98	12,800	10,200
●MSフィールド2	98	9,800	7,800
●F29リタリエイター	98,タウンズ	12,800	10,200
●オーバーテイク	X68	9,800	7,800
●オルゴール	タウンズ	12,800	10,200
●王将位	98	9,800	7,800
●ガンダムハイパークラシックオペレーション	タウンズ	9,800	7,800
●ガンダムアドバンスドオペレーション	98	9,800	7,800
●キャビンパニック	98	5,800	4,600
●銀河英雄伝説3	98	12,800	10,200
●K．Oビースト三獣士	98	9,800	7,800
●サバッシュII	98	12,800	10,200
●サイレントメビウス	98,X68,タウンズ	14,800	11,800
●三国志3	98,X68	14,800	11,800
●三国志3	タウンズ	16,800	13,400
●3×3EYES	98	14,800	11,800
●シヴィライゼーション	98	12,800	10,200
●ジョシュア	98,X68	9,700	7,700
●ジョシュア	タウンズ	11,800	9,400
★シムアント	98,X68,タウンズ	12,800	11,800
●スタークルーザー2	98	9,700	7,000
●スターウォーズ	98,X68	7,200	5,700
●ストライダー飛竜	X68	9,800	7,800
●卒業〜グラデュエーション〜	98	11,800	9,400
●蒼鋼伝	98	12,800	10,200
●ソードワールドPC	98	9,800	7,800
●ソリチュード（上巻）	タウンズ	12,800	10,200
●ソードダンザー増刊号	98	4,800	3,800
●魂の門	98	9,800	5,500
●大航海時代2	98	9,800	7,800
●大戦略4	98,X68	9,800	7,800
●大戦略4マルチエディタ	98	6,800	5,400
●大戦略4カルトマップ	98	5,000	4,000
●ディアーク（Dark）	98	8,800	7,000
●デス・ブレイド	X68	9,800	7,800
●デス・ブレイド	タウンズ	9,700	7,700
●ティラムバラム	98	9,800	5,500
●チュルノブ	X68	4,900	3,900
●トキオ	98,タウンズ	12,800	10,200
●ドラゴンスレイヤー英雄伝説2	98,88	9,800	7,800
●ドラゴンスレイヤー6	98,タウンズ	8,700	6,900
●ドラゴン創世紀	98,	12,800	7,000
●徳川家康	98	9,800	7,800
●ナイトメア	タウンズ	12,800	10,200
●信長の野望覇王伝	98,X68	12,800	10,200
●人形使い	98	8,800	7,000
★人形使い	タウンズ	9,800	7,800
●パワーシンガー	98	9,700	5,000
●バーンウェルト	X68	9,800	7,800
●BIGオナー	98,タウンズ	12,800	10,200
●プリンセスミネルバ	98	12,800	10,200
●ふしぎの海のナディア	98,X68,タウンズ	14,800	11,800
●プリンセスメーカー	98,MSX2	14,800	11,800
●4Dボクシング	98,タウンズ	9,800	7,800
●4Dドライビング	タウンズ	9,800	7,800
●プリンセスメーカー2	98	14,800	11,800
●ヴェインドリーム2	98	9,800	7,800
●フラクタルエンジン	タウンズ	2,600	2,000
●ブランディッシュ2	98	12,800	10,200
●マイクロソフトフライトシュミレーター	98	12,800	10,200
●マスターオブモンスターズファイナル	98	9,800	7,800
★メガロマニア	98,X68,タウンズ	12,800	11,800
●モンスターメーカー	98	8,800	7,000
●マイト&マジックBOOK3	98,タウンズ	12,800	10,200
●レッサーメルン	98,X68	9,800	7,800
●レッサーメルン	タウンズ	11,800	9,440
★ロボクラッシュ2	98	9,800	7,800
●ロードス島戦記	98,X68,MSX2	9,800	7,800
●ロードス島戦記2	98,X68	9,800	7,800

美少女ソフトコーナー

★印は未発売のソフトです。

商品名	機種名	定価	売価
●亜紀子	98,X68	7,800	6,200
●アイドルを探せ	98	7,800	6,200
●アリスの館2	98,X68	4,800	3,800
●アリスの館1,2	タウンズ	6,800	5,400
●イクイクパッ君	98	8,800	7,000
●イマージュ1,2	98,X68	各7,800	各6,200
●イーリス亭小夜曲	98	8,800	7,000
●L（ELLE）	98,MSX2,X68,タウンズ	7,800	6,800
●キャンキャンコレクション	タウンズ	5,800	4,600
●CAL	98,MSX2,X68	6,800	5,400
●CAL2	98,MSX2,X68	各7,800	6,200
●CAL1,2セット	タウンズ	8,800	7,000
●キャッツパート1	98	7,800	6,200
●キャラット	98	7,800	6,200
★キャンキャンバニー5	98	7,800	6,200
●キャンキャンバーニープルミエール	タウンズ	9,800	7,800
●キャンキャンバーニープルミエール	98,X68	7,800	6,200
●キャミソール	98	7,800	6,200
●究極麻雀アイドルグラフィク	98	7,800	6,200
●キラキラ女神先生	98	6,800	5,400
●グラムキャッツ2	98,X68	7,800	6,200
●グリーンオアシス	98	7,800	6,200
★クィーンズライブラリー98	98	9,800	7,800
●GAMEテクノポリススーパーコレクション	タウンズ	12,800	10,200
●殺しのドレス3	98,X68	8,800	7,000
●48夜物語	98	7,800	6,200
●シャングリラ	98,X68,タウンズ	7,800	6,200
●ジョーカー1,2	98,MSX2,X68	各7,800	6,200
●ジョーカー1,2セット	タウンズ	8,800	7,000
●G.R-グラビティレスポンス	98,X68	各7,800	6,200
●雀ジャカ雀	98,X68,タウンズ	7,800	6,200
●スーパーピンクソックス	MSX2	4,800	3,800
●スゥイートエンジェル	98,X68,タウンズ	6,800	5,400
●スーパーリアル麻雀PII&PIII	タウンズ	11,800	9,400
●SUPER D．P．S	98,X68,タウンズ	6,800	5,400
●ダルク	98,X68	6,800	5,400
●電撃ナース	タウンズ	8,800	7,000
●電脳学園IVer2．0	98	8,800	7,000
●電脳学園II,III	98,88,MSX2	各8,800	各7,000
●電脳学園IV	98	9,800	7,800
●天神乱魔	98,X68,タウンズ	7,800	6,200
●天使たちの午後5	98	8,800	7,000
●天使たちの午後3番外反省版	98	8,800	7,000
●天仙娘娘	98	7,800	6,200
●DPS	98,88,MSX2,X68,タウンズ	5,800	4,600
●DPS SG,Set2,Set3	98,MSX2,X68,タウンズ	各6800	5,400
●DE・JA2	98,X68,タウンズ	8,800	7,000
●DOR1,2,3	98,X68,タウンズ	各6,800	5,400
●Dr．STOP	98,MSX2,X68,タウンズ	6,800	5,400
●ドラキュラ伯爵	98,X68	8,800	7,000
●ドラゴンナイト2	98,88,MSX2,X68	7,800	6,200
●ドラゴンナイト3	98,X68,タウンズ	7,800	6,200
●ドラゴンマスターシルク	98	8,800	7,000
●同級生	98	8,800	7,000
●闘神都市	98,MSX2,X68,タウンズ	6,800	5,400
●ヌーク	98	7,800	6,200
●初恋物語	98,タウンズ	9,800	7,800
●BEAST3	98	7,800	6,200
●はっちゃけあやよさん3,4	98	各4,800	各3,800
●ピンクソックス1,2,3号	98,MSX2	各2,800	各2,200
●ピンクソックス4,5,6,7号	98,MSX2	各3,600	各2,800
●ピンクソックス8号	98,MSX2	6,800	5,400
●ピンクソックスプレゼンツ、マニア1,2	MSX2	各3,600	各2,800
●ピンクソックスマニア1,2	98	各4,800	各3,800
●復活祭アステカーヤ	98,タウンズ	7,800	6,200
●プレゼント2	98,X68,タウンズ	7,800	6,200
●プレミアム1,2	98,X68,タウンズ	各7,800	各6,200
●星の砂物語	タウンズ	7,800	6,200
●星の砂物語	98,88,MSX2,X68	6,800	5,400
●星の砂物語2	98,X68,タウンズ	8,800	7,000
●煩悩予備校1,2,3	98,X68	各7,800	各6,800
●魔女っ子クミ	98	9,800	7,800
●魔法少女りな	98	9,800	7,800
●まなみのどこまでいくの	98	3,800	3,000
●MADパラドクス	98	6,800	5,400
●MIGHTYバトルスキンパニック	MSX2	8,800	7,000
●マーシャルエイジ	98,X68	7,800	6,200
★マリンフィルト	98	7,800	6,200
●ミラージュ	98,X68	7,800	6,200
●ミラージュ	タウンズ	8,800	7,000
●モンスターメーカー	98	8,800	7,000
●やんやんのクイズいっちょまえ	98	7,800	6,200
●YUKA〜ユカの不思議な体験〜	98,MSX2	5,800	4,600
●遊人スペシャルコレクション（校内写生1,2,3）	98	7,800	6,200
●ランス1,2	98,MSX2,88,X68,タウンズ	各6,800	各5,400
●ランス3	98,X68,タウンズ	6,800	5,400
★リップスティックADV3	98	7,800	6,200
●レッスルエンジェルス1,2	98,タウンズ	各7,800	各6,200
★レモンカクテルコレクション	タウンズ	9,800	7,800
●レッド	98,X68	7,800	6,200

パソコンソフトで成人向けのソフトについては、18歳未満の方は御購入できませんので御了承下さい。

パソコン周辺機器

◆JOYスティック	定価	売価
●XE1-ST2（スタンダードジョイスティック）	5,900	5,310
●XE1-PRO（連射ジョイスティック）	9,500	8,550
◆JOYカード（MSX2,X68,98,エプソン共通）	**定価**	**売価**
●JOY-300（アーベル製連射スティック）	2,200	1,980
◆98用JOYカードインターフェィス	**定価**	**売価**
●JOY-98V	12,000	9,980
◆マウスマット	**定価**	**売価**
●電波新聞社製マウスマット	1,900	1,710
◆フロッピーディスク（各10枚1組）	**定価**	**売価**
●マクセル 5HD	—	1,000
●TDK 5HD	—	1,000
●3M 5HD	—	1,000
●マクセル 3.5HD	—	2,000
●TDK 3.5HD	—	2,000
●3M 3.5HD	—	2,000

大特価コーナー

◎このコーナーのゲームソフトは数に限りがありますので、電話にて在庫を確認の上、予約をして下さい。(全商品新品ソフトです)　(平成5年3月19日まで有効)

★1,000円コーナー★

- ●ファイナルクライシス……88
- ●スターグライダー2……98'5HD
- ●G戦略……98'5HD
- ●G戦略……88
- ●ドラゴンアイズ……88
- ●トワイライトゾーン3……98'3.5HD
- ●イミテーションは愛せない……X68
- ●ドキドキカードリーグ……X68
- ●ドキドキカードリーグ……88
- ●フラッシュポイント3……98'5HD
- ●リガルード……98'5HD
- ●先手必勝……98'5HD
- ●先手必勝……98'3.5HD
- ●キングクエストV……98'3.5HD
- ●ザークレジェンド……X68
- ●オメガ……98'5HD
- ●オメガ……98'3.5HD
- ●トライアルオブフォース……98'5HD
- ●トライアルオブフォース 98'3.5HD
- ●新宿物語……X68
- ●新宿物語……98'5HD
- ●新宿物語……98'3.5HD
- ●セブンカラーズ……98'5HD
- ●セブンカラーズ……98'3.5HD
- ●ドラゴンプリンセス……98'5HD
- ●ドラゴンプリンセス……98'3.5HD

★2,000円コーナー★

- ●ダーウィンズジレンマ……98'5HD
- ●ダーウィンズジレンマ……98'3.5HD
- ●バーズティル2……98'5HD
- ●バーズティル2……98'3.5HD
- ●川中島異聞録……98'5HD
- ●川中島異聞録……98'3.5HD
- ●ファーストクィーン2……98'5HD
- ●ファーストクィーン2……98'3.5HD

★3,000円コーナー★

- ●魔導物語1-2-3……98'5HD
- ●サルコンV……98'3.5HD
- ●麻雀王伝説……98'5HD
- ●麻雀王伝説……98'3.5HD
- ●ポピュラス……X68
- ●ポピュラス……98'3.5HD
- ●パワーモンガー……98'5HD
- ●パワーモンガー……X68
- ●蘭　丸……98'5HD
- ●蘭　丸……98'3.5HD
- ●蘭　丸……X68
- ●斬II……98'5HD

●ドラゴンナイトIII
●ランスIII
●コンチネンタル
●天神乱魔
●プレミアム、デジャII
攻略本好評発売中
売価 各1,200円

今回のプレゼントは
200カウントマウスマットです
おめでとう!
NO.16001　NO.20931
NO.16014　NO.20941
NO.16044　NO.20912
NO.16073　NO.20936
NO.16114　NO.21111

●美少女ソフトコーナーのソフトは、18歳未満の方は御購入できません。

注文方法

- ●申し込みは右のような形で、明確に書いてご注文ください。
- ●代金は郵便局で現金書留、為替および郵便振替にてお送りください。
- ●送料･消費税は必要ありません。
- ●ただし、売価合計が5,000円未満の場合は送料500円を追加してお申し込み下さい。
- ●パソコンゲームソフトは全てのメーカーを取り扱っております。(ソフトベンダーと一部の直販メーカーを除く)
- ●リストにないソフトは20%引きです。
- ●未発売のソフトは予約扱いとさせて頂きますので、発売になり次第発送致します。
- ●古いソフトをご注文頂く場合は、まずお電話にて在庫を確認ください。

お申し込み書（例）

フリガナ
お名前
ご住所 〒
お電話

商品名	使用機種/メディア	売価
	売価合計	

新品ゲームソフト定価の10〜33%OFFビジネスソフト・用品類も大特価　本紙広告有効期限1993年3月5日まで

ソフトと用品の専門通販

比べて下さい、早さ・便利さ・安さ・確実さ
代金引換・特急手配・指定日配達・夜間配達・午前午後指定も可

新作&名作コーナー/

売価＋α(送料・手数料等)
(定価に変更があった場合、売価も変更することがあります。)
発売予定日は1月28日調べによる

PC98シリーズ

ソフト名	発売予定日	売価
アージェントミッション	発売中	7,300
アプロス	発売中	9,600
アマランス2	発売中	7,300
アラスカンマラミュートG.C.	発売中	9,600
アンビシャス パチスロ	発売中	7,300
ILLUSION CITY(幻影都市)	発売中	7,300
ウィザードリィ6 ベイン オブ ザ コズミック	発売中	10,200
ウォーゲーム コンストラクション	発売中	7,300
WINNING POST	発売中	9,600
雨月奇譚	発売中	9,600
ウルトラ大作戦 科特隊出撃せよ!	発売中	11,100
ヴェインドリーム2	発売中	7,300
EDGE(エッジ)	発売中	7,300
エアーコンバット3	発売中	7,300
栄冠は君に2	発売中	7,100
永世名人3	発売中	7,800
F-29 RETALIATOR	発売中	9,600
ELVIRA	発売中	9,600
エルブズ	発売中	7,300
エルムナイト	発売中	11,100
億万長者3	発売中	9,600
KIGEN(輝源)	発売中	7,300
機甲師団2	発売中	8,100
キサントゲノスXANTGENOS	発売中	6,100
機動戦士ガンダム MSフィールド2	発売中	7,300
機動戦士ガンダム アドバンストオペレー	発売中	7,300
キングズ ダンジョン	発売中	4,300
魏呉蜀伝	発売中	4,300
銀河英雄伝説3	発売中	9,600
クイズ三国志	発売中	6,600
クラシックロードI	発売中	8,800
グランプリサーカス2	発売中	7,300
元朝秘史	発売中	7,300
KO世紀ビースト三獣士	発売中	7,300
コピーエイド98	発売中	1,700
GODS	発売中	7,300
轟2	発売中	9,600
轟2 シナリオコレクション	発売中	4,300
三国志3	発売中	11,100
THE TOWER OF CABINN	発売中	4,300
斬2 総集編	発売中	7,300
シュヴァルツシルト3	発売中	9,600
CIVILIZATION	発売中	9,600
四柱推命 開運壱番	発売中	15,000
新 プロの碁	発売中	7,300
スーパー野球道	発売中	9,600
スターウォーズ	発売中	6,400
関ケ原	発売中	9,600
ソードダンサー	発売中	7,300
ソードダンサー 増刊号	発売中	3,600
ソードワールドPC	発売中	7,300
卒業 グラデュエーション	発売中	8,800
対局囲碁 早碁	発売中	11,100
太閤立志伝	発売中	7,300
魂の門	発売中	7,300
TANK PLATOON	発売中	9,600
D'ark	発売中	6,600
大戦略4	発売中	7,300
大戦略4 大戦スペッシャル	発売中	12,600
大戦略4 追加データ集	発売中	3,700
地球防衛少女 イコちゃん	発売中	9,600
沈黙の艦隊	発売中	9,600
ティラムバラム	発売中	7,300
天下統一2	発売中	7,300
天下統一2 パワーアップセット	発売中	5,100
天舞 三国志	発売中	9,600
ディスクステーション98 20号	発売中	2,200
デビルズコース(要ペブルビーチ)	発売中	3,600
トキオ	発売中	9,600
徳川家康	発売中	7,300
とことん絵筆	発売中	11,100
ドクターブレイン	発売中	7,300
ドラゴンスレイヤー 英雄伝説2	発売中	7,300
ドラゴン創世紀	発売中	9,600
ネクタリス	発売中	5,800
信長の野望 V 覇王伝	発売中	9,600
ハイパービンゴ	発売中	9,600
パックマン	発売中	5,800
パワーシンガー エルランス サーガ#1	発売中	7,200
緋王伝	発売中	9,600
BIG HONOUR	発売中	9,600
ビーストロード2	発売中	5,800
B ZONE	発売中	7,300
ファイヤーアームズ	発売中	7,300
ふしぎの海のナディア	発売中	13,300
フライトシミュレーター98	発売中	9,600
フレイ	発売中	5,800
ブラックレインボー2	発売中	6,600
ブランディッシュ	発売中	7,300
プリンセンスミネルバ	発売中	9,600
プリンセスメーカー	発売中	11,800
プレイメイカーフットボール	発売中	7,300
PRESENCE(プレゼンス)	発売中	7,300
プレフクラブ 新装開店	発売中	8,200
HELL OGRE	発売中	5,800
ベストプレーベースボール 92年新データ	発売中	7,800
ペブルビーチの波濤 HD専用	発売中	11,100
ぽっぷるメイル	発売中	7,300
マイト&マジック3	発売中	9,600
マスターオブモンスターズ FINAL	発売中	7,300
マルチ ペイント	発売中	10,300
マルチ ペイント お楽しみセット1	発売中	4,000
ミスタープロ野球 PERFECT HD専用	発売中	9,600
ムーンミスト	発売中	6,600
モンスターメーカー	発売中	6,600
4Dボクシング	発売中	8,800
ライフ&デス2	発売中	9,600
らんま1/2 飛龍伝説	発売中	11,100
レッサーメルン	発売中	7,300
レジオナルパワー2	発売中	7,300
レジオナルパワー2 シナリオ集	発売中	5,100
レジオナルパワー2 +シナリオ集	発売中	9,600
ロードス島戦記2	発売中	7,300
3＊3 アイズ	02/05	11,100
ポピュラス2	02/05	9,600
クィーンズ オブ デュエリスト	02/10	6,600
スプレッド	02/10	6,600
大航海時代2	02/10	7,300
大航海時代2 SW	02/10	9,100
大戦略4 カルトマップ	02/11	3,700
ムーンライトちゃんリンしゃん	02/11	4,400
マハ バラタ	02/12	7,300
囲碁聖天	02/19	9,600
王将位	02/19	8,800
ロードス島戦記 福神漬3	02/19	4,300
Sala(サラ)	02/20	5,800
サバッシュ2	02/24	9,600
ロボクラッシュ98 2	02/26	7,300
一刻千金	02/?	11,200
強艇策戦	02/?	11,200
下天 – 大海信長伝 –	02/?	9,600
シルクロード	02/?	7,300
ジョシュア 追加シナリオ集1	02/?	5,100
スタークルーザー2	02/?	7,200
大戦略 コンストラクションツール	02/?	7,300
超時空要塞マクロス リメンバーミー	02/?	7,300
アイエス イレ	02/?	7,300
レザーシャープ	02/?	5,800
ランカスター	02/?	5,800
レジェンド オブ シャリス	02/?	7,300
シムアント	02/下	9,600
4Dドライビング	03/05	8,800
バトルテック	03/12	8,800
ブランディッシュ2	03/12	9,600
ロジカル	03/12	4,600
ああっ女神さまっ	03/20	9,600
蒼鋼伝	03/20	9,600
アトラス2	03/?	未定
エルステディア	03/?	未定
ガンシップ2000	03/?	9,600
シュヴァルツシルト4	03/?	未定
スターベアラーズ	03/?	7,300
SWAP(スワップ)	03/?	5,800
ファーストクイーン3	03/?	7,300
ぷよぷよ	03/?	5,800
レイルロードタイクーンDX	03/?	9,600
忘れえぬ炎	03/?	未定
エストリア	03/上	未定
麻雀三国志演義	03/下	9,600
メガロマニア	03/下	9,600
猫まんまEX(エクストラ)	04/01	6,600
チェック シックス	04/10	7,300
幻世綺譚	04/24	7,300
サーク3	04/?	未定
指輪物語 第2巻 –二つの塔–	04/?	9,600
クイズ殿様の野望 全国版	04/下	未定
誕生	05/25	未定
ダイダニス	05/?	未定
フロンティアユニバース	05/?	未定
デザートドラグーン	06/?	7,300
クラウズ オブ ジーン	07/?	9,600
マイト&マジック4	07/?	9,600
魔導物語ARS	11/?	7,300
勝馬投票券	93-?	未定
シャリス	93-?	未定
シグナトリー	93-?	7,300
ダークレイス2	93-?	7,300
ハードショットストリートハスラー	93-?	未定
フォーチュンクエスト	93-?	未定
フルメタル	93-?	未定
ブランマーカー2	93-?	未定
プリンセスメーカー2	93-?	11,800
マジックフォース	93-?	未定

MSX2・MSX2+

ソフト名	発売予定日	売価
ILLUSION CITY(幻影都市)	発売中	7,300
MSX Train	発売中	5,800
キャンペーン版大戦略2	発売中	6,600
グラフサウルス VER2.0	発売中	9,600
元朝秘史	発売中	7,300
サウルスランチMIDI #3	発売中	2,500
サウルスランチMIDI #4	発売中	2,500
THE TOWER OF CABINN	発売中	4,300
プリンセスメーカー	発売中	11,100
ミューシオス ノートJR S2/13	発売中	14,800
MIGHTYバトルスキンパニック	02/05	7,000
シンセサウルス Ver 3.0	02/?	9,600
MIDYカラ	02/?	7,300
シムシティー	93-?	未定

FM TOWNS

ソフト名	発売予定日	売価
アドバンテージ テニス	発売中	7,000
アフターバーナー3	発売中	8,100
AYA	発売中	6,600
囲碁 大将位	発売中	9,600
インビテーション	発売中	7,300
ウィザードリィ6 ベイン オブ ザ コズミック	発売中	10,200
ウイングコマンダー	発売中	8,600
エアーマネジメント	発売中	8,800
エメラルドドラゴン	発売中	8,800
エルムナイト	発売中	11,100
キャッスルズ	発売中	8,800
機動戦士ガンダム クラシックオペレーシ	発売中	7,300
極	発売中	9,600
銀河英雄伝説2 DX+SET	発売中	9,600
サルゴン5	発売中	9,600
三国志3	発売中	12,600
斬2 タウンズスペッシャル	発売中	9,600
将棋大将 V2	発売中	8,100
少年マガジンHISTORY	発売中	7,200
ジョシュア TOWNS	発売中	8,800
スーパーシューティングタウンズ	発売中	7,800
SUZAKU TOWNS	発売中	9,600
スプラッターハウス	発売中	7,300
ソフトコンテスト入選作品集 Vol. 2	発売中	2,400
ソリチュード 上巻	発売中	9,600
太閤立志伝	発売中	8,800
第4のユニット7 ワイアット	発売中	9,600
デスブレイド	発売中	7,200
電脳少女REJECTION(バトルガール)	発売中	9,600
トキオ	発売中	9,600
ナイトメア	発売中	9,600
ノスタルジア1907	発売中	8,800
バトル	発売中	9,600
BIG HONOUR	発売中	9,600
フリーウィル	発売中	7,200
ブランディッシュ	発売中	7,300
ベストプレーベースボール	発売中	7,800
マイト&マジック3	発売中	9,600
Ms.DETECTIVEファイル 石見銀山殺人	発売中	9,600
メモリーズ	発売中	6,600
モンキーアイランド	発売中	8,800
4Dボクシング	発売中	8,800
雷電伝説	発売中	8,700
ライフ&デス2 TOWNS	発売中	9,600
レッサーメルン TOWNS	発売中	8,800
レジオナルパワー2	発売中	7,300
Many Colors	02/05	7,300
ポピュラス2	02/12	9,600
ふしぎの海のナディア	02/16	13,300
4Dドライビング	02/19	8,800
アジャ(AZURE)	02/20	7,300
機甲師団2	02/26	8,100
元朝秘史 TOWNS	02/26	8,800
アンの夢の国	02/?	6,800
セブンカラーズ	02/?	5,700
TEATA Vision	02/?	5,400
レザー シャープ	02/?	5,800
ノスタルジア2(PRESENCE)	02/?	未定
シムアント	02/下	9,600
エアーコンバット2 SP	03/12	9,600
ダイヤモンドプレイヤーズ	03/30	9,600
アトラス2	03/?	未定
F-29RETALIATOR	03/?	9,600
卒業 グラデュエーション	03/?	8,800
レイルロードタイクーン TOWNS	03/?	9,600
クィーンズ オブ デュエリスト	03/下	6,600
メガロマニア	03/下	9,600
アルシャーク	04/?	7,300
指輪物語 第2巻 –二つの塔–	04/?	9,600
ガロー伝説	07/?	6,300
エアーウェーブアドベンチャー2	93-?	未定
ハウ シングス ワーク	93-?	11,500
バトラー	93-?	未定
パワーペインター	93-?	22,300
ヘブン&アース	93-?	未定
ミラーズ	93-?	7,300
らんま1/2 飛龍伝説	93-?	9,600

X68000

ソフト名	発売予定日	売価
アルシャーク	発売中	7,300
エアーマネジメント	発売中	8,800
オーバーテイク	発売中	7,300
キャッスルズ	発売中	8,800
究極タイガー	発売中	6,600
キングズダンジョン	発売中	4,300
グラディウス2	発売中	7,800
コピーエイド68	発売中	1,700
三國志3	発売中	11,100
ジェノサイド2	発売中	6,600
スクエアーリゾート ハイパー戦車戦	発売中	3,300
スターウォーズ	発売中	6,400
ストライダー 飛竜	発売中	7,300
太閤立志伝	発売中	7,300
大戦略3 '90	発売中	7,300
チェルノブ	発売中	4,400
テラクレスタ&ムーンクレスタ	発売中	4,400
デスブレイド	発売中	7,300
出たな!! ツインビー	発売中	7,800
ドラゴンスレイヤー 英雄伝説2	発売中	7,300
ネクタリス	発売中	5,800
バーンウエルト	発売中	7,300
パイプドリーム	発売中	5,800
ふしぎの海のナディア	発売中	13,300
ロードス島戦記2	発売中	7,300
元朝秘史	02/26	7,300
元朝秘史 SW付	02/26	9,100
エトワール プリンセス	02/?	7,300
極	02/?	9,600
沈黙の艦隊	02/?	9,600
レザー シャープ	02/?	5,800
バトル	02/?	9,600
シムアント	02/下	9,600
マージャン クエスト	02/下	未定
クィーンズ オブ デュエリスト	03/下	6,600
スターフォース	03/下	4,400
メガロマニア	03/下	9,600
ガロー伝説	04/?	6,300
ストリートファイター2	08/?	未定
ドラゴンスレイヤー 英雄伝説2	93-?	7,300
プラネタリー キャンペーン	93-?	3,700

美少女ソフトコーナー/

売価＋α(送料・手数料等)
(定価に変更があった場合、売価も変更することがあります。)
★印は発売中　予定日は1月28日調べによる

ソフト名	売価	98	88	X68	MSX	TOWNS
アイドルを探せ	5,800	02/05				
亜紀子	5,400	★		02/10		
あにまーじゃんV3	6,600	02/26		02/?		
アリスの館1-2	各4,700					★
アリスの館1-2	各3,300	★		★		
E(東京ラブストーリィー)	5,800	★				
イーリス亭小夜曲	6,600	★				★
イクイクパッ君	6,600	★				
ELLE(エル)	5,400	★	未定	★	★	★
CARAT	5,800	★		02/下		
ガイナロック2	11,100	02/?				
CAT'S PART-1	5,800	02/26				
キャミソール	6,600	★				
キャル	5,100	★		★	★	
キャル1+2	6,600					★
キャル2	5,800	★		★	★	
キャル3	6,600	02/?		未定		
きゃんきゃんバニー4 プルミエール	5,800	★		★	未定	
きゃんきゃんバニー4 プルミエール+	7,300					★
きゃんきゃんバニー5	5,800	04/中				
キラキラ女神先生	5,100	02/20				
GIDDY(ギディ)1-2	各5,400	★				
クィーンズライブラリー	7,300	03/下				
クイズ ジパング	5,800	03/下				
クインティアロード2	6,100	03/?				
狂った果実(殺しのドレス3)	5,400	★		★	★	
グラムキャッツ1 リバイバル	5,800	02/26			02/26	
グラムキャッツ2	5,800	★		★	02/中	
グラムキャッツ2 TOWNS	6,600					03/中
グリーンオアシス	5,800	★				
けらけら星	4,300	★		★		未定
GAMEテクノポリス SPコレクション1	8,900					★
校内写生 復刻版(遊人SPコレクシ)	5,400	02/19				
殺しのドレス3	5,400	★	中止	02/10	中止	未定
しぇいく!しぇいく!2	7,300	★				
しぇいく!しぇいく!完璧版	7,300	★				
シャングリラ	5,400	★		★		★
48夜物語	5,800	★				
新宿物語	5,400	★		★		
雀ジャカ雀	5,400	★		★		★
JOKER(ジョーカー)1-2	各5,800	★		★	★	
JOKER(ジョーカー)1+2	6,600					★
G.R.	5,100	★		★		
神愛聖人(AIDS)	6,600	02/22				
SUPER D.P.S.	4,700	★		★		★
スーパーリアル麻雀P2&P3	9,600	02/26				
スーパーリアル麻雀P2&P3	8,800					★
SWEET ANGEL	4,700	★		★		★
DALK	4,700	★		02/10		未定
テセラ	6,100	★		★		02/?
天使たちの午後3 番外反省版	6,100	02/27				02/末
天神乱魔	5,400	★		★		★
天仙娘娘(てんせんニャンニャン)	5,800	★				
D.P.S. SG 1-3	各4,700	★		★	★	★
デッドオブ ザ ブレイン	6,100	★		★	★	02/下
DE・JA2	6,100	★		★		★
電撃ナース	6,600	★				★

ソフト名	売価	98	88	X68	MSX	TOWNS
闘神都市	4,700	★	未定	★	★	★
DOR1-3	各4,700	★		★		★
同級生	6,100	★		02/10		03/25
Dr. STOP	4,700	★		★	★	★
ドラキュラ伯爵	5,400	★		★		03/下
ドラゴンナイト2	5,400	★	★	★	★	
ドラゴンナイト3	5,400	★		★		★
ドラゴンピンク(ゼロキャッスル)	6,600	★		未定		
ドラゴンマスター シルク	6,600	★				
人形使い TOWNS	7,300					02/?
人形使い	6,600	★				
狙われた天使たち(天使たち午後5)	6,100	★		93-?		02/17
はっちゃけあやよさん1-3	5,100					02/?
はっちゃけあやよさん3	3,600	★		★	未定	
はっちゃけあやよさん4	3,600	02/13		未定		
初恋物語	6,800	03/上				04/上
花よりだんご2	4,700	02/10		02/10		04/?
バトルハイスクール	5,800	★		02/?		
バニラシンドローム	7,300	★				
秘密の花園	5,400	★		★	★	
ビースト2	6,600	★		★	★	未定
ビースト3	5,800	★		02/?	未定	未定
美少女ブロック崩し	5,800	02/?				
ピュア1-2 リバイバル	各5,100	02/26				
ピンクソックス マニア2	3,600	★				
フォクシー	4,700	★	★	中止	★	
フォクシー2	5,400	★		★	中止	
復活祭 アスティカーヤの魔女	5,400	★				★
ブランマーカー 2	5,400	02/?				未定
PRESENT(プレゼント)2	5,800	★		★		★
プレミアム1-2	各5,800	★		★		★
PLERIA	5,800	★		93-?		93-?
ベルズアベニュー	4,300	02/?				
星の砂物語 TOWNS	5,400					★
星の砂物語	4,700	★	★	★	★	
星の砂物語2	6,100	★		★		★
煩悩予備校3	5,800	★		★		
PONYON(ポニオン)	5,800	★		★		★
MAD PARADOX	5,100	★				
マーシャルエイジ	5,800	★		02/中		
My eyes!	5,800	★		★	93-?	
My eyes! TOWNS	6,600					★
魔女っ子クミ	7,300	★				
マジックナイト	5,800	★		02/?		
魔法少女りな	7,300	★				
マリンフィルト	5,400	03/中				
マリンフィルト TOWNS	6,100					04/中
ミスチフ	5,800	★				
ミラー	5,800	★		中止		04/中
ミラージュ	6,600					★
ミラージュ	5,800	★		★	未定	
ムーンライトエナジー	5,100	★				
メタルアイ(METAL EYE)	6,100	04/28				
メタルオレンジ	5,800	★	★	★		
やんやんのクイズいちょまえ	5,800	★				
YUKA ゆかのフシギな体験	4,300	★				
夢二	5,400	★		★	★	
妖獣クラブ2、カスタム	各5,400	★		★		★
ランス1-3	各4,700	★		★		★
蘭丸	6,800	★		★		未定
リクサス	5,800	★				
レッスルエンジェルス	5,400	★				★
レッスルエンジェルス2	5,400	★				
レッド	5,800	★		02/上		
レモンカクテル コレクション	7,300					02/26

アークの便利を買って下さい!!

◎印は有料サービスです。

◎特急手配
日・祝日を除く3営業日以内に発送・速達又は宅急便を使用。

◎期日指定・夜間配達・午前午後指定
期日指定は注文日より5日以後の御希望の日に配達。
夜間指定はPM6:00〜PM8:00に配達。午前・午後の配達指定も可能です。

◎代金引換払い
配達時に集金いたします。電話・FAX・ハガキ・手紙でOK。

○ **激安10〜33%OFF** 税込み売価で10〜30%OFF

○ **予約割引**
未発売ソフトは予約して下さい。発売日に発送。そして10日以上前の予約なら1本につき100円割引!!

○ **同時発送割引**
3本以上を同時に発送したときは1本につき300円金券にて送料を払いもどします。

○ **コンピュータ登録**
住所・氏名・御注文商品等全てをコンピュータに入力・お問い合せにすばやくお答えします。

○ **土・日・祝日も営業** アークは正月3日間以外無休です。

ビデオ・LD・コミック コーナー

アニメビデオ&LD(新品・中古)
アダルトビデオ&LD　美少女コミック(未成年の方には販売できません)
各リスト有り、各々200円切手同封の上お申し込み下さい。
美少女コミック代引通販(5冊まで送料+代引料1000円位)
※蘭宮 涼イラスト集 – 月光宮 – 再版出来!　¥2000

中古ソフトコーナー

買いたい方に(販売方法)
必要なソフトがお決まりであればお電話ください。尚、中古ソフトは代金引換のみとなります。また、中古ソフト在庫リストをご希望の方は、お持ちの機種名とメディア名をお書きの上、62円切手を同封してお送りください。常時5,000本以上の在庫があります。

売りたい方に(買い取り方法)
あなたのお持ちのソフトを中古係までまずお送りください。着き次第買い取り値を査定して連絡いたします。査定額が気に入らなければすぐにお返しする安心システムです。
アニメビデオ・LDも買い取りします。

美少女雑誌取扱開始

美少女ゲーム最前線⑥⑦各¥750・⑧¥780
パソコンパラダイス8〜10・増刊号　各¥700
パソコンパラダイス総集編①②　各¥1200
美少女パソコンゲーム大研究1〜3　各¥980・総集編㊤㊦各¥1300
ちょっとHな福袋5　¥1200
PC(パソコン)エンジェル1〜3　各¥780
ゲームソフトやビデオと同時注文のみ受付、送料不要で同時発送!

御注文方法等

■アーク通販なら

安全 配達は、郵便小包・宅配便で発送し全国ネットで発送。
便利 電話受付は平日朝10時〜夜8時、土・日・祝午後1時〜7時
早い 大手流通会社・メーカーとタイアップ在庫は常時50万本以上。
正確 顧客管理・商品情報をコンピューターでリアルタイム処理。

▼住所・氏名・電話番号・商品名・機種・メディアを詳しくお知らせ下さい。
▼未発売・在庫切れ商品は入荷次第お送りします。
但し、発送が10日以上遅れる場合は電話かハガキにてお知らせします。
▼納期遅れ、初期不良については、商品の取り替え・返金以外の責任は持ちません。
▼ご注文商品のキャンセルは原則としてお受けできませんが、未発売の場合のみお受けいたします。
▼18才未満の方のご注文は保護者の承諾を受けてからお願いします。
▼何かご不明な点等ございましたら、お気軽にお問い合せ下さい。

新品ゲームソフトの送付手数料

売価5,001円以上の商品1本につき	600円
売価5,000円以下の商品1本につき	800円
北海道・沖縄及び離島への送付1本につき	800円

3本以上同時発送の割引
新作、在庫切れ等により同時発送できない場合がありますが、もし、3本以上を同時発送した場合は金券にて送料を割引きます。

予約割引
発売日より10日以上前にご注文していただくと、予約商品1本につき100円商品合計額より割引きます。

後払手数料

料金着払い手数料1本につき	500円
夜間・配達日指定料1回につき	500円
特急手配扱い料1回につき	1,000円

電話・ハガキで注文、代金引き換え払いもOK

送金先
●現金書留　下記住所　アーク(株)通販部ロクイン係
●郵便振替　大阪0-103169 アーク株式会社
●銀行振替　第一勧業銀行高槻支店(普)1147114

ビジネスソフト・用品類も取り扱っています。62円切手同封の上資料請求して下さい。

社員・アルバイト募集中
中古ソフト3000本・新品ソフト・ビデオ・LD・用品がいっぱい!!アニメビデオレンタル開始。新作ソフト33%OFF〜 安い!!

(店内写真)

店内営業時間PM1:00〜PM7:00 年中無休

ARK
アーク株式会社
通販部
〒569　大阪府高槻市芥川町1丁目14番27号
(ミドリビル2F)
☎0726-81-0471
FAX.0726-81-0486
通販部営業時間
平日AM10:00〜PM8:00　日・祭PM1:00〜PM7:00

パソコン・ジャンプ

ソフト高額買取ります!!（本体も!）

（パソコン・ファミコン・PCエンジン・CD ROM²・メガドライブソフトもOK!!）

スーパージャンプコース

〈パソコン本体、特にX68000セット高額買取ます〉

（発売後1ヶ月以内のソフトに適用される買取システムです）

新作ソフト超高価買取システム　発売された直後のソフトほど高く買取ります。
大至急送って下さい。くわしくはTELでお問合せ下さい。

新宿物語，アマランスⅡ，ドラゴンスレイヤー英雄伝説Ⅱ，ペブルビーチの波濤，きゃんきゃんバニープリミエール，エアーマネジメント，元朝秘史，ポピュラスⅡ，魔法少女りな，クイズdeグランプリ，ドラゴン創世紀，ダイヤモンドプレイヤーズ，天舞満漢全席，大戦略マルチエディタ，麻雀三国志演義，KISS，テセラ，ブラックレインボウ2，MYEYES！，ホットプリントパラダイス

ステップジャンプコース

〈X1、FM77シリーズ、ソフトは除く〉

発売後1ヶ月を超えたソフトで、買取価格は個別価格です。PC-98、X68000…は特に高価買い取ります。

一部見本（ここに掲載されてないソフトもOK!!） Dr.STOP，アフターバーナーⅢ，DE・JAⅡ，スプラッターハウス，卒業ーグラジュエーションー，星の砂物語2，大戦略Ⅳ，PHOBOS，ファイナルファイト，アリスの館2，麻雀幻想曲，BIG-HONOUR，クラシックロード1，ハテナ?の大冒険，夢二，美少女通信，プレリア，麻雀王伝説，スーパー野球道，太閤立志伝

★商品が到着次第TELで買取金額を申し上げます。もし値段が合わない場合は商品を返送しますので安心して送って下さい。スーパージャンプコースは、消印有効ですので、ご安心下さい。

（送り方）ソフトと一緒に次の点を記入したメモを同封して下さい。
●名前●住所●TEL●ソフト名●入金方法が現金書留か銀行振込か　振込なら、銀行名、支店名、口座名、口座番号も。
スーパージャンプコースのソフトのみ発売日を記入して下さい。

中古特売コーナー

（ポスター等ゲームに必要ない付属品はない場合があります。但しマニュアルは必ずあり。）すべて税込です。

三国志Ⅲ（PC98）	¥8,800	キャンペーン版大戦略Ⅱ（PC98・X68）	¥4,500	サイレントメビウス（PC98・X68）	¥6,500	サークⅡ（PC98）	¥3,000
三国志Ⅱ（PC98・X68・MSX）	¥5,000	大戦略Ⅲ（PC98）	¥2,500	プリンセスメーカー（PC98）	¥8,500	ブライ上（PC98）	¥2,500
群雄伝（PC98・X68・MSX）	¥3,000	大戦略Ⅲ90（PC98）	¥4,500	ふしぎの海のナディア（PC98）	¥8,900	ロードス島戦記（PC98）	¥4,500
武将風雲録（PC98・X68・MSX）	¥4,500	大戦略Ⅳ（PC98）	¥6,500	関ヶ原（TOWNS）	¥6,500	ロードス島戦記Ⅱ（PC98）	¥5,500
提督の決断（PC98・X68）	¥6,500	スーパー大戦略（PC98）	¥4,000	ワイアット（TOWNS）	¥7,500	イースⅢ（PC98）	¥2,500
大航海時代（PC98・X68）	¥3,500	トンネルズ&トロールズ（PC98・X68）	¥3,000	ナイト・メアー（TOWNS）	¥7,500	ラストハルマゲドン（X68・MSX）	¥2,500
ランペルール（PC98・X68）	¥3,500	マジック・キャンドル（PC98）	¥3,500	エメラルドドラゴン（TOWNS）	¥7,900	ダンジョンマスター（X68）	¥3,500
水滸伝（PC98・X68・MSX）	¥3,500	ファンタジーⅣ（PC98）	¥3,000	ウルティマⅣ（TOWNS）	¥7,500	ダンジョンマスターカオス（X68）	¥4,000
伊忍道（PC98）	¥4,500	ドラゴンウォーズ（PC98）	¥3,000	シューティングタウンズ（TOWNS）	¥3,500	アルシャーク（PC98・X68）	¥3,800
ロイヤルブラッド（PC98）	¥3,500	クォーター・スタック（PC98）	¥3,000	スーパーシューティングタウンズ（TOWNS）	¥6,500	ライヒスリッター（PC98・X68）	¥3,000
群雄三国志（PC98）	¥3,500	ウィザドリィⅤ（PC98・TOWNS）	¥5,500	インフェース・テーション（TOWNS）	¥5,500	ウルティマⅤ（PC98・X68）	¥3,500
下天（PC98）	¥4,500	ウィザドリィⅥ（PC98・TOWNS）	¥7,900	イメージファイト（TOWNS）	¥4,500	シムシティー（PC98・X68）	¥3,000
天と地と（PC98）	¥4,000	エアコンバットⅠ（PC98・X68）	¥3,000	ポピュラス（TOWNS）	¥4,500	大海令（PC98・X68）	¥5,500
天下統一（PC98）	¥3,000	エアコンバットⅡ（PC98）	¥5,500	シャドーオブザビースト（TOWNS）	¥5,500	ラグーン（X68）	¥2,000
天下統一Ⅱ（PC98）	¥5,000	マスターオブモンスターズ（PC98）	¥2,500	ダイナソア（PC98・タウンズ）	¥4,000	パロディウスだ（X68）	¥4,500
斬（PC98・X68）	¥2,500	マスターオブモンスターズⅡ（PC98）	¥4,500	ブランディッシュ（PC98・タウンズ）	¥4,800	プロサッカー68（X68）	¥4,000
斬Ⅱ（PC98）	¥4,500	オーガスタ（PC98・X68）	¥6,500	ポップルメイル（PC98）	¥5,800	メルヘンメイズ（X68）	¥3,500
天舞三国志（PC98）	¥6,000	幻影都市（PC98）	¥6,000	ヨーロッパ戦線（PC98）	¥7,700	プリンスオブペルシャ（X68）	¥3,000
大戦略Ⅱ（PC98）	¥3,500	KIGEN（PC98・TOWNS）	¥6,000	シムアース（PC98・タウンズ）	¥6,500	ブルトン・レイ（PC98・X68）	¥3,500
大戦略Ⅱスペシャル（PC98）	¥4,000	シュバルツシルトⅢ（PC98）	¥7,500	パワーモンガー（PC98・X68・タウンズ）	¥6,500		

自作ソフト　募集します　（パソコン・ファミコンディスク用）

先ず自作ソフトを送って下さい。優秀作であれば商品化又は、援助します。
詳しくはTEL又はご来店下さい。

●業者の方、不良在庫、現金で買取ります。秘密厳守いたします。ご連絡下さい。

〈申込方法〉

TELで在庫確認の上、現金書留でメモ（名前、住所、TEL、ソフト名、機種、金額を記入したもの）を同封して送って下さい！
送料は1コ500円、2コ800円、3コ以上は1,000円です。

パソコン ジャンプ

—送り先—
〒556 大阪市浪速区日本橋5-13-20
（TEL）06-634-4747

ブルドッグならではの底値で勝負!!

全商品オール25%引

標準価格より●全て税別

パソコンソフトコーナー

商品名	発売機種	定価	販売価格
A列車で行こうⅢ	PC98	12,800	9,600
ロボクラッシュ(2)	PC98	9,800	7,350
A列車で行こうⅢ	TOWNS	14,800	11,100
ふしぎの海のナディア	X68	14,800	11,100
ジョシュア	X68	9,700	7,270
アルシャーク	PC98/X68	9,800	7,350
ホーリーナイト	PC98	9,800	7,350
マスター・オブ・モンスターズ FINAL	PC98	9,800	7,350
雷電伝説	TOWNS	9,700	7,270
グロス・ドイチエラント	PC98	14,800	11,100
ダイナソア	PC98/TOWNS	9,800	7,350
信長の野望～覇王伝～	PC98	12,800	9,600
デスブレイド	X68/TOWNS	9,700	7,270
ヴェインドリームⅡ	PC98	9,800	7,350
エアコンバットⅡ	PC98	8,800	6,600
エアコンバットⅢ	PC98	9,800	7,350
ポピュラス(2)	PC98/TOWNS	12,800	9,600
エイリアンシンドローム	X68	5,800	4,350
F-15ストライクイーグルⅡ	PC98/X68	10,800	8,100
天下統一Ⅱパワーアップセット	PC98	6,800	5,100
ミスチフ	PC98	7,800	5,850
ドラゴンスレイヤー英雄伝説Ⅱ	88SP	9,800	7,350
アージェントミッション	PC98	9,800	7,350
オーバーテイク	X68	9,800	7,350
サイクルファイト	PC98	7,800	5,850
大閤立志伝	PC98	9,800	7,350
アンビシャスパチプロ	PC98	9,800	7,350
キングスダンジョン	PC98/X68	5,800	4,350
クイズ三国志奇譚	PC98	8,800	6,600
4Dボクシング	PC98/TOWNS	9,800	7,350
サザンアイズ	PC98	14,800	11,100
ウルトラ作戦	PC98	14,800	11,100
ソリチュード(上)	TOWNS	12,800	9,600
蒼鋼伝	PC98	12,800	9,600
大戦略マルチエディタ	PC98	6,800	5,100
ぽっぷるメイル	PC98	9,800	7,350
ぽっぷるメイル	88SP	8,700	6,520
レオジナルパワーⅡ	PC98	9,800	7,350
スターウォーズ	X68	7,200	5,400
ソードワールドPC	PC98	9,800	7,350
レッサ・メルヘンスペシャル	PC9821シリーズ	11,800	8,850
グランプリサーカス(2)	PC98	9,800	7,350
鋼鉄の騎士	PC98	7,800	5,850
シュヴァルツシルトⅢ	PC98	12,800	9,600
幻影都市	PC98/MSX2	9,800	7,350
サークⅡ	PC98/88SR/MSX2	8,800	6,600
サイレントメビウス	PC98/X68/TOWNS	14,800	11,100
三国志Ⅱ	PC98/88SR/X68/MSX2	14,800	11,100
麻雀三国志演義	PC98	9,800	7,350
サバッシュⅡ	PC98	12,800	9,600
群雄三国志	PC98	7,800	5,850
ライフ&デスⅡ	PC98	12,800	9,600
フライトシュミレーター	PC98	12,800	9,600
XMAC－Ⅰ	MAC	27,800	20,850
XPC－Ⅳ	PC98	41,800	31,350
とことん絵筆	PC98	14,800	11,100
バーンウェルト	X68	9,800	7,350
ブラック・レインボーⅡ	PC98	8,800	6,600
ビストロード2	PC98	7,800	5,850
バトルチェス	TOWNS	8,800	6,600
マハバラタ	PC98	9,800	7,350
三国志Ⅲ	PC98	14,800	11,100
機甲師団Ⅱ	PC98	10,800	8,100
ACTOR98	PC98	36,000	27,000
ミス・ディテクティブ	TOWNS	12,800	9,600
ふしぎの海のナディア	PC98	14,800	11,100
プレイメーカーフットボール	PC98	9,800	7,350
キャッスルズ	PC98	9,800	7,350
グラディウスⅡ	X68	9,800	7,350
Bゾーン	PC98	9,800	7,350
スターウォーズ	PC98	7,200	5,400
雀豪Ⅲ	PC98	9,800	7,350
ダークレイスⅡ	PC98	7,800	5,850
ウイニングポスト	PC98	12,800	9,600
マイト&マジックⅢ	PC98	12,800	9,600
太平洋の嵐DX	PC98/88VA	14,800	11,100
スタークルーザ2	PC98	9,700	7,270
アプロス	PC98	12,800	9,600
大戦略Ⅲ'90	PC98/X68	9,800	7,350
トキオ	PC98/TOWNS	12,800	9,600
ロードス島戦記Ⅱ	PC98	9,800	7,350
徳川家康	PC98	9,800	7,350
満開電飾Ⅱ	PC98	8,800	6,600
囲碁聖天	PC98	12,800	9,600
アーリーキングダム	PC98	12,800	9,600
ドラゴン創世記	PC98	12,800	9,600
提督の決断	PC98/88SR/88VA/X68/MSX2	14,800	11,100
提督の決断	TOWNS	16,800	12,600
ふしぎの海のナディア	PC98	14,800	11,100
天下統一Ⅱ	PC98	9,800	7,350
元朝秘史	PC98	9,800	7,350
元朝秘史	PC88SR	9,800	7,350
ミュージックラルフ	PC98/88	14,800	11,100
魂の門	PC98	9,800	7,350
マイクロソフト フライトシュミレーター	PC98	12,800	9,600
プリンセスメネルバ	PC98	12,800	9,600
銀河英雄伝説Ⅲ	PC98	12,800	9,600
プリンセスメーカーⅡ	PC98	14,800	11,100
沈黙の艦隊	PC98	12,800	9,600
ブランディッシュ	TOWNS	9,800	7,350
エルヴァイラ	PC98	12,800	9,600
信長の野望 武将風雲録	PC98/X68/88SR/MSX2	9,800	7,350
テラクレスタ	X68	4,900	3,670
銀河英雄伝説Ⅱ DX+Set	PC98/X68	12,800	9,600
銀河英雄伝説Ⅱ DX+Kit	PC98/X68	5,000	3,750
ガンダムMSフィールド(Ⅱ)	PC98	9,800	7,350
アラスカンマラシュート	PC98	12,800	9,600
遥かなるオーガスタ	PC98/X68/TOWNS	12,800	9,600
人形使い	FM-TOWNS	9,800	7,350
エッジ	PC98	9,800	7,350
億万長者3	PC98	12,800	9,600
モンキーアイランド	TOWNS	9,800	7,350
レッサーメルン	PC98	9,800	7,350
F－19ステルス	PC98	12,800	9,600
コマンドHQ	PC98	11,800	8,850
クラシックロード(1)	PC98	9,800	7,350
ティラムバラム	PC98	9,800	7,350
ドラゴンスレイヤー英雄伝説Ⅱ	PC98	9,800	7,350
ウィングコマンダー	FM-TOWNS	10,800	8,100
エルムナナイト	PC98/TOWNS	14,800	11,100
PRISM98	PC98	14,800	11,100
ポピュラス	PC98/X68	9,800	7,350
パワーシンガー	PC98	9,700	7,270
ペブルビーチの波濤(HD専用)	PC98	14,800	11,100
CCT98Ⅲ	PC98	20,000	15,000
MIDI サウルス	MSX2	19,800	14,850
テセラ	PC98	8,800	6,600
アトラス	TOWNS	10,800	8,100
エメラルドドラゴン	TOWNS	11,800	8,850
森田の将棋Ⅱ	PC98/X68	10,000	7,500
地球防衛少女	PC98	12,800	9,600
ロボクラッシュ(2)	PC98	9,800	7,350
ドラゴンスレイヤー	X68	9,800	7,350
魔法少女リナ	PC98	9,800	7,350
大戦略Ⅳ	PC98	9,800	7,350
セブンカラーズ	PC98	7,700	5,770
財閥銀行	PC98	12,800	9,600
ダイヤモンドフレイヤーズ	PC98	12,800	9,600
風林火山	PC98	3,800	2,850
将棋聖天	TOWNS/X68	14,800	11,100
レミングス	PC98	9,800	7,350
ハイパークラシックオペレーション	TOWNS	9,800	7,350
少年マガジンヒストリー	FM-TOWNS	9,700	7,270
斬Ⅱ総集編	PC98	9,800	7,350
ロードス島戦記	PC98/88VA/MSX2/X68	9,800	7,350
ロードス島戦記・福神漬	PC98/MSX2	3,800	2,850
D'ark	PC98/88SR/X68	8,800	6,600

美少女ソフトコーナー

商品名	発売機種	定価	販売価格
同級生	PC98	8,800	6,600
美少女通信	PC98	6,800	5,100
アイドルを探せ	PC98	7,800	5,850
脱衣麻雀	PC98	8,800	6,600
魔女っ子クミ	PC98	9,800	7,350
Dr.Stop	PC98/X68	6,800	5,100
雀ジャカ雀	PC98	7,800	5,850
雀ジャカ雀	X68	7,800	5,850
復活祭	PC98/TOWNS	7,800	5,850
D・P・S SG set2	PC98/88VA/X68/TOWNS	6,800	5,100
アリスの館Ⅱ	TOWNS	6,800	5,100
アリスの館Ⅱ	PC98	4,800	3,600
アリスの館	TOWNS	6,800	5,100
麻雀王伝説	PC98	9,800	7,350
星の砂物語Ⅱ	PC98/X68	8,800	6,600
Be Rain	X68	7,800	5,850
CAL(2)	PC98/X68	7,800	5,850
初恋物語	PC98	9,800	7,350
B・ZONE	PC98	9,800	7,350
BEST 3	PC98	7,800	5,850
電撃ナース	PC98	8,800	6,600
シャングリラ	PC98/TOWNS/X68	7,800	5,850
48夜物語	PC98	7,800	5,850
キミだけに愛を	PC98/X68/MSX2	7,800	5,850
早乙女学園 ブルーウインド	PC98/88SR/X68/MSX2	7,800	5,850
ジョーカー2	PC98/X68	7,800	5,850
DALK	PC98	6,800	5,100
雀ボーグすずめ	PC98/88SR/MSX2	7,800	5,850
煩悩予備校(3)	PC98	7,800	5,850
CARAT	PC98	7,800	5,850
フォボス	PC98	7,800	5,850
レッスンエンジェル(Ⅱ)	PC98	7,800	5,850
ミラージュ	PC98	7,800	5,850
ギディ(2)	PC98	7,800	5,850
狂った果実	PC98	7,800	5,850
ミラー	PC98/X68/TOWNS	7,800	5,850
スーパーD・P・S	PC98/X68/TOWNS	6,800	5,100
亜紀子	PC98	7,800	5,850
はっちゃけあや子さん(3)	X68	4,800	3,600
D・P・S	PC98/88SR/X68	5,800	4,350
D・P・S SG	PC98/88VA/X68/TOWNS/MSX2	6,800	5,100
DE・JAⅡ	PC98	8,800	6,600
ビースト三獣士	PC98	9,800	7,350
ランス(3)	PC98/X68	6,800	5,100
闘神都市	PC98/TOWNS/X68/MSX2	6,800	5,100
ドアⅡ	PC98/X68	6,800	5,100
ドラゴンナイト	PC98/88SR/X68/MSX2	6,800	5,100
ドラゴンナイト2	PC98/88SR/X68/MSX2	7,800	5,850
PREMIUM	PC98/X68/TOWNS	7,800	5,850
ムーライトエナジー	PC98	6,800	5,100
ドラゴンナイトⅢ	PC98	7,800	5,850
コンチネンタル	PC98/X68/MSX2	8,800	6,600
煩悩予備校(2)	PC98/X68	7,800	5,850
きゃんきゃんバニー フルミエール	TOWNS	9,800	7,350
グラムキャッツ(2)	PB98/X68/TOWNS	7,800	5,850
リクサス	PC98	7,800	5,850
キャミソール	PC98	7,800	5,850
天仙娘々	PC98	7,800	5,850
アージェントミッション	PC98	9,800	7,350
キサントゲノス	PC98	8,800	6,600
華麗なる人生	PC98	8,800	6,600
D・P・S SG set3	PC98/88VA	6,800	5,100
D・P・S SG set3	TOWNS/X68	6,800	5,100
秘密の花園	PC98	7,800	5,850
ドラゴンマスターシルク	PC98	8,800	6,600
プリンセスメーカー	PC98/MSX2	14,800	11,100
スイートエンジェル	PC98/X68/TOWNS	6,800	5,100
殺しのドレス3	PC98	7,800	5,850
ポッキー	PC98/88SR/MSX2	7,800	5,850
ポッキー2	PC98/88SR	8,800	6,600
まゆみ	PC98	5,800	4,350
マジックナイト	PC98/X68	7,800	5,850
Bacta	PC98	7,800	5,850
image	PC98/X68	7,800	5,850
妖獣クラブカスタム	PC98	7,800	5,850
やりたい放題2	PC98/88SR/X68/MSX2	6,800	5,100
秘密の花園・君だけに	TOWNS	12,800	9,600
妖獣クラブ	X68	6,800	5,100
アマランスⅡ	PC98	9,800	7,350
ランス	PC98/88SR/X68/TOWNS/MSX2	6,800	5,100
ランス2	PC98/X68/MSX2/88SR	6,800	5,100
バニラシンドローム	PC98	9,800	7,350
ドラゴンピンク	PC98/X68	8,800	6,600
プレゼント(2)	PC98/X68/TOWNS	7,800	5,850
ドア(3)	PC98/X68/TOWNS	6,800	5,100
D'ark	PC98	8,800	6,600
マッドパラドックス	PC98	6,800	5,100
人形使い	PC98	8,800	6,600

☆今月の話題ソフトコーナー

神愛聖人(エイズ体験ロールプレイングゲーム)
……PC98……¥8,800→6,600

特売コーナー(数量限定)

商品名	発売機種	定価	販売価格
雀皇登龍門Ⅱ	PC98	9,800	4,900
アドバンスドロードモナーク	PC98	9,800	4,900
伊忍道 打倒信長	PC98	9,800	4,900
クリスタルクエスト	PC98	7,800	1,980
人生クイズゲームだ!!	PC98	7,800	1,980
コブラミッション	PC98	6,800	1,980
スケバン戦国史	PC98	7,800	1,980
川中島シナリオ	PC98	5,100	1,980
ヴァルカイザー	PC98	7,800	2,780
天舞シナリオ・三国正史	PC98	5,800	980

●詳しくはお電話で!!

申し込み書(例)

フリガナ
お名前
ご住所 〒
お電話
商品名
使用機種・メディア
売価
売価合計

ブルドッグ

〒561 大阪府豊中市桜塚2丁目18番13号 ラミーゴ桜塚101号

TEL:06-853-8701
FAX:06-853-8700

★詳しくはお電話で!!

●電話受付時間/11:00～19:00
●クレジットカードもご利用いただけます。

★お申し込み…TEL:06-853-8701 FAX:06-853-8700 住所・氏名・電話番号をお知らせください。
在庫・価格の御確認を忘れずに。
■お支払…下記取引銀行口座までお振込ください。
■振込先…三和銀行 豊中支店 ブルドッグ (普通)3722330
■発送…ご入金確認次第、宅配便で発送(在庫あるものは翌日から7日以内の到着)
■保証…全商品メーカー保証書付き。一週間以内の初期不良は確認の上、新品と交換致します。
■送料…¥500(何本でも)但し一部地域をのぞく。(電話にてお問い合わせ下さい)
■お電話でご注文の上、銀行から電信でお振込ください。お申し込みのないお振込は発送が遅れる事があります。
★表記の金額に消費税は含まれておりません。

全商品 標準価格より オール20%OFF

●消費税・送料一切不要●

ソフト名	発売機種	定価	販売価格
A列車で行こうIII	PC98	12,800	10,240
ロボクラッシュ(2)	PC98	9,800	7,840
大航海時代II	PC98	9,800	7,840
ふしぎの海のナディア	X68	14,800	11,840
ふしぎの海のナディア	TOWNS	14,800	11,840
アルシャーク	PC98/X68	9,800	7,840
ホーリーナイト	PC98	9,800	7,840
マスター・オブ・モンスターズFINAL	PC98	9,800	7,840
雷電伝説	TOWNS	9,700	7,760
グロス・ドイツチュラント	PC98	14,800	11,840
ダイナソア	PC98/TOWNS	9,800	7,840
信長の野望～覇王伝～	PC98	12,800	10,240
デスブレイド	X68/TOWNS	9,700	7,760
ヴェインドリームII	PC98	9,800	7,840
エアコンバットII	PC98	8,800	7,040
エアーコンバットIII	PC98	9,800	7,840
ポピュラス(2)	PC98/TOWNS	12,800	10,240
エイリアンシンドローム	X68	5,800	4,640
F-15ストライクイーグルII	PC98/X68	10,800	8,640
天下統一IIパワーアップセット	PC98	6,800	5,440
ミスチフ	PC98	7,800	6,240
ドラゴンスレイヤー英雄伝説II	88SP	9,800	7,840
アージェントミッション	PC98	9,800	7,840
オーバーテイク	X68	9,800	7,840
サイクルファイト	PC98	7,800	6,240
大閤立志伝	PC98	9,800	7,840
アンビシャスパチプロ	PC98	9,800	7,840
キングスダンジョン	PC98/X68	5,800	4,640
クイズ三国志奇譚	PC98	8,800	7,040
4Dボクシング	PC98/TOWNS	9,800	7,840
サザンアイズ	PC98	14,800	11,840
ウルトラ作戦	PC98	14,800	11,840
ソリチュード(上)	TOWNS	12,800	10,240
蒼鋼伝	PC98	12,800	10,240
大戦略マルチエディタ	PC98	6,800	5,440
ぽっぷるメイル	PC98	9,800	7,840
ぽっぷるメイル	88SR	8,700	6,960
レジオナルパワーII	PC98	9,800	7,840
スターウォーズ	X68	7,200	5,760
ソードワールドPC	PC98	9,800	7,840
レッサ・メルンスペシャル	PC9821シリーズ	11,800	9,440
グランプリサーカス(2)	PC98	9,800	7,840
鋼鉄の騎士	PC98	7,800	6,240
シュヴァルツシルトIII	PC98	12,800	10,240
幻影都市	PC98/MSX2	9,800	7,840
サークII	PC98/88SR/MSX2	8,800	7,040
サイレントメビウス	PC98/X68/TOWNS	14,800	11,840
大戦略IVカルトマップ	PC98	5,000	4,000
麻雀三国志演義	PC98	12,800	10,240
サバッシュII	PC98	12,800	10,240
群雄三国志	PC98	7,800	6,240
ライフ&デスII	PC98	12,800	10,240
フライトシュミレーター	PC98	12,800	10,240
XMAC-I	MAC	27,800	22,240
XPC-IV	PC98	41,800	33,440
とことん絵筆	PC98	14,800	11,840
エンチャンタ	PC98	9,800	7,840
4Dドライビング	PC98/TOWNS	9,800	7,840
AZURE	TOWNS	9,800	7,840
バトルチェス	TOWNS	8,800	7,040
マハバラタ	PC98	9,800	7,840
三国志III	PC98	14,800	11,840
機甲師団II	PB98	10,800	8,640
ACTOR98	PC98	36,000	28,800
ミス・デイテクティヴ	TOWNS	12,800	10,240
ふしぎの海のナディア	PC98	14,800	11,840
プレイメーカーフットボール	PC98	9,800	7,840
キャッスルズ	PC98	9,800	7,840
グラディウスII	X68	9,800	7,840
B・ゾーン	PC98	9,800	7,840
スターウォーズ	PC98	7,200	5,760
雀豪III	PC98	9,800	7,840
ダークレイスII	PC98	7,800	6,240
ウイニングポスト	PC98	12,800	10,240
マイト&マジックIII	PC98	12,800	10,240
大平洋の嵐DX	PC98/88VA	14,800	11,840
スタークルーザ2	PC98	9,700	7,760
アプロス	PC98	12,800	10,240
大戦略III'90	PC98/X68	9,800	7,840
トキオ	PC98/TOWNS	12,800	10,240
ロードス島戦記II	PC98	9,800	7,840
徳川家康	PC98	9,800	7,840
満開電飾II	PC98	8,800	7,040
囲碁聖天	PC98	12,800	10,240
アーリーキングダム	PC98	12,800	10,240
ドラゴン創世紀	PC98	12,800	10,240
提督の決断	PC98/88SR/88VA/X68/MSX2	14,800	11,840
提督の決断	TOWNS	16,800	13,440
ふしぎの海のナディア	PC98	14,800	11,840
天下統一II	PC98	9,800	7,840
元朝秘史	PC98	9,800	7,840
元朝秘史	PC88SR	9,800	7,840
ミュージックラルフ	PC98/88	14,800	11,840
魂の門	PC98	9,800	7,840
マイクロソフトフライトシュミレーター	PC98	12,800	10,240
プリンセスメネルバ	PC98	12,800	10,240
銀河英雄伝説III	PC98	12,800	10,240
プリンセスメーカーII	PC98	14,800	11,840
沈黙の艦隊	PC98	12,800	10,240
ブランディッシュ	TOWNS	9,800	7,840
エルヴァイラ	PC98	12,800	10,240
信長の野望 武将風雲録	PC98/X68/88SR/MSX2	9,800	7,840
テラクレスタ	X68	4,900	3,920
銀河英雄伝説II DX+Set	PC98/X68	12,800	10,240
銀河英雄伝説II DX+Kit	PC98/X68	5,000	4,000
ガンダムMSフィールド(II)	PC98	9,800	7,840
アラスカンマラシュート	PC98	12,800	10,240
遥かなるオーガスタ	PC98/X68/TOWNS	12,800	10,240
人形使い	FM-TOWNS	9,800	7,840
エッジ	PC98	9,800	7,840
億万長者3	PC98	12,800	10,240
モンキーアイランド	TOWNS	9,800	7,840
レッサーメルン	PC98	9,800	7,840
F-19ステルス	PC98	12,800	10,240
コマンドHQ	PC98	11,800	9,440
クラシックロード(I)	PC98	9,800	7,840
ティラムバラム	PC98	9,800	7,840
ドラゴンスレイヤー英雄伝説II	PC98	9,800	7,840
ウィングコマンダー	FM-TOWNS	10,800	8,640
エルムナイト	PC98/TOWNS	14,800	11,840
PRISM98	PC98	14,800	11,840
ポピュラス	PC98/X68	9,800	7,840
パワーシンガー	PC98	9,700	7,760
ペブルピーチの波濤(HD専用)	PC98	14,800	11,840
CCT98III	PC98	20,000	16,000
MIDI サウルス	MSX2	19,800	15,840
テセラ	PC98	8,800	7,040
アトラス	TOWNS	10,800	8,640
エメラルドドラゴン	TOWNS	11,800	9,440
森田の将棋II	PC98/X68	10,000	8,000
地球防衛少女	PC98	12,800	10,240
ロボクラッシュ(2)	PC98	9,800	7,840
ドラゴンスレイヤー	X68	9,800	7,840
魔法少女リナ	PC98	9,800	7,840
大戦略IV	PC98	9,800	7,840
ブランディッシュII	PC98	12,800	10,240
スーパーリアル麻雀PII&PIII	PC98	12,800	10,240
王将位	PC98	9,800	7,840
MANY COLORS	TOWNS	9,800	7,840
将棋聖天	TOWNS/X68	14,800	11,840
レミングス	PC98	9,800	7,840
ハイパークラシックオペレーション	TOWNS	9,800	7,840
少年マガジンヒストリー	FM-TOWNS	9,700	7,760
斬II総集編	PC98	9,800	7,840
ロードス島戦記	PC98/88VA/MSX2/X68	9,800	7,840
ロードス島戦記・福神漬	PC98/MSX2	3,800	3,040
D'ark	PC98	8,800	7,040

美少女グラフィクスコーナー

ソフト名	発売機種	定価	販売価格
同級生	PC98	8,800	7,040
美少女通信	PC98	6,800	5,440
アイドルを探せ	PC98	7,800	6,240
脱衣麻雀	PC98	8,800	7,040
魔女っ子クミ	PC98	9,800	7,840
Dr. Stop	PC98/X68	6,800	5,440
雀ジャカ雀	PC98	7,800	6,240
雀ジャカ雀	X68	7,800	6,240
復活祭	PC98/TOWNS	7,800	6,240
D・P・S SG set2	PC98/88VA/X68/TOWNS	6,800	5,440
アリスの館II	TOWNS	6,800	5,440
アリスの館II	PC98	4,800	3,840
アリスの館	TOWNS	6,800	5,440
麻雀王伝説	PC98	9,800	7,840
星の砂物語II	PC98/X68	8,800	7,040
Be Rain	X68	7,800	6,240
CAL(2)	PC98/X68	7,800	6,240
初恋物語	PC98	9,800	7,840
B・ZONE	PC98	9,800	7,840
BEAST 3	PC98	7,800	6,240
電撃ナース	PC98	8,800	7,040
シャングリラ	PC98/TOWNS/X68	7,800	6,240
48夜物語	PC98	7,800	6,240
キミだけに愛を	PC98/X68/MSX2	7,800	6,240
早乙女学園 ブルーウインド	PC98/88SR/X68/MSX2	7,800	6,240
ジョーカー2	PC98/X68	7,800	6,240
DALK	PC98	6,800	5,440
雀ボーグすずめ	PC98/88SR/MSX2	7,800	6,240
煩悩予備校(3)	PC98	7,800	6,240
CARAT	PC98	7,800	6,240
フォボス	PC98	7,800	6,240
レッスルエンジェルス(II)	PC98	7,800	6,240
ミラージュ	PC98	7,800	6,240
ギディ(2)	PC98	7,800	6,240
狂った果実	PC98	7,800	6,240
ミラー	PC98/X68/TOWNS	7,800	6,240
スーパーD・P・S	PC98/X68/TOWNS	6,800	5,440
亜紀子	PC98	7,800	6,240
はっちゃけあや子さん(3)	X68	4,800	5,440
D.P.S.	PC98/88SR/X68	5,800	4,640
D.P.S.SG	PC98/88VA/X68/TOWNS/MSX2	6,800	5,440
DE・JAII	PC98	8,800	7,040
ビースト三獣士	PC98	9,800	7,840
ランス(3)	PC98/X68	6,800	5,440
闘神都市	PC98/TOWNS/X68/MSX2	6,800	5,440
ドアII	PC98/X68	6,800	5,440
ドラゴンナイト	PC98/88SR/X68/MSX2	6,800	5,440
ドラゴンナイト2	PC98/88SR/X68/MSX2	7,800	6,240
PREMIUM	PC98/X68/TOWNS	7,800	6,240
ムーンライトエナジー	PC98	6,800	5,440
ドラゴンナイトIII	PC98	7,800	6,240
コンチネンタル	PC98/X68/MSX2	8,800	7,040
煩悩予備校(2)	PC98/X68	7,800	6,240
きゃんきゃんバニー プルミエール	TOWNS	9,800	7,840
グラムキャッツ(2)	PB98/X68/TOWNS	7,800	6,240
リクサス	PC98	7,800	6,240
キャミソール	PC98	7,800	6,240
天仙娘々	PC98	7,800	6,240
アージェントミッション	PC98	9,800	7,840
キサントゲノス	PC98	8,800	7,040
華麗なる人生	PC98	8,800	7,040
D・P・S SG set3	PC98/88VA	6,800	5,440
D・P・S SG set3	TOWNS/X68	6,800	5,440
秘密の花園	PC98	7,800	6,240
ドラゴンマスターシルク	PC98	8,800	7,040
プリンセスメーカー	PC98/MSX2	14,800	11,840
スイートエンジェル	PC98/X68/TOWNS	6,800	5,440
殺しのドレス3	PC98	7,800	6,240
クィーン オブ デュエリト	PC98/X68/TOWNS	8,800	7,040
プレミアムII	PC98/X68/TOWNS	7,800	6,240
花よりダンゴII	PC98/X68/TOWNS	7,800	6,240
マジックナイト	PC98/X68	7,800	6,240
Bacta	PC98	7,800	6,240
CAT'S I	PC98	7,800	6,240
妖獣クラブカスタム	PC98	7,800	6,240
やりたい放題2	PC98/88SR/X68/MSX2	6,800	5,440
秘密の花園・君だけに	TOWNS	12,800	10,240
キラキラ女神	PC98	6,800	5,440
グリーンオアシス	PC98	7,800	6,240
ランス	PC98/88SR/X68/TOWNS/MSX2	6,800	5,440
ランス2	PC98/X68/MSX2/88SR	6,800	5,440
バニラシンドローム	PC98	9,800	7,840
ドラゴンピンク	PC98/X68	8,800	7,040
プレゼント(2)	PC98/X68/TOWNS	7,800	6,240
ドア(3)	PC98/X68/TOWNS	6,800	5,440
D'ark	PC98	8,800	7,040
マッドパラドックス	PC98	6,800	5,440
人形使い	PC98	8,800	7,040
レモンカクテル	TOWNS	9,800	7,840

大廉売 50% OFFコーナー

ヨーロッパ戦線	PC-98(5インチ/3.5インチ)	12,800	► ¥6,400
パワーモンガー	PC-98(5インチ/3.5インチ)	12,800	► ¥6,400
伊忍道打倒信長	PC-98(5インチ/3.5インチ) MSX2(3.5インチ)/PC-88	9,800	► ¥4,900
ロイヤルブラッド	PC-98(5インチ/3.5インチ) MSX2(3.5インチ)	7,800	► ¥3,900

数に限りがございますので、このコーナーの商品に限り必ずお電話にてご予約願います。
商品がなくなり次第、廉売を終了させていただきますので、あらかじめご了承願います。

お求め方法

●お送りする商品はすべて新品です。
●住所・氏名・電話番号・商品名・使用機種・メディアを記入した申込書と共に現金書留もしくは為替にてご注文下さい。代金引換をご希望の場合は電話または必要事項を記入したはがきでお申し込み下さい。(尚、代金引換手数料として1本につき500円が必要です。)
●左のリストに載っていない商品もすべて定価の20%引きです。
●消費税は必要ありません。
●商品リストの中には、未発売のものも含まれている場合があります。未発表の商品をご注文の場合は、予約扱いとし発売され次第、送品させていただきます。

お申し込み・お問い合わせ

グランプリソフト 通信販売 係

〒537 大阪市東成区東小橋3-1-9
東成鶴橋駅前郵便局止
電話 06(765)8155
営業時間/11:00～18:00(日・祝休業)

Computer Station
ポイント

〒120 足立区千住仲町19-8
太陽生命ビル1F
業時間 AM11:00〜PM8:00（通販受付PM7:00まで 日曜／祭日定休）

NEW! OPEN セール中!!

いらっしゃいませ!

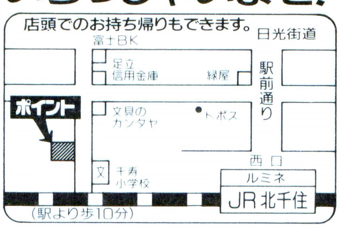

24時間プライスサービス **03-3870-9815**

FAX見積 ▶ **03-3888-8298**

ご注文・お問合わせ

☎ **03-3870-9801**

価格のポイントゲッター・取扱い商品もふえました。しかもサービスの充実! ご期待下さい!

NEW PC-9801BX/U2 / PC-9801BX/M2
スゴイ!!
CPU：i486™SX（20MHz）
メモリ1.6M
なのにこの価格
14″モニター（0.28mm）セット
セット特価 ¥193,800
セット特価 ¥199,800

NEW PC-9801BA/U2 / PC-9801BA/M2
これもまたスゴイ!!
CPU：i486™DX2（40MHz）
メモリ1.6M
14″モニター（0.28mm）セット
セット特価 ¥268,000
セット特価 ¥278,000

NEW PC-9821シリーズ（Ae. As. Ap）
またまたスゴイ!!
CPU：i486™SX
（25、33、66MHz 1.6M）
Ae/U2 ¥268,000
Ae/M2 ¥278,000
As/U2 ¥338,000
As/M2 ¥368,000
Ap/U2 ¥408,000
Ap/M2 ¥418,000
※U2は3.5″×2・M2は5″×2です

NEW PC-9801NS/R
やっぱりスゴイ!!
CPU：i486™SX（3）（16MHz）
メモリ640KB
定価¥288,000
¥189,800
80M HDD内蔵 6M RAM
¥259,800
120M HDD内蔵 6M RAM
¥269,800

NEW EPSON PC486P2
14″モニター（0.28mm）
120M HDD（内蔵・外付）いずれか
セット特価
¥278,000

NEC PC-9801NS/T / PC-9801NA / PC-9801NA/C
内容 120M HDD＋8M RAM（6M RAM）セット
セット特価 ¥219,800
セット特価 ¥259,800
セット特価 ¥405,800

CPU

NEC	PC-9801BX/U2	¥155,800
	PC-9801BX/M2	¥166,800
	PC-9801BX/U6	¥199,800
	PC-9801BA/U2	¥227,800
	PC-9801BA/M2	¥237,800
	PC-9801BA/U6	¥269,800
	PC-9821Ae/U7	¥319,800
	PC-9821As/U8	¥423,800
	PC-9821Ap/U9	¥599,800
	PC-9801FA2/U2	¥198,000
	PC-9801FS2/U2	¥158,000
	PC-9801FX2/U2	¥138,000
	PC-9801US	¥133,000
	PC-9801NS/T	¥158,000
	PC-9801NS/L	¥155,000
	PC-9801NA	¥199,800
	PC-9801NA/C	¥334,500
EPSON	PC-486GR2/5	¥219,800
	PC-486GR3	¥232,800
	PC-486GF2/5	¥159,800
	PC-486GF3	¥169,800
	PC-486P	¥174,800
	PC-386GS2/5	¥142,800
	PC-386GE2/5	¥129,800
	PC-386NAR2	¥165,800
	PC-386NARC2	¥348,000

CRT

NEC	PC-KD1511	¥68,800
	PC-KD1521	¥49,800
NEC	PC-KM151 NEW	¥103,800
	PC-KD1522 NEW	¥66,800
SHARP	CU-14KD	¥42,800
	CU-14FD	¥35,800
三菱	XC-1498CII	¥40,800
	XC-98V3	¥45,800
	RD-1498	¥54,800
EPSON	CR-5500	¥79,800
	MF-5117J	¥98,000

プリンター

NEC	PC-PR201/63	¥69,800
	PC-PR201/63A	¥89,800
	PC-PR201/80LA	¥169,800
	PC-PR101/T165	¥71,800
	PC-PR101/T103	¥64,800
	PC-PR101/T67	¥55,800
	PC-PR1000/4	¥122,800
	PC-PR101/TN103	¥45,800
EPSON	AP-300	¥35,800
	AP-700	¥54,800
	AP-1000PC	¥64,500
	VP-1350PC	¥42,800
	VP-1047PC	¥47,800
	VP-2061PC	¥68,800
	LP-2000	¥115,800
	HG-4000PC	¥94,800
キヤノン	BJ-820（ケーブル付）	¥277,800
	BJ-15V	¥59,800
	BJ-10V（SE）	¥45,800
	BJ-10V（CA）	¥39,800

外付HDD

日本テクサ	STATION-240LBS	¥95,800
	STATION-220LBS	¥83,800
	STATION-120LBS	¥68,800
	ES-170	¥84,800
ティアック	HD-121A	¥53,800
	HD-201A	¥67,800
ICM	FT-120DB/FB	¥70,800
	FT-180DB/FB	¥78,800
	FT-240DB/FB	¥92,800
緑電子	NOVA-V100	¥54,800
緑電子	NOVA-V120	¥57,800
	NOVA-V200	¥76,800
	マリーネ100	¥68,800
TAXAN	TS-120E	¥63,800
	TS-200E	¥73,800
テクノジャパン	PD-125EX	¥58,800
	PD-200EX	¥76,800

内蔵HDD(NA,NA/C.NS/T用)

日本テクサ	TR-NE80	¥44,800
	TR-NE125	¥53,800
	TR-NL40	¥53,000
日本テクサ	TR-NL80	¥59,800
	TR-NE40L	¥28,000
ICM	Pack-SE80	¥49,800
	Pack-SE120	¥54,800
	Pack-SE200	¥79,800
	Pack-PE80	¥55,800
キャラベル	AV-080SE	¥44,800
	AV-125SE	¥55,800
	AV-200SE	¥78,800
	AV-080NSL	¥55,800
緑電子	びるとスリム80	¥55,800
	びるとN120	¥57,800

内蔵HDD(EPSON AE・AR用)

キャラベル	AV-040AR	¥46,800
	AV-080AR	¥55,800
	AV-125AR	¥62,800
	AV-200AR	¥89,800
ICM	Pack-LA40	¥51,500
	Pack-LA80	¥58,500
	Pack-LA120	¥71,500
	Pack-LA200	¥91,000
ロジテック	LHD-EN80	¥53,000
	LHD-EN130	¥68,500

RAM

メルコ	EMJ-2000S	¥17,800
	EMJ-4000S	¥25,000
	EMJ-8000S	¥39,800
	EFA-4000S	¥21,800
	EFA-8000S	¥36,000
	EFS-4000S	¥21,800
	EFS-8000S	¥36,400
	ENT-6000S	¥24,800
	RCD-4000S	¥19,800
	RCD-6000S	¥28,800
メルコ	RCD-8000S	¥36,800
	ERB-4000	¥27,800
	EHR-4000S	¥25,800
	ENA-4000	¥18,800
	ENA-8000	¥32,800
	EDA-4000S	¥21,800
	EDA-8000S	¥36,800
	XRE-4000	¥27,800
	HSP-DL	¥21,800
	HSC-NA	¥77,400

Fujitsu TOWNSII シリーズ

モデルHR	モデルUG	モデルHG
FM-TOWNSII モデルHR20	FM-TOWNSII モデルUG20	FM-TOWNSII モデルHG20
FMT-DP5351	FMT-KB107/207	FMT-DP5351
FMT-KB107/207	外付120M HDD	FMT-KB107/207
外付120M HDD		外付240M HDD
¥即決価格	¥即決価格	¥即決価格

SHARP X68000 シリーズ

目のつけどころがポイントです!

PERSONAL WORKSTATION・XVI
CZ-674C-H / CZ-608D-H　Compact 即決価格

PERSONAL WORKSTATION
Super CZ-623C-TN / CZ-644C-TN　即決価格

今注目のDOS/Vマシン! スゴイゾ コレは
〈DEC PC LPデスクトップシリーズ〉

機種	PC-425SXLP	PC-433αXLP	PC-450D2LP	PC-466D2LP
CPU	i486SX・25	i486DX・33	i486DX2・50	i486DX2・66
RAM 8MB 122MB・HDDモデル	J3・PC741-12 ¥259,800	J3・PC743-12 ¥318,000	J3・PC744-12 ¥344,000	J3・PC746-12 ¥365,000
RAM 8MB 245MB・HDDモデル	J3・PC741-24 ¥299,800	J3・PC743-24 ¥358,000	J3・PC744-24 ¥384,000	J3・PC746-24 ¥415,000
RAM 4MB 122MB・HDDモデル	J2・PC741-01 ¥198,000	J2・PC743-01 ¥248,000	J2・PC744-01 ¥269,900	J2・PC746-01 ¥298,000
RAM 4MB 1122MB・HDDモデル	J2・PC741-12 ¥238,000	J2・PC743-12 ¥298,000	J2・PC744-12 ¥318,000	J2・PC746-12 ¥339,000
RAM 4MB 245MB・HDDモデル	J2・PC741-24 ¥278,000	J2・PC743-24 ¥328,000	J2・PC744-24 ¥359,000	J2・PC746-24 ¥379,000
CACHE	128KB（標準）-256KB（最大）			
RAM	4MB/8MB（標準）-64MB（最大）			
VIDEO	S3, 86C924 VRAM-1MB 1024×768＝256色			
FDD	3モード対応3.5FDD×1 5インチ（オプション）			
I/O	シリアル×2　パラレル×1			
A01型キーボード PS/2マウス DOS/V標準装備 1年間保証オンサイドサービス				
PC-340αXLPシリーズも人気販売中 ディスクレスモデルに他メーカーハードディスク内蔵可				

Macintosh マシーンズ

MacII vx
5M/HD160/CDROM
13″カラー、キーボード
セット ¥539,800

Mac ClassicII
10M・HD120 ¥185,000
Macintosh Duo Dock ¥154,000
Macintosh Duo Mini Dock ¥84,000
POWER BOOK オプション30% off

MacII vx（20M・200HD）…… ¥448,000
MacII vi（20M・200HD）…… ¥348,000
Mac LCII（10M・HD120）…… ¥218,000

CRT

Apple	12″RGB	¥ 51,500
	13″カラー	¥ 67,800
	15″ポートレート	¥ 92,500
	16″カラー	¥161,500
	21″カラー	¥413,000
SONY	GVM-1411（ケーブル付）	¥119,800
三菱	JUM-1483AEN（ケーブル付）	¥ 97,000
TAXAN	ウルトラビジョン1095LR（ケーブル別売）	¥598,000
	マルチビジョン875PLUS（ケーブル別売）	¥178,000
ナナオ	T-560i（ケーブル別売）	¥302,000
	T-660i（ケーブル別売）	¥450,000

プリンター

Apple	スタイルライター	¥ 64,800
	レーザーライターLS（トナー付）	¥163,000
	イメージライターLQ	¥157,000
	レーザーライターNTX-J（アップルトーク）	¥488,000
YHP	HPディスクライター	¥ 64,800
	HPディスクライターC	¥113,800

POWER BOOK シリーズ

POWER BOOK 160 4MB/HD80	¥369,800
POWER BOOK 180 4MB/HD80	¥519,800
POWER BOOK 180 4MB/HD120	¥569,800
POWER BOOK Duo210 4MB/HD80	¥309,800
POWER BOOK Duo230 4MB/HD80	¥358,000
POWER BOOK Duo230 4MB/HD120	¥398,000

EPSON	LP-2000LT（アップルトーク付）	¥148,000
	LP-3000PS-F2（アップルトーク）	¥555,000
	LP-3000PS-F5（アップルトーク）	¥455,000
OKI	マイクロライン801PS+F（アップルトーク）	¥670,000
	マイクロライン801PS（アップルトーク）	¥ 48,500
キヤノン	BTC-820C	¥280,000

イメージスキャナ

Apple	On Scanner	¥151,800
EPSON	GT-6000（アップルキット付）	¥155,000
	GT-8000（アップルキット付）	¥245,000
SHARP	JX-320M	¥175,000
YHP	Scan JetIIC	¥205,000
	Scan JetIIC	¥119,500
インターウェア	EZer Gray	¥ 47,800
	MY Scan Color	¥ 59,000
マイクロテック	Scan Maker600ZS（フォトショー）	¥176,800
	Scan Maker600GS	¥ 98,800

リムーバブルハードディスク

サイクエストテクノロジー SYDOS88（18ms）
● SCSIケーブル、ターミネーター、マニュアル、ソフト付
2年保証　特価¥71,800

納期と価格自信あり!

ポイント激安クレジット

● 即決5分、即お持ち帰り　● 1回〜60回 激安低金利
● 全国どこでも通販クレジット　● スキップ払いも可能

1回	3回	6回	10回	12回	15回	18回
2.5%	3%	4%	5.5%	5.5%	8.5%	10.5%
24回	30回	36回	42回	48回	54回	60回
11.5%	16%	16%	20%	21%	26%	27%

● 表示価格に消費税は含まれておりません。
● 広告以外の商品も取り扱っております。お電話ください。
● 広告商品はすべてメーカー保証付新品です。
● 現金書留も御利用できます。まずお電話でお申し込み下さい。
● 送料は別途いただきます。本州¥1,300、他TELにてお問合せ下さい。
● ゲーム＆ビジネスソフト多数あり。お電話下さい。

メーカー・販売店様、卸しも致します!　Ⓢ 即金30,000,000円まで買います。TELお待ちしております。

VISA　UC　DC　JCB　AMX　etc.カードでの支払いもOK!

お振込先　三和銀行　千住支店 ㊢ 3585676 ポイント

大阪日本橋でんでんタウン最強のスタンバイ

大好評につき続行中!!

中古ソフト 高額買取キャンペーン!!

PC-9801

タイトル

- Winning Post ▶高価買取
- ウルティマ Savage Empia ▶高価買取
- ヴェインドリーム2 ▶高価買取
- エアーコンバットⅢ ▶超高価買取
- エルムナイト ▶高価買取
- 永世名人Ⅲ ▶高価買取
- KO世紀 ビースト三獣士 ▶高価買取
- 殺しのドレス3 ▶高価買取
- シム アント ▶高価買取
- 雀ジャカ雀 ▶高価買取
- スターウォーズ ▶高価買取
- スタークルーザーⅡ ▶高価買取
- ソードワールドPC ▶高価買取
- 魂の門 ～ダンテ「神曲」より～ ▶高価買取
- 大局囲碁 ゴライアス ▶高価買取
- D'ark ▶高価買取
- DALK ▶高価買取
- 超時空要塞マクロス ▶高価買取
- 天使達の午後Ⅴ ▶高価買取
- トキオ ▶高価買取
- DRAGON MASTER Silk ▶高価買取
- ドア3 ▶高価買取
- ヌーク ▶高価買取
- ファーストクィーンⅢ ▶高価買取
- フォーチュン クエスト ▶高価買取
- ブラン マーカーⅡ ▶高価買取
- プリンセスミネルバ ▶超高価買取
- プレイメーカーフットボール ▶高価買取
- ペブルビーチの波濤 ▶高価買取
- BEAST Ⅲ ▶高価買取

- ポピュラスⅡ ▶高価買取
- マスターオブモンスターズFINAL ▶高価買取
- マルチペイント ▶高価買取

タイトル

- Mr.プロ野球 PERFECT ▶高価買取
- ミスチフ ▶高価買取
- モンスターメーカー ▶高価買取

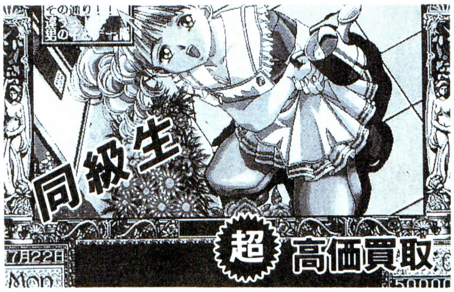

- リクサス ▶高価買取
- RED(レッド) ▶高価買取
- ムーンクリスタル ▶高価買取
- 亜紀子 ▶超高価買取
- ブランデッシュ2 ▶超高価買取
- 大航海時代Ⅱ ▶超高価買取
- プレミアム2 ▶超高価買取
- スーパーリアル麻雀PⅡ&PⅢ ▶超高価買取
- EDGE ▶超高価買取
- G.R. ▶超高価買取
- 4D BOXING ▶超高価買取
- ロボクラッシュⅡ ▶超高価買取
- シュヴァルツシルトⅣ ▶超高価買取
- アトラス2 ▶超高価買取
- ぷよぷよ ▶超高価買取
- 花よりダンゴ2 ▶超高価買取
- グラムキャッツ2 ▶超高価買取

FM-TOWNS

- アドバンテージ・テニス ▶高価買取
- アリスの館Ⅱ ▶高価買取
- ウイングコマンダー ▶高価買取
- F-29 RETALIATOR ▶高価買取
- エルムナイト ▶超高価買取
- 餓狼伝説 ▶高価買取
- CAL ▶高価買取
- キャッスルズ ▶高価買取
- きゃんきゃんバニー プルミエ+スピリッツ ▶高価買取
- 銀河英雄伝説ⅡDX FM TOWNS SP ▶高価買取
- サイレントメビウス ▶高価買取
- 三国志Ⅲ ▶高価買取
- JOKER ▶高価買取
- 【Solitude】 ―ソリチュード― ▶高価買取
- 太閤立志伝 ▶高価買取
- DE・JAⅡ ▶高価買取
- デス ブレイド ▶高価買取
- ドア3 ▶高価買取

タイトル

- ハイパー・クラッシック・オペレーション ▶高価買取
- BIG HONOUR ▶高価買取
- FREE WILL(フリーウィル) ▶高価買取
- ふしぎの海のナディア ▶高価買取
- 復活祭 ～アスティカーヤの魔女～ ▶高価買取
- PREMIUM ▶高価買取
- 星の砂物語2 ▶高価買取
- Ms.DETECTIVE ▶高価買取
- ミラージュ ▶高価買取
- モンキーアイランド ▶高価買取
- ランスⅢ ～リーザス陥落～ ▶高価買取
- レジオナルパワーⅡ ▶高価買取
- 雀JAKA雀 ▶超高価買取
- 人形使い ▶超高価買取
- プレミアム2 ▶超高価買取
- 4D BOXING ▶超高価買取
- ポピュラスⅡ ▶超高価買取

X68000

- アリスの館Ⅱ ▶高価買取
- アルミスト ▶高価買取
- エトワールプリンセス ▶高価買取
- OVER TAKE ▶高価買取
- きゃんきゃんバニー プルミエール ▶高価買取
- 三国志Ⅲ ▶高価買取
- ジェノサイドⅡ ▶高価買取
- ストライダー飛竜 ▶高価買取
- ドア3 ▶高価買取
- バーンウェルト ▶高価買取
- ふしぎの海のナディア ▶高価買取
- ファイナルファイト ▶高価買取
- 星の砂物語2 ▶高価買取
- ポピュラスⅡ ▶高価買取
- My eyes! ▶高価買取
- ロードス島戦記Ⅱ ▶高価買取
- プレミアム2 ▶超高価買取
- 同級生 ▶超高価買取
- 殺しのドレス3 ▶超高価買取

MSX2

- エル ▶高価買取
- SDスナッチャー ▶高価買取
- ガゼルの塔 ▶高価買取
- キャンペーン版大戦略Ⅱ ▶高価買取
- 銀河英雄伝説ⅡDX+set ▶高価買取
- スナッチャー ▶高価買取
- ソーサリアン ▶高価買取
- 闘神都市 ▶高価買取
- ピンクソックス8 ▶高価買取
- BEAST ▶高価買取
- プリンセスメーカー ▶高価買取
- My eyes! ▶高価買取
- YUKA ～ゆかのふしぎな体験～ ▶高価買取
- 夢二 ～浅草綺譚～ ▶高価買取
- 元朝秘史 ▶高価買取

中古ハードも高額買取実施中!

(例:PC9801NA→¥190,000)
詳細は☎にてお問い合わせ下さい。

【通信買取】の手順

①お客様の住所・氏名・電話番号・お送り頂くソフト名(メディアも)・在宅時間(何時ごろいるか)を明記したものを、ソフトと一緒に宅急便等でお送り下さい。
②お送り頂いたソフトを、スタンバイにて価格査定させていただきます。
③スタンバイからお客様へ買取価格を電話連絡いたします。
④お客様から了解を頂ければ、現金書留もしくは銀行振込にて送金させて頂きます。銀行振込の場合は銀行名、口座番号、支店名、名義等記入して下さい。手続き上銀行振込の方が早く送金されます。書留でも振込でも送金手数料として500円買取合計金額から引かさせて頂きます。

- 買取価格は、ユーザー登録カード・附属品の有無・パッケージの状態(汚れ・傷・ケース割れ・帯なし・シール等)により値引する場合があります。
- X-1・FM-77/AV・PC-88VA及びMSX・PC-88の一部のソフトは、買取できません。MSX・PC-88のソフトについては事前に電話で確認して下さい。

STAND-BY

大阪市浪速区日本橋5-7-19
〒556 (KMビル)
☎06(641)0505

パソコンショップ クレバリー

お問合せ ご注文は ☎03-5374-2608

〒156 東京都世田谷区桜上水2-26-9 受付時間 AM11:00▶PM7:00 FAX.03-5374-2609

〈振込口座〉三和銀行 烏山(からすやま)支店 普通口座:3719463 〈振込名義〉有限会社クレバリー 定休日:毎週火曜日

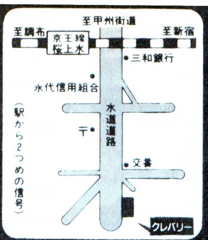

代金引換の着払いもご利用頂けます。(代引手数料は別途必要)詳しくは、お電話にてお問い合わせ下さい。

パソコンゲームSOFT20%OFFにて通販します!!ソフトの販売価格表がほしい方は、ハガキでご請求下さい。

パソコンSETの組み合わせ及びクレジットの回数は、ご希望に応じて自由に設定できます。

お買い得パソコンSET

セットの組み合わせ変更及びクレジット回数の変更はTELにて!!
(送料は一個口につき1000円〜1500円 内税表示)

PC-9801BA/U2セット

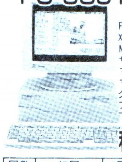

PC-9801BA/U2	定価¥328,000
XC-1498CII(0.28mm)	定価¥107,000
MS-DOS Ver5.0A	定価¥ 9,800
サウンドボード	定価¥ 25,000
マウス	定価¥ 6,800
マウスパット	定価¥ 2,800
クリーナー	定価¥ 2,000
フロッピーディスク10枚	オープンプライス

合計定価¥481,400

税込特価 ¥342,000

回数	初回	2回目以降	ボーナス
24回	¥10,100	¥10,100	¥36,000×4
36回	¥13,425	¥11,100	なし

PC-9801BA/M2セット

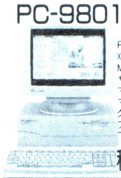

PC-9801BA/M2	定価¥342,000
XC-1498CII(0.28mm)	定価¥107,000
MS-DOS Ver5.0A	定価¥ 9,800
サウンドボード	定価¥ 25,000
マウス	定価¥ 6,800
マウスパット	定価¥ 2,800
クリーナー	定価¥ 2,000
フロッピーディスク10枚	オープンプライス

合計定価¥495,400

税込特価 ¥354,000

回数	初回	2回目以降	ボーナス
24回	¥10,940	¥10,300	¥38,000×4
36回	¥13,405	¥11,500	なし

PC-9801BX/U2セット

PC-9801BX/U2	定価¥218,000
XC-1498CII(0.28mm)	定価¥107,000
MS-DOS Ver5.0A	定価¥ 9,800
サウンドボード	定価¥ 25,000
マウス	定価¥ 6,800
マウスパット	定価¥ 2,800
クリーナー	定価¥ 2,000
フロッピーディスク10枚	オープンプライス

合計定価¥371,400

税込特価 ¥254,000

回数	初回	2回目以降	ボーナス
18回	¥10,270	¥10,000	¥35,000×3
30回	¥11,020	¥9,900	なし

PC-9801BX/M2セット

PC-9801BX/M2	定価¥232,000
XC-1498CII(0.28mm)	定価¥107,000
MS-DOS Ver5.0A	定価¥ 9,800
サウンドボード	定価¥ 25,000
マウス	定価¥ 6,800
マウスパット	定価¥ 2,800
クリーナー	定価¥ 2,000
フロッピーディスク10枚	オープンプライス

合計定価¥385,400

税込特価 ¥266,000

回数	初回	2回目以降	ボーナス
18回	¥10,290	¥9,900	¥40,000×3
30回	¥10,440	¥10,400	なし

PC-9821Ap/U2セット

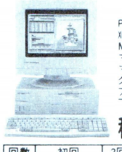

PC-9821Ap/U2	定価¥550,000
XC-98V3(0.28mm/480対応)	定価¥128,000
MS-DOS Ver5.0A	定価¥ 9,800
マウス	定価¥ 6,800
マウスパット	定価¥ 2,800
クリーナー	定価¥ 2,000
フロッピーディスク10枚	オープンプライス

合計定価¥699,400

税込特価 ¥503,000

回数	初回	2回目以降	ボーナス
36回	¥10,490	¥10,200	¥37,000×6
60回	¥15,540	¥10,800	なし

PC-9821Ap/M2セット

PC-9821Ap/M2	定価¥564,000
XC-98V3(0.28mm/480対応)	定価¥128,000
MS-DOS Ver5.0A	定価¥ 9,800
マウス	定価¥ 6,800
マウスパット	定価¥ 2,800
クリーナー	定価¥ 2,000
フロッピーディスク10枚	オープンプライス

合計定価¥713,400

税込特価 ¥515,000

回数	初回	2回目以降	ボーナス
36回	¥11,470	¥10,400	¥38,000×6
60回	¥13,320	¥11,100	なし

PC-9821As/U2セット

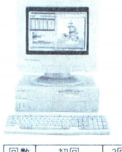

PC-9821As/U2	定価¥448,000
XC-98V3(0.28mm/480対応)	定価¥128,000
MS-DOS Ver5.0A	定価¥ 9,800
マウス	定価¥ 6,800
マウスパット	定価¥ 2,800
クリーナー	定価¥ 2,000
フロッピーディスク10枚	オープンプライス

合計定価¥597,400

税込特価 ¥423,000

回数	初回	2回目以降	ボーナス
30回	¥10,460	¥10,300	¥37,000×5
48回	¥12,120	¥10,800	なし

PC-9821As/M2セット

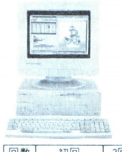

PC-9821As/M2	定価¥462,000
XC-98V3(0.28mm/480対応)	定価¥128,000
MS-DOS Ver5.0A	定価¥ 9,800
マウス	定価¥ 6,800
マウスパット	定価¥ 2,800
クリーナー	定価¥ 2,000
フロッピーディスク10枚	オープンプライス

合計定価¥611,400

税込特価 ¥435,000

回数	初回	2回目以降	ボーナス
30回	¥10,680	¥10,600	¥38,000×5
48回	¥12,660	¥11,100	なし

PC-9821Ae/U2セット

PC-9821Ae/U2	定価¥358,000
XC-98V3(0.28mm/480対応)	定価¥128,000
MS-DOS Ver5.0A	定価¥ 9,800
マウス	定価¥ 6,800
マウスパット	定価¥ 2,800
クリーナー	定価¥ 2,000
フロッピーディスク10枚	オープンプライス

合計定価¥507,400

税込特価 ¥353,000

回数	初回	2回目以降	ボーナス
24回	¥10,420	¥10,100	¥39,000×4
42回	¥12,560	¥10,200	なし

PC-9821Ae/M2セット

PC-9821Ae/M2	定価¥372,000
XC-98V3(0.28mm/480対応)	定価¥128,000
MS-DOS Ver5.0A	定価¥ 9,800
マウス	定価¥ 6,800
マウスパット	定価¥ 2,800
クリーナー	定価¥ 2,000
フロッピーディスク10枚	オープンプライス

合計定価¥521,400

税込特価 ¥365,000

回数	初回	2回目以降	ボーナス
24回	¥10,660	¥10,500	¥40,000×4
42回	¥10,680	¥10,600	なし

PC-9821モデルS1セット

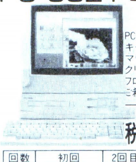

PC-9821モデルS1	定価¥318,000
キーボードカバー	定価¥ 2,800
マウスパット	定価¥ 2,800
クリーナー	定価¥ 2,000
フロッピーディスク10枚	オープンプライス
ご希望のゲームソフト1本	定価¥ 9,800

合計定価¥335,400

税込特価 ¥263,000

回数	初回	2回目以降	ボーナス
18回	¥9,960	¥9,900	¥39,000×3
30回	¥12,760	¥10,200	なし

PC-9801USセット

PC-9801US	定価¥248,000
CU-14FDB(0.31mm)	定価¥ 74,800
MS-DOS Ver3.3D	定価¥ 9,800
マウス	定価¥ 6,800
マウスパット	定価¥ 2,800
クリーナー	定価¥ 2,000
フロッピーディスク10枚	オープンプライス

合計定価¥344,200

税込特価 ¥209,800

回数	初回	2回目以降	ボーナス
15回	¥10,688	¥10,300	¥38,000×2
24回	¥10,636	¥9,900	なし

FUJITSU FM TOWNS II 新発売記念セール!!

TOWNS II-HR20基本セット

FM-TOWNS II-HR20	定価¥328,000
FMT-DP533(ディスプレー)	定価¥ 69,800
FMT-KB101A(JISキーボード)	定価¥ 10,000
キーボードカバー	定価¥ 2,800
マウスパッド	定価¥ 2,800
クリーナー	定価¥ 2,000
フロッピーディスク10枚	オープンプライス
ご希望のゲームソフト1本	定価¥ 9,800

合計定価¥425,200

税込特価 ¥332,000

回数	初回	2回目以降	ボーナス
24回	¥9,800	¥9,800	¥35,000×4
36回	¥12,275	¥10,800	なし

TOWNS II-HR20スペシャルセット

FM-TOWNS II-HR20	定価¥328,000
FMT-DP5351(高級ディスプレー)	定価¥ 89,800
FMT-KB107(テンキー付キーボード)	定価¥ 30,000
FMPR-204B(プリンター)	定価¥ 80,000
FM60-711(プリンターケーブル)	定価¥ 6,800
マウスパット	定価¥ 2,800
クリーナー	定価¥ 2,000
フロッピーディスク10枚	オープンプライス
ご希望のゲームソフト1本	定価¥ 9,800

合計定価¥549,200

税込特価 ¥406,000

回数	初回	2回目以降	ボーナス
30回	¥10,600	¥10,000	¥35,000×5
48回	¥11,400	¥10,400	なし

TOWNS II-UG20英会話セット

FM-TOWNS II-UG20	定価¥268,000
FMT-KB101A(JISキーボード)	定価¥ 10,000
FMT-SP101(アンプスピーカー)	定価¥ 29,800
Ani Vox(英検 3・4級)	定価¥ 18,000
NHK実践英会話	定価¥ 12,800
マウスパッド	定価¥ 2,800
クリーナー	定価¥ 2,000
フロッピーディスク10枚	オープンプライス

合計定価¥343,400

税込特価 ¥279,800

回数	初回	2回目以降	ボーナス
18回	¥11,608	¥10,900	¥39,000×3
30回	¥11,948	¥10,900	なし

TOWNS II-UG20スペシャルセット

FM-TOWNS II-UG20	定価¥268,000
FMT-KB101A(JISキーボード)	定価¥ 10,000
FMPR-204B(プリンター)	定価¥ 80,000
FM60-711(プリンターケーブル)	定価¥ 6,800
マウスパッド	定価¥ 2,800
クリーナー	定価¥ 2,000
フロッピーディスク10枚	オープンプライス
ご希望のゲームソフト1本	定価¥ 9,800

合計定価¥379,400

税込特価 ¥285,000

回数	初回	2回目以降	ボーナス
20回	¥10,320	¥10,200	¥39,000×3
30回	¥12,180	¥11,100	なし

TOWNS II-HR20ワープロセット

FM-TOWNS II-HR20	定価¥328,000
FMT-DP5351(高級ディスプレー)	定価¥ 89,800
FMT-KB107(テンキー付キーボード)	定価¥ 30,000
FMJP-101G(インクジェットプリンター)	定価¥ 79,800
FM60-711(プリンターケーブル)	定価¥ 6,800
FM-OASYS(ワープロソフト)	定価¥ 55,000
マウスパッド	定価¥ 2,800
クリーナー	定価¥ 2,000
フロッピーディスク10枚	オープンプライス

合計定価¥594,200

税込特価 ¥459,800

回数	初回	2回目以降	ボーナス
36回	¥10,327	¥10,000	¥30,000×6
48回	¥15,936	¥11,700	なし

TOWNS II-HG20スペシャルセット

FM-TOWNS II-HG20	定価¥303,000
FMT-DP5351(高級ディスプレー)	定価¥ 89,800
FMT-KB107(テンキー付キーボード)	定価¥ 30,000
FMPR-204B(プリンター)	定価¥ 80,000
FM60-711(プリンターケーブル)	定価¥ 6,800
マウスパット	定価¥ 2,800
クリーナー	定価¥ 2,000
フロッピーディスク10枚	オープンプライス
ご希望のゲームソフト1本	定価¥ 9,800

合計定価¥524,200

税込特価 ¥388,000

回数	初回	2回目以降	ボーナス
30回	¥10,520	¥9,800	¥32,000×5
48回	¥12,940	¥9,900	なし

TOWNS II-UG20ワープロセット

FM-TOWNS II-UG20	定価¥268,000
FMT-KB107(テンキー付キーボード)	定価¥ 30,000
FMJP-101G(インクジェットプリンター)	定価¥ 79,800
FM60-711(プリンターケーブル)	定価¥ 6,800
FM-OASYS(ワープロソフト)	定価¥ 55,000
マウスパット	定価¥ 2,800
クリーナー	定価¥ 2,000
フロッピーディスク10枚	オープンプライス

合計定価¥444,400

税込価格 ¥355,000

回数	初回	2回目以降	ボーナス
24回	¥10,960	¥10,000	¥40,000×4
42回	¥10,880	¥10,300	なし

TOWNS II-UG80高級セット

FM-TOWNS II-UG80	定価¥338,000
FMT-KB101A(JISキーボード)	定価¥ 10,000
FMPR-204B(プリンター)	定価¥ 80,000
FM60-711(プリンタケーブル)	定価¥ 6,800
マウスパッド	定価¥ 2,800
クリーナー	定価¥ 2,000
フロッピーディスク10枚	オープンプライス
ご希望のゲームソフト1本	定価¥ 9,800

合計定価¥449,400

税込特価 ¥339,000

回数	初回	2回目以降	ボーナス
24回	¥10,740	¥10,100	¥35,000×4
36回	¥13,430	¥11,000	なし

TOWNS II-HR100高級セット

FM-TOWNS II-HR100	定価¥408,000
FMT-DP5351(高級ディスプレー)	定価¥ 89,800
FMT-KB107(テンキー付キーボード)	定価¥ 30,000
FMPR-204B(プリンター)	定価¥ 80,000
FM60-711(プリンタケーブル)	定価¥ 6,800
マウスパッド	定価¥ 2,800
クリーナー	定価¥ 2,000
フロッピーディスク10枚	オープンプライス
ご希望のゲームソフト1本	定価¥ 9,800

合計定価¥629,200

税込特価 ¥469,000

回数	初回	2回目以降	ボーナス
36回	¥10,545	¥10,300	¥30,000×6
54回	¥11,840	¥11,200	なし

TOWNS II-HR200最高級セット

FM-TOWNS II-HR200	定価¥468,000
FMT-DP5351I(高級ディスプレー)	定価¥ 89,800
FMT-KB107(テンキー付キーボード)	定価¥ 30,000
FMPR-204B(プリンター)	定価¥ 80,000
FM60-711(プリンタケーブル)	定価¥ 6,800
マウスパッド	定価¥ 2,800
クリーナー	定価¥ 2,000
フロッピーディスク10枚	オープンプライス
ご希望のゲームソフト1本	定価¥ 9,800

合計定価¥689,200

税込特価 ¥514,000

回数	初回	2回目以降	ボーナス
36回	¥11,470	¥10,400	¥38,000×6
60回	¥13,320	¥11,100	なし

TOWNS ハード&周辺機器

FMT-DP533	特価	¥ 52,800
FMT-DP5351	特価	¥ 69,800
FMT-DP5361	特価	¥106,500
FMT-KB101A(JISキーボード)	特価	¥ 8,000
FMT-KB107(テンキー付キーボード)	特価	¥ 23,000
FMPR-204B(プリンタケーブル付)	特価	¥ 45,800
FMJP-101G(プリンタケーブル付)	特価	¥ 66,800
FMT-SP101(アンプスピーカー)	特価	¥ 24,800
FMT-361(オーバードライブガード)	特価	¥ 72,000
FMT-461(フルカラーカード)	特価	¥102,000
FMT-412A(ビデオカードII)	特価	¥ 32,500
FMT-TU101(TVチューナー/HR・HG用)	特価	¥ 32,300
FMT-416(TVチューナー/UG用)	特価	¥ 31,800
100MBハードディスク(HR/HG/CX専用)	特価	¥ 63,000
120MBハードディスク	特価	¥ 72,000
140MBハードディスク	特価	¥ 78,000
240MBハードディスク	特価	¥ 98,000
FMT-MD403(MIDI音源カード)	特価	¥ 58,000
XMT-4000S(増設4MB)	特価	¥ 16,800
XMT-2000S(増設2MB)	特価	¥ 8,500
MS-DOS Ver3.1	特価	¥ 8,000
MS-DOS Ver5.0	特価	¥ 10,500
MS-WINDOWS MME	特価	¥ 27,800
F-BASIC386 V2.1(インタプリンタ)	特価	¥ 19,800
FM-OASYS Ver1.0(ワープロソフト)	特価	¥ 41,800
FM-OASYS Ver1.0(ハードディスク用)	特価	¥ 43,800

●XC-1498CIIをPC-KD1521に変更する場合 12200円プラス
●XC-1498CIIをPC-KD1522に変更する場合 27200円プラス
●XC-1498CIIをPC-KM151に変更する場合 62200円プラス
●XC-98V3をPC-KD1522に変更する場合 21000円プラス
●XC-98V3をPC-KM151に変更する場合 56000円プラス
●CU-14FDBをPC-KD1521に変更する場合 17200円プラス

その他はTELにてお問い合わせ下さい。

●お届けした商品に万一初期不良が発生した場合同一商品と交換させて頂きます。初期不良以外の返品・交換は、ご遠慮下さい。

買取 パソコン・ソフト 情報 どこよりも高く，早い。 交換
何でもOK！ これが当社のモットーです。

これが当社自慢の買取金額（時価）です。尚、掲載はほんの一例ですので御注意下さい。

例えば
「かなり古い機種ですが、いくら位で売れるか？」
「地方に住んでいます。売る方法はありますか？」
「できれば早く、そして高く売りたいのですが？」

おまかせ下さい。

例えば
「現在持っているパソコンを最新型と交換したいのですが？」
「まだ、ローンが残っているのですが、買取交換は可能ですか？」
「捨ててしまうのは損な気がする。そんなパソコンでもいいのですか？」

おまかせ下さい。

PC-9801FA2

¥215,000.-

PC-9801DA2
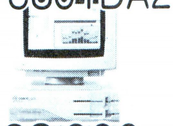
¥162,000.-

PC-9801NST
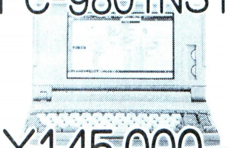
¥145,000.-

PC-9801NC
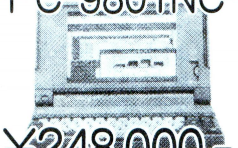
¥248,000.-

★PC-98シリーズ	
●PC-9821modelS1	→¥185,000
●PC-9801FA2	→¥220,000
●PC-9801DA2	→¥188,000
●PC-9801RA21	→¥170,000
●PC-9801RA2	→¥120,000
●PC-9801FS2	→¥168,000
●PC-9801DS2	→¥125,000
●PC-9801RS21	→¥120,000
●PC-9801ES2	→¥118,000
●PC-9801CS2	→¥157,000
●PC-9801FX2	→¥125,000
●PC-9801DX2	→¥ 98,000
●PC-9801RX21	→¥ 80,000
●PC-9801RX2	→¥ 75,000
●PC-9801EX2	→¥ 75,000
●PC-9801VX21	→¥ 65,000
●PC-9801UX21	→¥ 63,000
●PC-9801VM21	→¥ 42,000
●PC-9801UV11	→¥ 38,000
●PC-9801CV21	→¥ 67,000
●PC-9801NS/T	→¥145,000
●PC-9801NS/E	→¥118,000
●PC-9801NS	→¥100,000
●PC-9801NV	→¥ 80,000
●PC-9801NC	→¥225,000
★PC-286/386/486シリーズ	
●PC-486GF2/5	→¥198,000
●PC-486GF3	→¥230,000
●PC-486GR2/5	→¥280,000
●PC-486GR3	→¥285,000
●PC-386GS2/5	→¥140,000
●PC-386GS3	→¥170,000
●PC-386GE2/5	→¥130,000
●PC-386GE3	→¥140,000
●PC-386M	→¥ 96,000
●PC-386VR	→¥105,000
●PC-386V	→¥120,000
●PC-286VJ5	→¥ 80,000
●PC-286VS	→¥ 67,000
●PC-286VG	→¥ 70,000
●PC-286VF	→¥ 58,000
●PC-286VE	→¥ 55,000
●PC-286C	→¥ 35,000
●PC-386NOTE AR1	→¥152,000
●PC-386NOTE W2	→¥105,000
●PC-386LSR	→¥108,000
●PC-286LP	→¥ 75,000
●PC-286LF	→¥ 40,000
●PC-286LE	→¥ 30,000

★PC-88シリーズ	
●PC-8801FE	→¥ 8,000
●PC-8801FE2	→¥ 10,000
●PC-8801FA	→¥ 6,000
●PC-8801MA2	→¥ 8,000
●PC-8801MC2	→¥ 10,000
★FM-TOWNSシリーズ	
●TOWNS2	→¥ 36,000
●TOWNS2F	→¥ 45,000
●TOWNS20F	→¥ 48,000
●TOWNS H UX20	→¥ 80,000
●TOWNS H CX20	→¥ 75,000
●TOWNS H UG20	→¥165,000
●TOWNS H HG20	→¥193,000
●TOWNS H HR20	→¥210,000
★X68000シリーズ	
●CZ-674C	→¥108,000
●CZ-634C	→¥128,000
●CZ-604C	→¥ 57,000
●CZ-653C	→¥ 46,000
●CZ-603C	→¥ 50,000
●CZ-652C	→¥ 42,000
●CZ-602C	→¥ 53,000
●CZ-601C	→¥ 40,000
●CZ-600C	→¥ 37,000
★DYNA BOOKシリーズ	
●J-3100EZ001	→¥135,000
●J-3100SL041VW	→¥235,000
●J-3100SX041P	→¥155,000
●J-3100SX001VW	→¥143,000
●J-3100SX001W	→¥ 85,000
●J-3100SX001B	→¥ 77,000
●J-3100SX041	→¥126,000
●J-3100GS001	→¥ 52,000
●J-3100SS001	→¥ 42,000
★NECモニター	
●PC-TV455	→¥ 58,000
●PC-TV454	→¥ 53,000
●PC-TV451	→¥ 44,000
●PC-TV353	→¥ 38,000
●PC-KD-1511	→¥ 48,000
●PC-KD-1521	→¥ 37,000
●PC-KD881	→¥ 45,000
●PC-KD882	→¥ 35,000
●PC-KD863S	→¥ 30,000
●PC-KD863G	→¥ 35,000
●PC-KD853N	→¥ 30,000
●PC-KD854N	→¥ 25,000
●PC-KD854	→¥ 21,000
●PC-KD852	→¥ 15,000

★他社モニター	
●CU-14TV	→¥ 45,000
●CU-14FD	→¥ 23,000
●CU-14KD	→¥ 30,000
●CU-21HD	→¥ 65,000
●CZ-880D	→¥ 30,000
●CZ-613D	→¥ 58,000
●CZ-612D	→¥ 49,000
●CZ-601D	→¥ 43,000
●CR-7000	→¥ 93,000
●CR-5500	→¥ 55,000
●CR-4000	→¥ 27,000
●XC-1498CⅡ	→¥ 30,000
★各種プリンター	
●AP-1000	→¥ 38,000
●AP-900	→¥ 29,000
●AP-800	→¥ 26,000
●VP-1700	→¥ 70,000
●VP-1350	→¥ 26,000
●PC-PR1000	→¥ 45,000
●PC-PR350	→¥ 42,000
●PC-PR700J	→¥ 85,000
●PC-PR201/60A	→¥ 60,000
●PC-PR101/Tn103	→¥ 37,000
●BJ-330J	→¥ 62,000
●BJ-15V	→¥ 44,000
●BJ-10VC	→¥ 28,000
●BJ-10VS	→¥ 34,000
●BJ-10V	→¥ 25,000
★周辺機器	
●40MBHDD(SAST)	→¥ 10,000
●80MBHDD	→¥ 20,000
●120MBHDD	→¥ 30,000
●5インチFDD/S	→¥ 10,000
●5インチFDD/W	→¥ 20,000
●3.5インチFDD/S	→¥ 8,000
●3.5インチFDD/W	→¥ 15,000
●EMSメモリ2MB	→¥ 5,000
●EMSメモリ4MB	→¥ 10,000
●EMSメモリ8MB	→¥ 20,000
●1200BPSモデム	→¥ 6,000
●2400BPSモデム	→¥ 15,000
●4800BPSモデム	→¥ 25,000
●9600BPSモデム	→¥ 38,000
★MSX	
●FS-A1GT	→¥ 25,000
●FS-A1ST	→¥ 20,000
●FS-A1WSX	→¥ 12,000
●HB-F1XV	→¥ 16,000
●HB-F1XDJ	→¥ 14,000

★ゲームソフト		
●信長の野望・覇王伝	→¥	時価にて
●スターウォーズ	→¥	時価にて
●ウルティマ～サベージ・エンパイア	→¥	時価にて
●パワーシンガー	→¥	時価にて
●地球防衛少女イコちゃん	→¥	時価にて
●ウルトラ作戦～科学特捜隊出撃せよ！	→¥	時価にて
●徳川家康	→¥	時価にて
●スタークルーザーⅡ	→¥	時価にて
●エアーコンバットⅢ	→¥	時価にて
●プリンセス・ミネルバ～姫のわがまま大冒険	→¥	時価にて
●アプロス	→¥	時価にて
●アージェント・ミッション	→¥	時価にて
●魂の門～ダンテ「神曲」より	→¥	時価にて
●ガルフ・ウオ～蒼鋼伝	→¥	時価にて
●サバッシュⅡ	→¥	時価にて
●マハ・バラバ	→¥	時価にて
●ウイニング・ポスト	→¥	時価にて
●3×3EYES	→¥	時価にて
●アンビシャスパステロ	→¥	時価にて
●同級生	→¥	時価にて
●殺しのドレス3	→¥	時価にて
●初恋物語	→¥	時価にて
●ドラキュラ伯爵	→¥	時価にて
●プリンスメーカー2	→¥	時価にて
●ウィルの伝言	→¥	時価にて
●しえいく！しえいく！	→¥	時価にて
●D'ank	→¥	時価にて
●F29リタリエイター	→¥	時価にて
●B・ZONE	→¥	時価にて
●雀ジャカ雀	→¥	時価にて
●G.R.	→¥	時価にて
●デスブレイド	→¥	時価にて
●トキオ東京都第24区	→¥	時価にて
●億万長者Ⅲ	→¥	時価にて
●アドバンテージテニス	→¥	時価にて
●ポピュラスⅡエキスパート	→¥	時価にて
●AZURE(アジャ)	→¥	時価にて
●ソリチュード(上巻)	→¥	時価にて
●4Dボクシング	→¥	時価にて
●ウィングコマンダー	→¥	時価にて
●ふしぎの海のナディア	→¥	時価にて
●オーバーテイク	→¥	時価にて
●ストライダー飛竜	→¥	時価にて
●機甲師団Ⅱ	→¥	時価にて
●プレイメーカーフットボール	→¥	時価にて

※ファミコン、メガドライブ、ゲームボーイ、PCエンジン他、ソフト買取り致します。

☆全ての掲示プライスは変更がございます。（平成４年12月20日現在）

業者の方大歓迎！

お申し込み方法！

カンタン！ 商品をお送りになる場合は？ → 予めTELにて御連絡下さい。 → 買取りですか？交換ですか？ご明記下さい。 → 品名、あなたの御住所・TEL・氏名・年令を明記し、宅配便等でお送り下さい → 商品が到着確認後当社担当者より、査定の上、金額を御連絡申し上げます。

早い！ 直接、当社まで商品をお持ちになる場合は？ → 商品と身分証明書（免許証・保険証・学生証等）を御持参下さい。 → その場で担当者が査定・評価いたします。 → その場で、現金をお支払いいたします。 → 高校生以下の方は、親の同意書を御持参下さい

秋葉原価格でローンができます
電気の街秋葉原で 26年の信用!!

買取・交換は今スグ電話で！

AVCフタバ

☎03-3255-8630（代表）

営業時間　AM10：30～PM6：30まで
〒101　東京都千代田区外神田3-2-3

高価下取り、買取りいたします、お問合せ下さい。

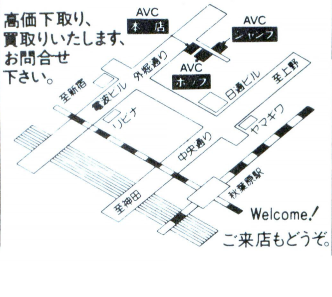

Welcome！
ご来店もどうぞ。

専門家が教える「高く売るコツ」

☆商品についた手アカ等の汚れをキレイに落とす！
☆商品の箱、マニュアル、システムディスク、付属品も価値があるので、忘れないこと！
☆チャンスロスに気をつけよう！売り時は、売る時です。
☆より高く売るには、下取り交換が有利！
☆信頼のできる店を選ぶ！これがポイント。

SOFTPALのパソコンソフト通信販売

全て消費税込み特価

代金引換が速くて便利です。

★リストに載っていない商品**20〜35%**割引販売します。
ビジネスソフト大歓迎！お電話でお問い合わせ下さい。

■PC9801

アージェントミッション……¥7,100
亜紀子〈プレミアムバージョン〉‥¥5,600
アプロス……¥9,200
イクイクパッ君……¥6,300
ヴェインドリーム2……¥7,100
WINNWNG POST……¥9,400
ウェディングベルは高らかに……¥4,900
エアーコンバットIII……¥7,300
AIDS「神愛聖人」……¥6,300
EDGE（エッジ）……¥7,200
Mウィーンライトちゃんリンしゃん……¥4,600
MSフィールド2-STORY 0078-……¥7,100
エルムナイト……¥10,800
億万長者3……¥9,200
究極麻雀アイドルグラフィック……¥5,600
キングスダンジョン……¥4,200
クイーン・オブ・デュエリスト……¥6,300
クイズ知略の覇者三国志奇譚……¥6,500
グラムキャッツ2成人向……¥5,600
グリーン・オアシス……¥5,600
KO世紀 ビースト三獣士……¥7,100
3×3 EYES！……¥10,700
G.R.グラヴィティ レスポンス(ポスター付)…¥6,800
Super D.P.S.……¥4,900
スターウォーズ……¥6,200
SPREAD（スプレッド）……¥6,300
ソードワールドPC……¥7,300
魂の門〜ダンテ「神曲」より……¥7,200
大航海時代II……¥7,200
大航海時代II CD付……¥9,400
大戦略IVカルトマップ……¥3,700
DALK……¥4,900
チェック シックス……¥7,100
天使たちの午後V……¥6,300
D'ark……¥6,300
トキオ……¥9,500
同級生……¥6,300
信長の野望 覇王伝……¥9,400
はっちゃけあやよさん4 セクシーオリンピ……¥3,500
花よりだんご2……¥5,600
バニラシンドローム……¥7,400
ビースト3……¥5,600
美少女オーディションアイドルを探せ！……¥5,600
FEEDの逆襲……¥7,300

30% OFF ※一部の商品を除く

4D BOXING……¥8,400
プリンセスミネルバ……¥9,400
PREMIUM2……¥5,600
HELL OGRE……¥5,600
ベルズアベニュー1（成人向）……¥4,200
ポピュラス2エキスパート……¥9,600
マーシャルエイジ……¥7,800
マスターオブモンスターズFINAL……¥7,300
マハ・バラダ……¥7,100
ミスチフ……¥5,600
ムーンライトエナジー……¥4,900
モンスターメーカー……¥6,500
やんやんのクイズいっちょまえ……¥7,800
YUKA ゆかの不思議な体験……¥4,200
ライフ&デスII……¥9,500
リクサス……¥5,600
レジオナルパワーII+エディタ&シナリオ集……¥9,200
レジオナルパワーIIエディタ&シナリオ集……¥4,900
レッスル・エンジェルス2……¥5,600

■X68000

亜紀子〈プレミアムバージョン〉‥¥5,600
OVER TAKE……¥7,100
究極タイガー……¥6,300
グラムキャッツ2成人向……¥5,600
殺しのドレス3……¥5,600
G.R.グラヴィティ レスポンス(ポスター付)…¥6,800
雀ジャカ雀（成人向）……¥5,600
ストライダー飛龍……¥7,400
DALK……¥4,900
チェルノブ……¥4,200
同級生……¥6,300
ドラキュラ伯爵……¥5,600
ドラゴンスレイヤー英雄伝説……¥7,100
はっちゃけあやよさん3……¥3,500
ピュア2 リバイバル……¥6,300
PREMIUM2……¥5,600
煩悩予備校3……¥5,600
メタルオレンジEX……¥5,600
ロードス島戦記2 五色の魔竜……¥7,100

■MSX

蒼き狼と白き雌鹿 元朝秘史……¥7,200
MSX Train……¥5,600
グラムキャッツ2成人向……¥5,600
THE TOWER? OF CABIN キャビンパニック……¥4,200
ピンクソックスマニア2……¥2,600
マイティー・バトル・スキンパニック……¥6,300

■FM-TOWNS

ウイングコマンダー……¥8,600
きゃんきゃんバニー・プルミエール……¥7,100
雀ジャカ雀（成人向）……¥5,600
ソリチュード上巻……¥9,200
TEATA-vision……¥4,900
デスブレイド……¥8,300
電撃ナース……¥6,300
トキオ……¥9,500
DOR PART3……¥4,900
ピュア2 リバイバル……¥6,300
4D BOXING……¥8,400
復活祭アスティカーヤの魔女……¥5,600
PREMIUM2……¥5,600
ポピュラス2エキスパート……¥9,600
Many Colors……¥7,100
LOOP ERASER……¥4,500

新作ソフト予約コーナー

●PC9801

あぁっ女神さま！……¥9,500
囲碁聖天……¥9,200
王将位……¥8,400
CAT'S・PART-1……¥5,600
キラキラ女神先生……¥4,900
グラムキャッツ1 リバイバル……¥5,600
サラ……¥5,600
シムアント……¥9,600
スーパーリアル麻雀PII&PIII……¥9,500
スーパーリアル麻雀PII&PIII(HD専用)…¥9,500
スタークルーザーII……¥7,400
スターベアラーズ……¥7,100
蒼鋼伝……¥9,200
脱衣麻雀あにまーじゃんV3……¥6,300
超時空要塞マクロス……¥7,100
天使たちの午後3番外反省版……¥6,300
初恋物語……¥7,100
バトルテック……¥8,400
ピュア1 リバイバル……¥4,900
ピュア2 リバイバル……¥4,900
4D ドライビング……¥8,400
ブランディシュ2……¥9,200
遊人・SPC 校内写生①②③……¥5,600
ロードス島戦記 福神漬3……¥4,200
ロジカル……¥4,400
ロボクラッシュ98 2……¥7,300

●X68000

蒼き狼と白き雌鹿 元朝秘史……¥7,200
蒼き狼と白き雌鹿 元朝秘史CD付…¥9,400
CARAT……¥5,600
シムアント……¥9,600
スカジーインターフェースSX-68SC…¥5,600
花よりだんご2……¥5,600
マーシャルエイジ……¥7,800

●MSX

グラムキャッツ1 リバイバル……¥5,600

●FM-TOWNS

蒼き狼と白き雌鹿 元朝秘史……¥9,000
AZURE（アジャ）……¥7,100
エアーコンバット2スペシャル……¥10,900
機甲師団II……¥8,000
グラムキャッツ2成人向……¥6,300
シムアント……¥9,600
DEAD OF THE BRAIN 死霊の叫び……¥6,300
同級生……¥6,300
人形使い……¥7,100
初恋物語……¥7,100
4D ドライビング……¥8,400
レモンカクテルコレクション(仮称)¥7,100

パソコン通信でソフトが買える！

24時間営業 好きな時間に申し込めます！。詳しくはゲストIDでアクセスして下さい。

Cock robin Network 大阪

8回線9600bps対応 MNP5 CCITT V.32
ゲストID：GUEST,パスワード不要
TEL 06-644-7720

紙面の価格は3月18日まで有効です。以降は価格が変更されることもございます。※未発売のソフトは予約扱いとなり商品が入荷次第発送となります。

御注文は

〈Ⓐ代金引換〉電話・FAX・葉書等で必要事項をお知らせ下さい。代引手数料を含めた金額をお知らせ致します。
〈Ⓑ現金書留〉現金書留を販売価格に別表の送料を足した金額と必要事項を書いた注文書を一緒にお送り下さい。
〈Ⓒ銀行振込〉まず、電話・FAX・葉書等で必要事項をお知らせいただいた上で、送料と合わせてお振込下さい。商品は御入金確認後の発送となります。

■現金書留・銀行振込の送料

北陸・中部 関西・中国	関東・信越 四国・九州	東北	北海道・沖縄 及び離島
600円	700円	900円	1,200円

■銀行振込先
福徳銀行難波支店
普通337304㈱ソフパル

必要事項

1.住所 6.メーカー名
2.氏名 7.パソコンの機種名
3.年齢 8.御注文方法
4.電話番号 9.ご希望のメディア
5.商品名 （フロッピー等の種類）

※商品は通常1週間以内にお届けします。また、返品はできませんのでご注意下さい。

株式会社ソフパル
通販部PC係
〒556 大阪市浪速区日本橋5-14-20 越前ビル5F
TEL 06(647)7894 FAX 06(647)5229
営業時間あさ11時〜よる8時・第2、第3木曜定休

『この価格は何だ！』嘘？それとも本当？（価格は変動相場制です。）

現金販売のみ　AVC ブック

通信販売特設ホットライン
☎ 03-3255-8638
AM10：00～PM6：30年中無休
千代田区外神田3-3-15

AVCブック4つの『ハイ！』
1. 無料サービス。「ハイ！」
2. 初期不良交換。「ハイ！」
3. 何故、安いのか？ 質問に答えます。「ハイ！」
4. 全国出張サービス。「ハイ！」

本体新品コーナー

エプソン	エプソン	エプソン	IBM	NEC	NEC	NEC
PC-486GR5 定価 ¥458,000 特価 ¥305,000	PC-386NAR	PC-486GF5/2	Model2405-YVB 定価 ¥398,000 特価 ¥310,000	PC-9801FA2/U2	PC-9821Model-s1	PC-9801NA/C ノート型
PC-486GR2	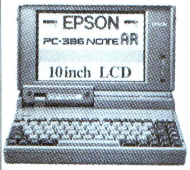	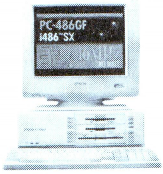	ソニー GVM-1411（ケーブル付）	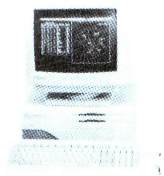	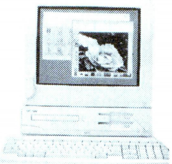	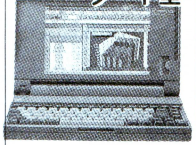
定価 ¥458,000 特価 ¥305,000	定価 ¥288,000 特価 ¥183,000	定価 ¥348,000 特価 ¥215,000	定価 ¥140,000 特価 ¥108,000	定価 ¥458,000 特価 ¥240,000	定価 ¥318,000 特価 ¥239,000	定価 ¥498,000 特価 ¥360,000

本体新品コーナー

NEC	NEC	シャープ	シャープ	シャープ	富士通	富士通
PC-9801FS2/U2	PC-9801FX2/U2	CZ-634C-TN	CZ-623C-TN	CZ-674C+CZ-608D	FM-TOWNSⅡ UG-20（本体）〔モニター一体型〕 FMT-KB107（10キー付JISキーボード）	FM-TOWNSⅡ HR-20 FMT-DP5351（モニター） FMT-KB107（10キー付JISキーボード）
定価 ¥348,000 特価 ¥192,000	定価 ¥278,000 特価 ¥153,000	定価 ¥368,000 特価 ¥232,000	定価 ¥498,000 特価 ¥198,000	定価 ¥392,800 特価 ¥225,000	セット価格	セット価格
エプソン PC-386NARC2	エプソン PC-386NWR2	NEC ノート型 PC-9801NA	NEC ノート型 PC-9801NS/L 定価 ¥288,000 特価 ¥165,000	東芝 DYNA BOOK EZ		
定価 ¥598,000 特価 ¥435,000	定価 ¥278,000 特価 ¥138,000	定価 ¥348,000 特価 ¥250,000	PC-9801NS/T 定価 ¥288,000 特価 ¥165,000	定価 ¥248,000 特価 ¥158,000	定価 ¥298,000 特価 ¥214,000	定価 ¥447,800 特価 ¥315,000

モニター・プリンター・ワープロ コーナー

モニター

			（特価）
シャープ	CU-14KD	→¥ 89,800	¥ 45,000
シャープ	CU-14MD	→¥ 74,800	¥ 39,000
サンヨー	CMT-B14U2S	→¥ 99,800	¥ 46,000
サンヨー	CMT-D14UDLS	→¥118,000	¥ 73,000
エプソン	CR-5500	→¥168,000	¥ 84,000
シャープ	CZ-614D-TN	→¥135,000	¥ 88,800
シャープ	CZ-606D	→¥ 79,800	¥ 52,000
シャープ	CZ-607D	→¥ 99,800	¥ 66,800
シャープ	CZ-604D	→¥ 94,800	¥ 63,500

プリンター

			（特価）
エプソン	AP-1000PC	→¥ 99,800	¥ 68,000
エプソン	VP-1047PC	→¥ 99,800	¥ 56,000
エプソン	VP-2061PC	→¥130,000	¥ 79,000
エプソン	AP-700	→¥ 79,800	¥ 58,000
エプソン	HG-5130PC	→¥228,000	¥164,000
エプソン	HG-4000PC	→¥198,000	¥103,000
キャノン	BJ-15V	→¥ 89,800	¥ 62,500
キャノン	BJ-10Vセレクト	→¥ 79,800	¥ 52,000
キャノン	BJ-10Vカスタム	→¥ 69,800	¥ 43,000

ワープロ

			（特価）
シャープ	WD-A750	→¥230,000	¥125,000
シャープ	WD-A760	→¥260,000	¥135,000
シャープ	WD-A751	→¥235,000	¥148,000
東芝	JW-01	→¥180,000	¥110,000
東芝	JW-05V	→¥198,000	¥118,800
東芝	JW-05H	→¥238,000	¥148,000
キャノン	α-85	→¥218,000	¥132,000
NEC	PWP-5SV	→¥200,000	¥135,000
NEC	PWP-5SH	→¥230,000	¥155,000
NEC	PWP-7SV	→¥230,000	¥160,000
富士通	30LX-501	→¥198,000	¥129,000
富士通	30LX-405	→¥228,000	¥148,000
富士通	30LX-401	→¥198,000	¥119,000
カシオ	HW-9800VX	→¥220,000	¥135,000
カシオ	HW-8800JN	→¥185,000	¥ 78,000

中古販売コーナー

NEC

PC-9801DA2	¥200,000～
PC-9801DX2	¥115,000～
PC-9801RA21	¥185,000～
PC-9801RX21	¥ 95,000～
PC-9801RA2	¥145,000～
PC-9801RX2	¥ 90,000～
PC-9801FA2	¥225,000～
PC-9801EX2	¥ 95,000～
PC-9801DS2	¥140,000～
PC-9801UV11	¥ 58,000～
PC-9801NS/T	¥145,000～
PC-9801NS/E	¥120,000～
PC-9801NC	¥260,000～
PC-9801NS	¥ 98,000～
PC-9801NL	¥ 85,000～
PC-9801NV	¥ 80,000～
PC-9801N	¥ 65,000～
PC-9801CV21	¥ 95,000～
PC-9801UV21	¥ 55,000～
PC-9801ES2	¥140,000～
PC-9801FX2	¥133,000～

シャープ

CZ-634C	¥180,000～
CZ-623C	¥188,000～
CZ-604C	¥118,000～
CZ-653C	¥ 90,000～
CZ-652C	¥ 85,000～
CZ-602C	¥100,000～
CZ-601C	¥ 90,000～
CZ-611C	¥ 95,000～
CZ-600C	¥ 70,000～

エプソン

PC-386M	¥110,000～
PC-386VR	¥115,000～
PC-286VJ5	¥105,000～
PC-286VG	¥ 90,000～
PC-286VE	¥ 68,000～
PC-486GF5	¥208,000～
PC-486GR5	¥275,000～
PC-286C	¥ 55,000～
PC-386NW2	¥103,000～
PC-386Note WR1B	¥165,000～
PC-286BOOK	¥ 84,800～
エプソン CR-4000	¥ 32,000～
エプソン PC-286CD2	¥ 30,000～

モニター

NEC PC-KD881	¥ 48,000～
NEC PC-KD854N	¥ 30,000～
NEC PC-KD863S	¥ 30,000～
NEC PC-KD863G	¥ 38,000～
NEC PC-KD862	¥ 32,000～
NEC-PC-TV453N	¥ 58,000～
NEC PC-TV353	¥ 53,000～
NEC PC-KD882	¥ 43,000～
NEC PC-KD853N	¥ 33,000～
シャープ CU-14FD	¥ 30,000～
シャープ CZ-606D	¥ 30,000～

FM-TOWNS

UX-20	¥146,000～
CX-40	¥200,000～
TOWNS20F	¥110,000～
TOWNS2S	¥ 93,000～

DYNA BOOK

J-3100SS001	¥ 38,000～
J-3100SX001VW	¥156,000～
J-3100SX001W	¥120,000～

AVCブックの商品は、全て特別価格にて販売し、当店のサービスは全て特別価格に還元いたしております。

現金直販専門店 AVC ブック
来店お引渡しOK

- **お申込み** 電話にて直接お申込み下さい。☎03-3255-8638
- **お支払い** 現金書留又は、銀行振込を御利用下さい。口座 あさひ銀行外神田支店（普）1057826 AVCブック
- **送料** 商品1点につき¥1500（離島は別料金）（但し、TV、ステレオ、スピーカーは、別料金になります。）
- **代引** 代引手数料¥1000
- **アフターケアー** 全商品メーカー保証付。
- **交換** 初期不良のみ可能

BIGVAN通販売買システム（新品・中古）

☎03(3258)6866

中古ソフト大幅値下げ!! ☆在庫多数☆

全店 在庫処分 大特価セール中!!

税込価格 （PC-88、MSX2もあります。） 新品ソフト大特価 リストにないソフトもOKです。

PC-98シリーズ

ソフト名	定価	税込価格
●銀河英雄伝説II DX＋Kit（3.5″）	¥5.000	¥2.500
●恋の長野慕情（3.5″）	¥7.800	¥3.900
●天舞（3.5″）	¥12.800	¥6.400
●DS ＃10（5″）	¥2.980	¥1.400
●ニコニコ（5″ or 3.5″）	¥7.800	¥3.900
●斬II シナリオセレクション（5″）	¥4.200	¥2.100
●笑うせぇるすまん1、2（5″）	¥3.980	¥1.900
●フラッシュポイント2（5″）	¥3.500	¥1.700
●フラッシュポイント3（5″）	¥4.800	¥2.400
●フラッシュポイント1・2・3（5″）	¥9.800	¥4.900
●スメルオブブラッド（5″）	¥9.800	¥4.900
●フィード（5″）	¥12.800	¥6.400
●ナイトシーブ（5″）	¥6.800	¥3.400
●ルーンワース3（5″）	¥6.800	¥3.400
●ダンジョンバスター2リバイブ（5″）	¥6.800	¥3.400
●らんま½（5″）	¥14.800	¥7.400
●それいけナンパくん（5″）	¥6.800	¥3.400
●マーキュリー2（5 or 3.5″）	¥9.800	¥4.900
●マーキュリー2 CD付（5″）	¥11.800	¥5.900
●アドバンストロードモナーク（5″）	¥9.800	¥4.900
●ふしぎの海のナディア	¥14.800	¥9.600
●関ヶ原	¥12.800	¥8.300
●パワーモンガー	¥12.800	¥8.300
●ヴェインドリーム	¥9.800	¥6.300
●魔導物語123	¥9.800	¥6.300
●オールアバウトマークフリント	¥7.800	¥5.000
●ときめき美少女	¥12.800	¥8.300
●お父さんの芸夢 パート3	¥6.800	¥4.400
●斬II	¥9.800	¥6.300
●コマンドHQ	¥11.800	¥7.600

X68000シリーズ

ソフト名	定価	税込価格
●ファーストクイーンII	¥8.800	¥4.400
●ノスタルジア	¥11.800	¥7.600
●サイバーコア	¥7.800	¥5.000
●ストライダー飛竜	¥9.800	¥6.900

PC-88シリーズ

ソフト名	定価	税込価格
●伊忍道	¥9.800	¥6.300

MSX2シリーズ

ソフト名	定価	税込価格
●DS ＃29・30・31	¥1.940	¥900
●ニコニコ	¥7.800	¥3.900
●ポッキー2	¥8.800	¥4.400
●ピンクソックス6	¥3.600	¥1.800
●らんま½飛龍伝説 （ターボR専用）	¥12.800	¥8.300

税込価格 中古ソフト リストにないソフトもOKです。

PC-98ゲームソフト

ソフト名	定価	販売価格
●魔法少女りな	¥9.800	¥6.500
●ジョーカー2	¥7.800	¥3.500
●ビースト2	¥8.800	¥3.900
●AIII	¥12.800	¥5.300
●アトラス	¥10.800	¥4.900
●天神乱魔	¥7.800	¥4.100
●群雄三国志	¥7.800	¥2.900
●ドラッケン	¥9.700	¥3.900
●コラムス	¥7.800	¥3.900
●ブルトンレイ	¥8.800	¥3.500
●レイルロードタイクーン	¥11.800	¥5.000
●イースIII	¥8.700	¥3.000
●ブルトンレイシナリオエディタ	¥5.800	¥3.500
●レッドストームライジング	¥10.800	¥4.200
●ギティ2	¥7.800	¥5.000
●マイアイス	¥7.800	¥5.500
●クイズいっちょまえ	¥7.800	¥5.500
●ボ[illegible]ン	¥7.800	¥5.500
●アルファダイン	¥7.800	¥5.000
●イマージュ	¥7.800	¥5.700
●卒業写真・美姫	¥6.800	¥4.000
●ごめんねエンジェル	¥8.800	¥5.400
●リーディング・カンパニー	¥12.800	¥7.000
●遥かなるオーガスタ	¥12.800	¥6.400
●ドラグーンアーマーアダルト	¥5.800	¥3.200
●プレミアム	¥7.800	¥5.800
●上村ケイのセクシー・リゾート	¥9.800	¥7.100
●元朝秘史	¥9.800	¥6.900
●グランプリサーカス2	¥9.800	¥6.900
●シャルム	¥6.800	¥4.900
●ベストプレープロ野球新データ版	¥9.800	¥6.900
●電撃ナース	¥8.800	¥5.900
●卒業	¥11.800	¥8.900
●天仙娘々	¥7.800	¥5.700
●闘神都市	¥6.800	¥4.900
●ビーストロード	¥7.800	¥4.700
●ランス 光をもとめて	¥6.800	¥4.800
●栄冠は君に 高校野球全国大会	¥9.500	¥3.800
●大海令	¥12.800	¥6.400
●関ヶ原	¥12.800	¥7.900
●ポピュラス	¥9.800	¥4.900
●天と地と	¥12.800	¥4.800
●アルテミス	¥7.800	¥4.000
●斬〔ZAN〕～陽炎の時代～	¥9.800	¥2.000
●手天童子	¥8.800	¥4.400
●RAY-GUN	¥6.800	¥3.500
●フォクシー	¥6.800	¥3.500
●天下統一	¥9.800	¥3.500
●セーラー服戦士フェリス	¥6.800	¥3.500
●やじうまペナントレース	¥7.800	¥3.000
●ファーストクィーンII	¥8.800	¥4.800
●提督の決断	¥14.800	¥8.900
●信長の野望 戦国群雄伝	¥9.800	¥4.900
●マスター オブ モンスターズ	¥8.800	¥3.000
●シム シティー	¥9.800	¥4.900
●38万キロの虚空	¥9.800	¥3.000
●インペリアルフォース	¥8.800	¥3.800
●ブリッツクリーク	¥9.800	¥3.900
●バトル	¥12.800	¥6.400
●群雄三国志	¥7.800	¥4.800
●エメラルド伝説	¥7.800	¥3.000
●クォータースタッフ	¥9.800	¥4.900
●トンネルズ＆トロールズ	¥9.800	¥4.900
●タウヒード	¥7.200	¥3.000
●新九玉伝	¥8.800	¥4.400
●メルルーン	¥8.800	¥3.000
●魔浄理子	¥8.800	¥3.000
●エメラルドドラゴン	¥9.800	¥5.900
●ランスII 反逆の少女たち	¥6.800	¥4.800
●ランスIII	¥6.800	¥4.800
●幻影都市	¥9.800	¥5.400
●リップスティックアドベンチャー	¥6.800	¥3.500
●DPS・SG SET3	¥6.800	¥4.900
●斬II	¥9.800	¥4.900
●銀河英雄伝説	¥8.800	¥3.000
●サークII	¥8.800	¥4.800
●アウトサイドストーリー	¥3.800	¥1.000
●GETEN	¥12.800	¥6.400
●ブライ 下巻 完結編	¥8.800	¥4.900
●ランペルール	¥9.800	¥5.900
●維新の嵐	¥9.800	¥4.900
●ブライ 上巻	¥8.800	¥4.800
●ドラゴン（ノート版）	¥6.800	¥1.000
●天舞	¥12.800	¥7.700

PC-88ゲームソフト

ソフト名	定価	販売価格
●テトリス	¥6.800	¥2.000
●時空の花嫁	¥7.800	¥2.000
●魔晶伝奇ラ・ヴァルー	¥8.800	¥3.000
●サイオブレード	¥8.800	¥2.000
●うろつき童子	¥6.800	¥4.000
●ルーンワース 黒衣の貴公子	¥8.800	¥4.400
●天九牌	¥6.800	¥3.800
●ミッドガルツSIDE-A（前編）	¥7.800	¥3.000
●ミッドガルツSIDE-B（後編）	¥7.800	¥3.000
●ガルフストリーム	¥8.800	¥2.000
●ガンダーラ	¥7.800	¥2.000
●ブライ 上巻	¥8.800	¥4.800
●どろろ 地獄絵巻の章	¥8.800	¥3.000
●アドバンストファンタジアン	¥7.800	¥3.500
●クリムゾンII	¥7.800	¥3.900
●夢幻の心臓III	¥9.700	¥4.900
●ウィザードリィ4	¥12.800	¥6.400
●カイントウギャルス	¥6.800	¥1.000
●クルージュ	¥8.800	¥2.000
●大戦略88	¥7.800	¥2.000
●ファンタジーIIIニカテモスの怒り	¥9.800	¥3.000
●ミュージアム3 曲データ	¥3.800	¥1.500
●マイトアンドマジック2	¥9.800	¥4.900
●新九玉伝	¥8.800	¥3.000
●殺人は手紙にのって	¥7.800	¥3.000
●ヴァリスII	¥8.800	¥4.400
●魔浄理子	¥8.800	¥3.000
●アグニの石	¥7.800	¥3.000
●イース	¥7.800	¥3.500
●イースII	¥7.800	¥3.000
●イースIII ワンダラースフロムイース	¥8.700	¥3.000
●スタートレーダー	¥8.700	¥4.400
●ソーサリアン	¥9.800	¥3.000
●ソーサリアン追加シナリオ1	¥3.800	¥1.000
●ソーサリアン追加シナリオ2	¥3.800	¥1.000
●ドラゴンスレーヤー英雄伝説	¥8.700	¥4.000
●銀河英雄伝説	¥8.800	¥3.000
●極道陣取り・ひかってなけりゃ男じゃないぜ	¥6.800	¥2.000
●維新の嵐	¥9.800	¥3.000
●三國志SR	¥14.800	¥4.000
●信長の野望（全国版）	¥9.800	¥2.000
●信長の野望 戦国群雄伝	¥9.800	¥3.000
●水滸伝 天命の誓い	¥9.800	¥3.000
●蒼き狼と白き牝鹿ジンギスカン	¥9.800	¥3.000
●ウォーターフロントアドベンチャー	¥3.800	¥1.000
●ティルナノーグ	¥8.800	¥4.400
●スーパー大戦略	¥8.800	¥3.000
●ドラゴンナイト	¥6.800	¥3.500
●アークスII	¥8.800	¥3.000
●トンネルズ＆トロールズ	¥9.800	¥4.000

X-68000ゲームソフト

ソフト名	定価	販売価格
●銀河英雄伝説II	¥9.800	¥4.500
●アトミックロボキット	¥8.800	¥2.500
●クラティウスII	¥9.800	¥5.400
●イース	¥9.600	¥4.200
●テスクリンカー	¥9.800	¥2.000
●Rタイプ	¥7.800	¥3.500
●ジョーカーII	¥7.800	¥4.400
●ミスティー	¥5.000	¥1.000
●ワールドスタジアム	¥8.800	¥4.500
●倉庫番パーフェクト	¥6.800	¥4.000
●テセラ	¥8.800	¥6.100
●まゆみ	¥5.800	¥4.200
●スーパーDPS	¥6.800	¥4.900
●プレミアム	¥7.800	¥5.800
●ポピュラスII	¥12.800	¥9.000
●ナティア	¥14.800	¥9.900
●シュートレンジ	¥9.800	¥6.900
●キャッスルス	¥9.800	¥7.600
●琉球	¥5.800	¥1.800
●テトリス	¥6.800	¥3.000
●シュヴァルツシルト 狂嵐の銀河	¥12.800	¥6.400
●ヒストリーオブエルスリード	¥9.800	¥3.900
●ライトニングバッカス	¥9.800	¥3.900
●キューブランナー	¥7.800	¥3.900
●幻獣記 アンデッドライン	¥7.800	¥3.900
●ダブルイーグル	¥9.500	¥4.800
●ランペルール	¥9.800	¥6.400
●南海の死闘	¥8.800	¥4.400
●ナイトアームズ	¥9.700	¥4.900
●ポピュラス	¥9.800	¥2.500
●アークスPRO68K	¥10.000	¥4.000
●ガウディ バルセロナの嵐	¥9.800	¥4.900

（PC-88ゲームソフト続き）

ソフト名	定価	販売価格
●グラナタ	¥8.800	¥2.900
●信長の野望（武将風雲録）	¥9.800	¥6.900
●ミッドガルツ	¥12.800	¥6.400
●斬〔ZAN〕～陽炎の時代～	¥9.800	¥3.000
●レイ・ガン	¥6.800	¥4.100
●ジャックニクラウスコースデータ1	¥4.800	¥1.500
●ジャックニクラウスチャンピオンシップゴルフ	¥8.800	¥3.500
●ランス	¥6.800	¥4.800
●A-JAX	¥8.800	¥4.400
●ディオス	¥9.800	¥4.900
●ランスII	¥6.800	¥4.800
●38万キロの虚空	¥9.800	¥4.900
●メタルサイト	¥8.800	¥4.400
●ランスIII	¥6.800	¥4.900
●闘神都市	¥6.800	¥4.900
●DPS・SG SET3	¥6.800	¥4.900
●フルスロットル	¥8.800	¥3.000
●サンダーフォースII	¥9.800	¥4.500
●フラッピー2 ブルースター復活の日	¥8.800	¥3.900
●続ダンジョンマスター・カオスの逆襲	¥9.800	¥4.900
●うろつき童子	¥6.800	¥3.900
●プロディア	¥7.800	¥3.900
●プリンスオブペルシャ	¥8.800	¥5.300
●レナム	¥9.800	¥3.900
●ブルトン・レイ	¥8.800	¥5.300
●エル	¥7.800	¥5.500
●イメージファイト	¥9.700	¥3.000
●プロサッカー	¥9.800	¥6.900
●アフターバーナー	¥9.200	¥3.500
●スペースハリアー	¥6.800	¥4.000
●ドラゴンスピリット	¥8.800	¥3.800
●ラグーン	¥8.800	¥4.400
●シム シティー	¥9.800	¥4.500
●エアーコンバット	¥8.800	¥4.900
●FOXY2	¥7.800	¥4.000
●メルヘンメイズ	¥8.800	¥5.300
●シャングリラ	¥7.800	¥5.700

MSX2ゲームソフト

ソフト名	定価	販売価格
●田代まさしのプリンセスがいっぱい	¥6.800	¥2.000
●サイオブレード	¥8.800	¥2.000
●ルーンワース黒衣の貴公子	¥8.800	¥4.400
●ハイドライド3	¥7.800	¥2.000
●サーク	¥8.800	¥4.400
●アークス	¥8.800	¥4.400
●アークスII	¥8.800	¥3.000
●めぞん一刻	¥6.800	¥3.000
●ガンダーラ	¥7.800	¥2.000
●クリムゾンII 邪神の逆襲	¥7.800	¥3.900
●めぞん一刻（完結編）	¥7.800	¥3.900
●キングコング2	¥5.800	¥2.000
●火の鳥 鳳凰編	¥5.800	¥2.000
●ウシャス	¥5.800	¥2.000
●スーパー大戦略	¥8.800	¥3.800
●ティルナノーグ	¥8.800	¥4.800
●マイトアンドマジック	¥9.800	¥3.000
●ブライ 上巻	¥8.800	¥4.800
●エメラルド ドラゴン	¥8.800	¥4.400
●新九玉伝	¥7.800	¥3.000
●エグザイル	¥8.800	¥2.000
●エグザイルII〈完結編〉	¥8.800	¥2.000
●アグニの石	¥7.800	¥2.000
●Beガール	¥5.800	¥2.000
●ラストハルマゲドン	¥7.800	¥3.000
●ファンタジー	¥9.800	¥3.000
●銀河英雄伝説	¥8.800	¥3.000
●銀河英雄伝説パワーアップ＆シナリオ集	¥4.800	¥2.000
●たんば	¥6.800	¥2.000
●維新の嵐	¥9.800	¥4.900
●信長の野望（全国版）	¥8.800	¥3.000
●信長の野望 戦国群雄伝	¥9.800	¥3.000
●水滸伝 天命の誓い	¥9.800	¥3.000
●蒼き狼と白き牝鹿ジンギスカン	¥9.800	¥3.000
●シュヴァルツシルト	¥9.800	¥4.900
●孔雀王	¥5.800	¥2.000
●アドベンチャーゲーム・ホワッツマイケル	¥7.800	¥2.000
●ディガンの魔石	¥8.800	¥3.000
●ミッドガルツSIDE-A（前編）	¥7.800	¥3.000
●ミッドガルツSIDE-B（後編）	¥7.800	¥3.000
●コンストラクションツールめいず君	¥5.800	¥2.900
●ヴァリスII	¥8.800	¥4.400
●スーパークイズ	¥6.800	¥2.000
●ドラゴンスレーヤー	¥8.700	¥4.000
●イースIII	¥8.700	¥4.000
●ファンタジーIV	¥9.800	¥3.900
●ドラゴンナイト	¥6.800	¥3.900
●SDガンダム	¥8.600	¥5.200
●アウトサイドストーリー	¥3.800	¥1.000

各店中古ソフト超特価セール中!!

☆ビジネスソフト ☆ゲームソフト 定価の30%～70%OFF! 新品ソフトは定価の平均23%引き!

是非一度最寄りのお店に御来店ください。

地方の方は秋葉原店にお電話を!! 03(3258)6866

BIG VAN通販売買システム

■買いたい方

1. TELにて在庫・納期などを確認して予約して下さい。
2. ハガキにて注文書を出して下さい。
3. ハガキが到着次第出荷致します。
4. 商品到着時に品代金（商品代金＋500円＋送料）をお支払い下さい。

1. 住所
2. 氏名（ふりかな）・年齢
3. 電話番号
4. 新品か中古
5. 機種
6. メディア
7. ソフト名
8. TELにて予約した日付
9. 合計のお支払金額

（ハガキの裏に）（FAXも可）

★必ずTELにて在庫を確認してから注文書を出して下さい

FAX番号 03(3258)5538

●中古ソフトはゲームに必要のない付属品がない場合があります。送料はゲームソフト2本まで700円（但し北海道・九州の方1,100円、沖縄および離島の方はお問い合わせ下さい。）

■売りたい方

1. 宅配便にて品物をお送り下さい。
2. 査定価格をTELにて御連絡します。
3. 銀行振込で現金をお送りします。

1. 住所
2. 氏名（ふりかな）・年齢
3. 電話番号
4. 売りたいソフト名
5. 振り込み指定金融機関
6. 口座番号
7. 登録振込名

（宅配便の中に入れて下さい）

★必ず秋葉原店に送って下さい

●買い取りはマニュアル・付属品等がすべて有りソフトが正常に動作するものに限ります。

●未成年の方は保護者の承諾を受けて下さい。

●登録カードのないビジネスソフトは買い取りできません。

●88、MSX2のソフトは買い取りできません。

（※Sファミコン・PCエンジン・メガドライブソフトetcも買い取り致します。）

★中古ソフト価格リスト御希望の方は

住所・氏名・年齢・希望のリスト名を御記入の上、一種類につき62円切手（6枚）を同封してお申し込み下さい。
価格リストの種類は、98ゲーム・98ビジネス・88・X68000・MSXです。（新リスト完成9/1付）

超特価コーナー（商品はすべて新品です。）

98 5HD

ソフト名	定価	価格
●はっちゃけあやよさんI（5″・3.5″）	¥3.800	¥3.800
●はっちゃけあやよさんII（5″・3.5″）	¥3.800	¥3.800
●はっちゃけあやよさんIII（5″・3.5″）	¥4.800	¥4.800
●ウォーターフロントアドベンチャー	¥3.800	¥1.000
●アウトサイドストーリー（3.5HD）	¥3.800	¥1.000
●ルーシーショット	¥7.800	¥4.700
●スライス	¥7.200	¥4.700
●スケバン戦国史（5HD・3.5HD）	¥7.800	¥3.000
●せまってみたい（5HD・3.5HD）	¥6.800	¥1.200
●ペロンチョ身体検査（5HD・3.5HD）	¥6.800	¥1.200

88D

ソフト名	定価	価格
●はっちゃけあやよさんI	¥3.800	¥3.000
●はっちゃけあやよさんII	¥3.800	¥3.000
●ハード社の社長がこれはいいと言った	¥6.800	¥700
●ドラゴン	¥6.800	¥700
●クロッキー	¥6.800	¥3.500
●ウォーターフロントアドベンチャー	¥3.800	¥1.000
●せまってみたい	¥6.800	¥1.000
●ペロンチョ身体検査	¥6.800	¥1.000

X68000

ソフト名	定価	価格
●はっちゃけあやよさんI	¥3.800	¥3.000
●はっちゃけあやよさんII	¥3.800	¥3.000
●はっちゃけあやよさんIII	¥4.800	¥3.700
●ルーシーショット	¥7.800	¥4.700
●ドラゴン	¥6.800	¥700
●スライス	¥7.200	¥4.700

MSXROM

ソフト名	定価	価格
●ジンギスカン（テープ付）	¥12.200	¥4.700

MSX2ROM

ソフト名	定価	価格
●コントラ	¥5.800	¥2.000
●エルギーザの封印	¥5.800	¥1.800
●プロ野球FAN	¥7.800	¥2.400
●幽霊君	¥6.800	¥3.000
●アンドロギュヌス	¥7.800	¥2.400

MSX2DISK

ソフト名	定価	価格
●はっちゃけあやよさんII	¥3.800	¥3.000
●サジリ	¥6.800	¥1.200
●プロ野球FAN	¥6.800	¥2.000
●美少女コントロール	¥6.800	¥1.200
●極道陣取り	¥6.800	¥1.800
●ホワッツマイケル	¥7.800	¥2.000
●せまってみたい	¥6.800	¥1.000
●ペロンチョ身体検査	¥6.800	¥1.000

FM TOWNS（CD-ROM）

ソフト名	定価	価格
●はっちゃけあやよさんI・II・III	¥6.800	¥5.300

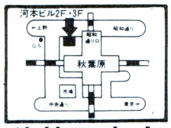

秋葉原本店

☎03-3258-3152

通販専用☎03-3258-6866

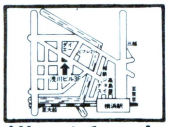

横 浜 店

☎045-314-3773

男女社員募集!

詳しくはお電話下さい。
担当・加藤

パソコン/新品・中古ソフト リサイクルショップ ―お近くの方はぜひ御来店下さい。お待ちしています。

パソコンハウス **BIGVAN** ビッグバン

●秋葉原本店
千代田区神田松永町1番地河本ビル2F 〒101 ☎03-3258-3152

●横浜店
横浜市西区南幸2-14-6第6浅川ビル3F 〒220 ☎045-314-3773

各店営業時間 ●平日AM12:00～PM8:00●日曜・祭日AM11:00～PM7:00

パソコンファン歓喜！

Piw（ぴゅう）だから揃うお目あての品々…。

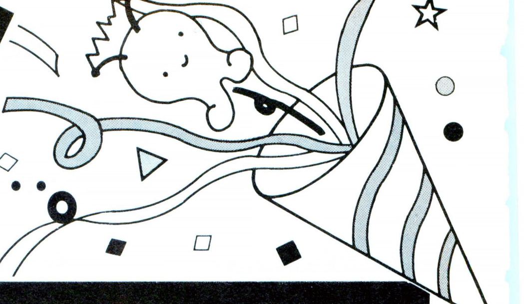

Piw 柏店

中古ハード処分セール

	メーカー	型 番	当店価格
パソコン本体	NEC	PC-9801FA2/U2	¥138,000
	NEC	PC-9801DA2/U2	¥108,000
	NEC	PC-9801DS2/U2	¥ 98,000
	NEC	PC-9801DX2/U2	¥ 78,000
	NEC	PC-9801RX21	¥ 68,000
	EPSON	PC-286CSTD	¥ 59,800
	EPSON	PC-286VJ5	¥ 78,000
	EPSON	PC-386GE3	¥ 98,000
	SHARP	CZ-613CBK	¥128,000
	SHARP	CZ-623CTN	¥148,000
	SHARP	CZ-653CBK	¥ 78,000
	FUJITSU	FM-TOWNS2 UX20	¥135,000
	FUJITSU	FM-TOWNS2 CX20	¥165,000
CRT	EPSON	CR-5050	¥ 44,800
	SHARP	CU-14FD	¥ 35,000
	MITUBISHI	XC-1498CZ	¥ 39,800
	NEC	PC-KD881	¥ 49,800

Piw 国立店

今がチャンス！揃いも揃った…中古ハード大処分

	メーカー	型 番	当店価格
パソコン本体	EPSON	PC286CRTD	¥ 59,800
	EPSON	PC286VJ5	¥ 78,000
	EPSON	PC386BLX2	¥228,000
	EPSON	PC386GK2/5	¥ 88,000
	EPSON	PC386GE3	¥ 98,000
	EPSON	PC386GS3	¥168,000
	EPSON	PC386MSTD	¥ 78,000
	EPSON	PC386SUTD	¥128,000
	EPSON	PC386VRSTD	¥ 78,000
	EPSON	PC486GF3	¥148,000
	EPSON	PC486GR3	¥248,000
	EPSON	PC486GR5	¥228,000
	NEC	PC9801CS2	¥188,000
	NEC	PC9801DS2/U2	¥ 98,000
	NEC	PC9801DX2/U2	¥ 78,000
	NEC	PC9801FA2/U2	¥138,000
	NEC	PC9801FS2/U2	¥ 98,000
	NEC	PC9801FX2/U2	¥ 88,000
	NEC	PC9801NS	¥ 68,000
	NEC	PC9801RA21	¥ 98,000
	NEC	PC9801UR	¥ 63,000
	NEC	PCH98Smode1U8-002	¥138,000
	SHARP	CZ603C	¥ 98,000
	SHARP	CZ604CTN	¥118,000
	SHARP	CZ674C	¥158,000
	富士通	FMTOWNS20F	¥138,000

	メーカー	型 番	当店価格
パソコン本体	富士通	FMTW2CX100	¥298,000
	富士通	FMTW2CX20	¥198,000
	富士通	FMTW2UX20	¥158,000
プリンター	EPSON	AP1000PC	¥ 69,800
	EPSON	AP900PC	¥ 39,000
	EPSON	LP3000	¥ 89,000
	EPSON	VP1047PC	¥ 49,800
	NEC	PCPR201/60	¥ 49,800
	富士通	FMPR354G	¥ 48,000
音楽モジュール	E-mu	PROTEUS/1XR	¥128,000
	ROLAND	CM32L	¥ 34,800
	ROLAND	CM64	¥ 68,000
	ROLAND	CM500	¥ 76,000
CRT・	NEC	PCKD862S	¥ 32,800
	NEC	PCKD881	¥ 52,800
	NEC	PCKD882	¥ 39,800
	三菱	XC1498CMK2	¥ 39,800
HDD	ICM	INTER120FKFB	¥ 59,800
	キャラベル	AV120FR/P	¥ 56,800
	日本テクサ	ST120LB	¥ 52,000
	日本テクサ	ST240LBS	¥ 89,800
	日本テクサ	TRUSTFA120	¥ 53,000
イメージスキャナー	EPSON	GT6000	¥ 99,800
MIDIボード	富士通	FMT403	¥ 39,800

Piw お茶の水店 AMIGAのことならおまかせ

▶AMIGA新製品情報◀

AMIGA次世代を担うべくハイスペックマシーン登場！ 当店にて絶賛販売中！

AMIGA1200

CPUは68EC020ながらもその秘めたるポテンシャルは「A4000」と同等。ローエンド普及機A500の後継機として登場し、32Bitマシーンが超お手ごろ価格で発売です。

〔マシーンスペック抜粋〕

CPU：680EC020/14MHz
MEMORY：2MB CHIPRAM
SYSTEM SOFTWARE：WORKBENCH 3.0
DRIVE：3.5INCH（880KB） X1
40MB IDE HDD（HDモデルのみ）
GRAPHIC MODE：AGA カスタム チップ
320X200～1280X400
2～256,000 COLOR

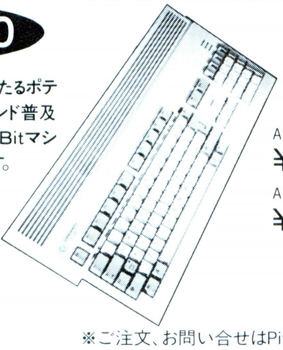

A1200FDモデル
¥99,800（税抜き）
A1200HD40モデル
¥139,000（税抜き）

※ご注文、お問い合せはPiwお茶の水店まで
☎03(3295)2951 担当：塩野

▶IBMソフト情報◀

持っててよかったIBM（互換機）。当店では海外のソフトをいち早くお届けします。

- ARMOUR GEDDON(Psygnosis)…… ¥5,800
- ATAC(Microprose)…… ¥7,250
- BATTLE CHESS 4000(Interplay)…… ¥5,800
- BUZZ ALDRINS SPACE(Interplay)…… ¥7,000
- CAR AND DRIVER(E.A)…… ¥8,400
- CASTLES II(Interplay)…… ¥7,250
- COMANCHE(E.A)…… ¥9,800
- CRUSADERS OF THE DARK SAVANT…… ¥8,700
- DARKLANDS(Microprose)…… ¥8,350
- DARK SUN SHATTERED LAND(SSI)…… ¥9,900
- DELUXE PAINTANIMATION(E.A)…… ¥17,300
- F15 STRIKE EAGLE III(Microprose)…… ¥9,300
- JUMP JET(Microprose)…… ¥9,300
- KINGS QUEST VI(Sierra)…… ¥9,600
- LEGENDS OF VALOUR(SSI)…… ¥ ?
- LINE IN SAND(SSI)…… ¥4,600
- MAGIC CANDLE III(Mindcraft)…… ¥8,400
- MAUNA KEA/LINKS 386 DD(Access)…… ¥4,200
- MERCENARIES(E.A)…… ¥8,400
- PATRIOT(E.A)…… ¥9,800
- PLAYMATION(Cineplay)…… ¥59,000
- POPULOUS II(E.A)…… ¥ ?
- QUEST FOR GLORY III(Sierra)…… ¥8,400
- SPEAR OF DESTINY…… ¥8,400
- SPELLJAMMER(SSI)…… ¥7,750
- STRIKE COMMANDER(Origin)…… ¥9,300
- STUNT ISLAND(Disney)…… ¥7,250
- TASK FORCE 1942(Microprose)…… ¥8,450
- ULTIMA VII PART 2(Origin)…… ¥9,300
- ULTRABOTS(E.A)…… ¥ ?
- V VICTORY II(Threesixty)…… ¥8,900
- WORLD CIROUIT(Microprose)…… ¥7,000
- WW II：1946(Dynanix)…… ¥3,700
- X WING(Lucasfiln)…… ¥9,100

（価格は税抜きの予定価格です。）

※一部発売予定品も含まれています。未発売の場合はご了承ください。

★パソコンのことならお近くの専門ショップPiwへ！

通信販売のご案内

遠方の方は通信販売をご利用ください。
在庫の有無をご確認の上、ご注文ください。
■ご送金は銀行振込でお願いいたします。
■商品の送料はお客様ご負担とさせていただきます。
■お申し込後、1週間以内にご送金ください。

銀行振込先

お問い合わせは、お電話でどうぞ。
受付時間 平日/11:00～19:30
日・祝日/10:00～18:30
▶さくら銀行 神田支店
当座51062 ㈱ディスクユニオン

Piw 淵野辺店 ☎0427-52-0647
（JR淵野辺駅徒歩10分）P完備
〒229 神奈川県相模原市相生2-1-7
営業時間/10:30～20:00（日・祝19:00まで）

Piw 柏 店 ☎0471-63-9702
（ディスクユニオン2F）
〒277 千葉県柏市中央町1-2
営業時間/10:30～20:00（日・祝19:30まで）

Piw お茶の水店 ☎03-3295-2951
（オーディオユニオンお茶の水店BF）
〒101 千代田区神田駿河台2-2
営業時間/11:00～20:00（日・祝19:00まで）

Piw 稲田堤店 ☎044-944-1257
（府中街道沿い、矢野口交差点そば）大P有
〒214 神奈川県川崎市多摩区菅3-12-45
営業時間/10:30～21:00（日・祝10:00～20:00）

Piw 国 立 店 ☎0425-72-7161
（JR国立駅南口徒歩2分、旭通り大和銀行前）
〒186 東京都国立市東1-6-3
営業時間/11:00～20:00（日・祝11:00～19:00）

下記のPiw店舗ではソフトのみ取扱っております。

下北沢店	03-3467-3351	横 浜 店	045-66-1543
町 田 店	0427-20-7243	北浦和店	048-832-0076

★全国どこからでも買取りいたします。
まずは、お電話を……（通話料無料）

買取受付専用フリーダイヤル
0120-132-445
受付時間/11:00～20:00
パソコン買取センター

下記店頭でもフリーダイヤルにて買取受付中！

Piw 国立店……0120-132-444
Piw お茶の水店…0120-123-713
Piw 柏店………0120-492-333
Piw 淵野辺店…0120-165-251
Piw 稲田堤店…0120-441-257

AMIGAソフト&ハード特価（お茶の水店）にて提供中！ 通信販売もご利用ください。

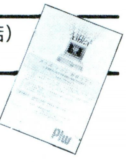

※AMIGA価格リストNo.10ができました。
ご希望の方は、返信用切手62円を
同封の上、Piwお茶の水店まで郵便で。

Piw ぴゅう

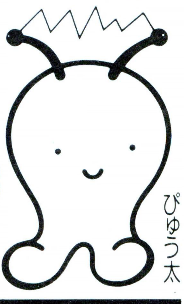

◀イメージキャラクター ぴゅう太

disk union audio union

AMIGA 国内の製品フルラインナップ

寒い日が続きますが

スミデンの高値

心も懐もホッカホカ

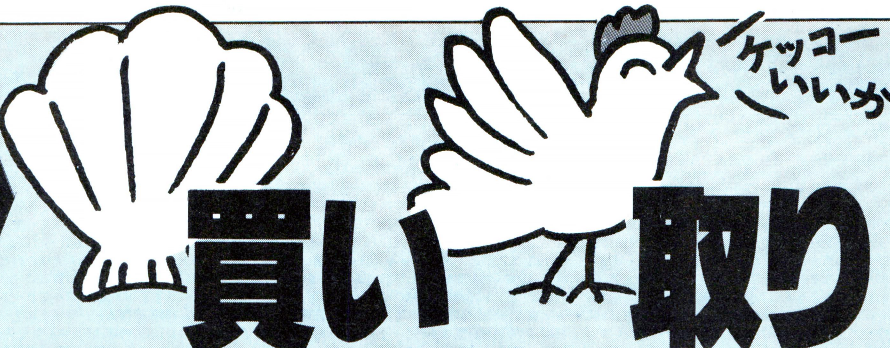

買い取り

スミデンのプラスシステムとは？

★本体価格をベースに付属品・箱・周辺機器などなど、次々と査定額をプラスアルファ。 ★完動品であるなら箱無し、説明書無し、保証書無しでも大丈夫

◆デスクトップパソコン

16ビット・32ビット機、メーカー・機種にかかわらず高額にて買取ります。

★特に高額指定パソコン PC-9801DA・FA、PC-386GS・S・G、PC-486GF・GR

その他マルチメディア系機種

FM-TOWNS
X-68000シリーズ

売り込み求む！

♥ノート＆ラップトップパソコン緊急買取り！

★PC-9801NS/T、NC、NS/E
★PC-386A、AE、AR★ダイナブック
★その他 各社各機種

32ビットノート募集中！
魅力(ミラクル)価格で買取ります。

♠周辺機器単品も扱います

各社モニター高額買取中！（NEC、エプソン、シャープ、三菱、その他）

特にマルチスキャンタイプや本体とのセットは高額査定！
★ハードディスク★メモリー★プリンター大歓迎!!

パソコンを売りたい

お近くの方	遠方の方
まずはTEL！	まずはTEL！
持ち込んで下さい	お送り下さい
その場で査定	到着後即日査定

即現金に！

ス すばやく！
ミ みじかく！
デ でんわで！
ン はんだん！

〈売りたい〉時は金なり

善はイソゲ!!

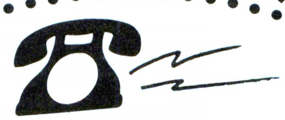

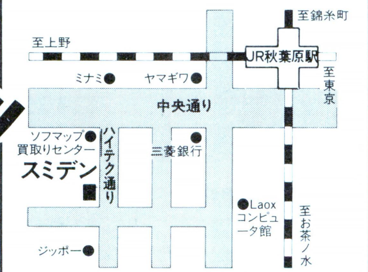

掲載価格だけ高いなんて許せない！このスミデンが月に代ってホントの高値で買取ります!!

★秋葉原で28年★

スミデン㈱

秋葉原本店

送り先 〒101 千代田区外神田3-10-12
営業時間〈10:00AM～6:30PM〉
毎週〈水曜〉定休日

第1買取部 ☎(03)3251-7021
テクニカルアドバイス ☎(03)3251-7051
新品販売部 ☎(03)3254-7311

●中古買取り価格は状態によって変動しますので、ご注意ください。
●現行売れ筋人気パソコンの外箱買います。(盗難防止の為)

新品ハードも取扱っております★スミデン特価!!

品ゲームソフト25 OFF

※送料・消費税は1～100本まで800円でOK！

ディスクシャトル中古ソフト通信販売

中古リストはタイトル、定価、販売価格の順になっています。

中古予約受付中！！！予約金１０００円でお求めのソフトを最優先でお捜しします。詳しくはＴＥＬでお尋ねください

【ＰＣ９８０１シリーズ】アージェエント・ミッション,9800,5800アートジグソー３,5800,3400アーリーキングダム,12800,7000亜紀子,7800,4600アグミックスセレクト,8800,4800アマランス２,9800,5300アリスの舘２,4800,2800アルファーダイン,7800,4200イーリス亭小夜曲,8800,4400イクイクパッ君,8800,5200イコちゃんＵＦＯ大作戦,12800,6400イマージュ,7800,4600ウィザードリーＢＣＦ,12800,7000ウイニング・ポスト,12800,7600ウォーゲームコンストラクション,9800,5800ヴェインドリーム２,9800,5300エアコンバット３,9800,5800ＥＤＧＥ（エッジ）,9800,5800F-15ｽﾄﾗｲｸｲｰｸﾞﾙ2 PLUS,12800,7000F-29リタリエーター,12800,7600エルヴズ,9800,5800エルムナイト,14800,7400機甲師団２,10800,5400キッス,7800,4600君だけに愛を,7800,3900キャッスルズ,9800,4900キャビン・パニック,5800,3400キャラット,7800,4600キャル２,7800,4600きゃんきゃんバニーﾌﾟﾙﾐｴｰﾙ,7800,4600究極麻雀アイドルグラフィク,7800,4600極,12800,7600キングスダンジョン,5800,3100ＧＩＤＹＹ２,7800,4200銀河英雄伝説３,12800,7600クインティアロード,8800,4800クラシック・ロード,9800,5800クリスタル・クエスト,7800,4200Ｇ．Ｒ．,6800,4000グラムキャッツ２,7800,4600ＧＡＧＥ,9800,5800幻影都市,9800,4900元朝秘史,9800,5300殺しのドレス３,7800,4600轟２",12800,7000ゴッズ,9800,4900３Ｘ３ＥＹＥＳ,14800,8800シヴィライゼーション,12800,7600シャルム,6800,4000ジーザス２,8800,4800雀ＯＨ！クエスト,7800,4600麻雀登龍門２,9800,5800雀ＪＡＫＡ雀,7800,4600スイートエンジェル,6800,3400スーパー上海7800,4600ＳｕｐｅｒＤＰＳ,6800,4000スザク,9800,4900スターウォーズ,7200,4300スターベアラーズ,12800,7600ソードダンサー,9800,5800ソードダンサー増刊号",4800,2800ソード・ワールドＰＣ,9800,5800卒業",11800,7000太閤立志伝,9800,4900大戦略マルチエディタＳＰ,9800,5800大戦略４,9800,5800ダイヤモンドプレーヤーズ,12800,6400ＤＡＬＫ",6800,4000ダンジョンハーレム,7800,4200テセラ,8800,4400天下統一 2 ﾊﾟﾜｰｱｯﾌﾟｾｯﾄ,6800,4000天使達の午後５,8800,5200天神乱魔成人向,7800,3900天仙娘々,7800,4600Ｄ'ａｒｋ,8800,5200ＤＰＳ,5800,3100ＤＥＪＡ２成人,8800,4400デュエル,8700,4300電撃ナース,8800,5200東京巨乳ストーリー,7800,4200闘神都市,6800,4000トキオ12800,7600ドア２,6800,4000ドア,6800,4000ＤＯＲ３,6800,4000同級生,8800,5200Ｄｒ．ＳＴＯＰ,6800,4000ドラキュラ伯爵,7800,4600ドラゴン創世紀,12800,7600ドラゴンピンク8800,5200ドラゴンプリンセス7800,4600ドラゴンストライク8800,4800ドラゴンナイト6800,3400ドラゴンマスターシルク8800,5200２０６９ＡＤ6800,4000人形使い8800,5200ヌーク7800,4600信長覇王伝12800,7600ＢＡＣＴＡ7800,4600バトルハイスクール7800,4200バニラシンドローム,9800,5800パックマン7800,4600パワーシンガー 9700,5300緋王伝12800,7000秘密の花園7800,3900ＢＥＡＳＴ３,7800,4600ビースト２8800,4800ＫＯ世紀ビースト三獣士,9800,5800ビーナスキャンペーン,8800,4800美少女ＣＧ大百科7800,4600ビッグオナー12800,6400ピンクソックス８（ジクゾー）8400,5000ピンクソックス８6800,4000フォボス,7800,4600フォリナー7800,4200ふしぎの壁のアリス9800,5300ブランマーカー6800,3700ブルームーン・ストーリー 6800,3700プリンセスミネルバ12800,7600プレーメーカーフットボール9800,5800プレゼンス 9800,4900プレゼント２7800,4600プレミアム7800,4600プレリア7800,4600ベブルビーチの波涛14800,8800ペルズアベニュー5800,3400星の砂物語6800,4000煩悩予備校３,7800,3900麻雀遊園地7700,4200麻雀幻想曲7800,4200麻雀三国志演義8800,5200麻雀王伝説,9800,5800Ｍｙｅｙｅｓ7800,4600魔京伝12800,6400マジックナイト 7800,4200ﾏｽﾀｰ ｵﾌﾞ ﾓﾝｽﾀｰｽﾞ ﾌｧｲﾅﾙ9800,5800マスターオブエレメンタル,9800,5800ＭＡＤ ＰＡＲＡＤＯＸ6800,4000魔導物語１－２－３9800,5800まなみのどこまでいくの？3800,2200ミスタープロ野球ﾊﾟｰﾌｪｸﾄ12800,6400ＭＩＳＣＨＩＦ7800,4600鏡（ミラー）7800,4600ミラージュ7800,4600ムーンライトエナジー6800,4000野球道ＰＬＵＳ,9800,5300やんやんクイズいっちょまえ,7800,4600夢二7800,4200妖獣倶楽部カスカム7800,4200４８夜物語7800,4600ライフアンドデス8800,4800ライフアンドデス２12800,6400ランス,6800,4000ランス２,6800,4000ランス３,6800,4000ＲＡＹ－ＧＵＮ ,6800,3400レジオナル・パワー２9800,5300レジオナルパワー２シナリオ6800,3700レッサーメルン9800,5300レッスル エンジェル7800,4200レッスルエンジェルス２7800,4600ＲＥＤ7800,4600レビュー7800,4600ロードス島戦記9800,5300ロゼ7800,4200ロボクラッシュ９８8800,4800ロボクラッシュ２ 9800,5800私をゴルフに連れてって7800,3900【ＦＭ－ＴＯＷＮＳ】アフターバーナー３10800,5900ＡＬＩＣＥの舘"6800,4000F-29リタリエーター,12800,7000エメラルドドラゴン,11800,6400ＣＡＬ１，２,8800,5200ｷｬﾝｷｬﾝﾊﾞﾆｰ ﾌﾟﾙﾐｴｰﾙ,7800,4600極,12800,7000銀河英雄伝説２,12800,7000ｼｬｰﾛｯｸ・ﾎｰﾑｽﾞ8800,4800スーパーリアル麻雀,11800,6400ソリチュード,12800,7000闘神都市,6800,4000トキオ,12800,7600ドア,6800,4000ドア２,6800,4000Ｄｒ・ＳＴＯＰ！,6800,4000ナイトメア,12800,6400ビッグオナー,12800,6400プレミアム,7800,4600ベストプレーベースボール,9800,5300ミラージュ,7800,4600妖獣倶楽部カスタム,7800,4200ヨーロッパ戦線,14800,7400雷電伝説,9700,5800ライフアンドデス,8800,4800ランス３,6800,4000

【超高額買取商品】校内写生（オリジナル）①②③・うろつき童子・ピュアマイドール・アリスの館・世界で一番君が好き・闘神都市・スロープ
ウエディングラプソディー・デザート・ピアス・ランス3・ビースト・ジョーカー・リップスティックＡＤＶ①②・らんらん狂走曲・あぶない天狗伝説
金額はＴＥＬにてお尋ねください

★毎月25～月末（消印）の書留にて商品注文の方は消費税・送料が要りません。商品代金だけお送り下さい。

●代金は注文書を添えて、現金書留で送って下さい。（小為替不可）後払いシステムもあります。
●新品ソフトご注文の場合は販売価格＋８００円（送料・消費税）を送って下さい。
●中古ソフトをご注文の場合は、必ず電話にて在庫確認をして下さい。
●在庫のない商品・未発売の商品は予約扱いとなります。
●一部のソフトは発送が遅れる事があります。

高額買取中！

●PC-98●FM-TOWNS●スーパーファミコン

中古ソフトはTELでお尋ね下さい。中古リストは72円切手3枚を送って下さい。

暗黒媒体ソフトウエアーズ　各１，３００円

ダイヤルQ²シュミレーション		VOL１ 5/3
〃		VOL２ 5/3
〃		VOL３ 5/3
ドミノリミックス	98	5/3
リミックスエキストラ	98	5/3
連立ペリカン方程式	98	5/3
連立ペリカン方程式１$^1/_2$	98	5/3
ユーコニスの森で	98、X68	5/3
銀河大海賊物語外伝	98	5/3
サディスティックゲーマーズVOL4		5/3

ダイヤルQ²シュミレーション、サディスティックゲマーズはＸ６８，ＦＭ－ＴＯＷＮＳでも動作可能です。

マジカルパニック　98、X68　5/3　¥１６００－

越後屋コーポレーション

ハードキャンパス	PC985/3	¥１３００
ｱﾘｽｲﾝｹﾞｰﾑﾗﾝﾄﾞ	PC985/3	¥１６００

スタジオ，K2

ナイトガンナー	PC98	5/3	¥１３００
バトルロイヤル	PC98	5/3	¥１３００
ﾊﾞｻｰｶｰﾌﾛﾝﾄｻｲﾚﾝ攻撃	PC98	5/3	¥１７００
サイレンの逆襲	PC98	5/3	¥１３００

TOY POPS

「きゃるかん」	PC985/3、X68	¥１５００
吟遊少女　VOL2	PC985/3、X68	¥１３００
吟遊少女　VOL3	PC985/3、X68	¥１３００

同人ソフト 通信販売

さかなや総本店　各１３００円

赤ずきんちゃんに気をつけて	ＰＣ985/3
ＭＡＮＡ	ＰＣ985/3
まったけうめのらくがきちょう	ＰＣ985/3
機甲少女	ＰＣ985/3
ＢＡＢＹＬＯＮ学園	ＰＣ985/3
TOKYO BABYLON ＣＧ集１	ＰＣ985/3
TOKYO BABYLON ＣＧ集２	ＰＣ985/3

STUDIO秘密工房　各¥１３００

ＰＩＮＥ ＡＰＰＬＥ	PC985/3
ＴＨＥ 北京	PC95/3

DREAM7　各¥１３００－

すとろべりーぱふぇ　VOL.①～⑤
PC95/3　番号を明記してください。

スタジオ玄米茶　各　１３００円

闘犬	PC985/3
ティーブレイク	PC985/3

STUDIO秘密工房　各¥１３００

ＰＩＮＥ ＡＰＰＬＥ	PC985/3、X68
ＴＨＥ 北京	PC985/3、X68

パステルハウス　各１，３００円

電脳聖女	９８	985/3
ＣＧ少女隊VOL１	９８	985/3
ＣＧ少女隊VOL２	９８	985/3
パステルＣＧ集	９８	985/3
ＳＥＸＹ ＰＡＺＺＹその１		985/3
ＳＥＸＹ ＰＡＺＺＹその２		985/3
モステン		985/3
ＴＯＹ ＣＩＴＹ	985/3	¥１６００

DST　各１，３００円

ぱずるしちゃうぞ	９８	985/3
ＬＡＤＹＳＨＡＫＥＮ９８		985/3
７ＵＰＳ		985/3
ＭＹＳＴＩＣ ＬＡＤＹＳ		985/3

闘沙仏ソフトウエア　各¥１，３００

三太君　９８	PC985/3
良雄の日常	PC985/3
TEERIBLE BROTHERS	PC985/3

同人ソフトを募集しています。

１作品７００円以上、３０本単位、現金買取いたします。ソフトをすぐに換金したい方、　通販が煩わしい方　詳しいことは電話で御問い合わせください。

●買取り希望の場合は、まずソフトを当店に送って下さい。こちらで高額査定のうえ、ＴＥＬでご連絡させていただきます。値段が合わない場合、商品はすぐ返送しますので、安心してお送り下さい。

フロッピー文庫 好評発売中

①リスナーズクラブ　ｖｏｌ１	PC98，X68、FM	２４００円
②ミスティささやかなの奇跡	ＰＣ98	２４００円
③美少女グラフィックデータVOL１	PC98，X68、FM	２２００円
④美少女グラフィックデータVOL２	PC98，X68、FM	２２００円
⑤マンガ家シュミレーション	ＰＣ98	２４００円
⑥美少女グラフィックデータVOL３	PC98，X68、FM	２２００円
⑦クイズチャレンジ　１０００	ＰＣ98	２２００円
⑧ｶｰﾄﾞｹﾞｰﾑＬＡＤＹ ＳＨＡＫＥＮ	ＰＣ98	２４００円
⑨美少女グラフィックデータVOL４	PC98，X68、FM	２２００円
⑩ｵｰﾙ美少女ｱｰﾄｸﾞﾗﾌｨｯｸｽvol1	PC98，X68、FM	２４００円
⑪リスナーズクラブ　ｖｏｌ２	PC98，X68、FM	２６００円
⑫パズィ　パニック　VOL1	ＰＣ98	２４００円
⑬美少女グラフィックデータVOL５	PC98，X68、FM	２２００円
⑭サディスティックゲーマーズ	PC98，X68、FM	２４００円
⑮美少女グラフィックデータVOL６	PC98，X68、FM	２２００円

価格は全て税込みです。５／３．５インチを明記してください

毎月25～月末は 送料・消費税 無料DAY!!

（消印のみ有効）

（このリストは広告掲載日より3ケ月間有効です。）

※但し2本以上注文の方。

DISKシャトル 高槻店

〒569 大阪府高槻市高槻町
12-13 明和ビル2F
☎(0726)83-9907
●営業時間 AM12:00～PM8:00

注文書・買取依頼書

どちらかに○をして下さい。

ソフト名	機種	メディア	販売価格
（フランチャイズ募集中）			
合計			

お名前

住所

ＴＥＬ

●東京 ☎(03)3713-1424●

DISKシャトル 四條畷店

〒574 大阪府大東市北楠里
27-19 発光マンション202
☎(0720)78-1342
●営業時間 AM12:00～PM8:00

見逃せないこの安さ!!お待たせしないこの速さ!!

全商品、消費税込みです。

ゲームソフトの
アプロード通販部

（日曜、祭日定休）（AM11:00～PM7:00）

0120＜お客様の通信料が無料（フリーダイヤル）となりました。今すぐお電話を!＞

送り先：〒556　大阪府大阪市浪速区日本橋西２丁目2-16-701

TEL&FAX:0120-009-067

新品・新作ゲームソフト
（アイウエオ順）

◎ソフトはご注文後、2、3日でお届けします。但し、古いソフトでメーカーの在庫が無い時は、一週間以上かかる場合がありますので、ご了承下さい。

商品名	発売機種	定価	売価
AZURE（アジャ）	タウンズ	9,800	7,600
ああっ女神さまっ	PC98	12,800	9,300
アイドルを探せ	PC98	7,800	5,700
亜紀子	PC98.X68	7,800	5,700
あにまーじゃんV3	PC98	8,800	6,400
Ａｐｒｏｓ（アプロス）	PC98	12,800	9,300
アリスの館ＣＤ1,2	タウンズ	各6,800	各4,900
アリスの館2	PC98.X68	4,800	3,500
アマランス2	PC98	9,800	7,100
蒼き狼と白き牝鹿～元朝秘史	PC88.PC98.ＭＳＸ（ＤＩＳＫ）	9,800	7,600
イマージュ1・2	PC98.X68	各7,800	各5,700
イクイクパッ君	PC98	8,800	6,400
イーリス亭小夜曲	PC98	8,800	6,400
ウイニングポスト	PC98	12,800	9,900
石見銀山殺人事件	タウンズ	12,800	9,300
M1タンクプラトゥーン	PC98	12,800	9,300
ＭＳフィールド2	PC98	9,800	7,100
エトワールプリンセス	X68	9,800	7,100
エメラルドドラゴン	PC98.X68	9,800	7,100
エメラルドドラゴン	PC88.ＭＳＸ２	8,800	6,400
エメラルドドラゴン	タウンズ	11,800	8,600
エアーコンバット3	PC98	9,800	7,600
エッジ	PC98	9,800	7,100
エルムナイト	PC98	14,800	10,700
エルムナイト	タウンズ	14,800	11,500
Ｌ（ＥＬＬＥ）	PC98.X68.ＭＳＸ２.タウンズ	7,800	5,700
オーバーテイク	X68	9,800	7,100
キャッスルズ	PC98.X68.タウンズ	9,800	8,100
CAT'S～PART1	PC98	7,800	5,700
キャラット	PC98.X68.	7,800	5,700
ＣＡＬ	PC98.X68.ＭＳＸ２	6,800	4,900
ＣＡＬ2	PC98.X68.ＭＳＸ２	7,800	5,700
ＣＡＬ1.2セット	タウンズ	8,800	6,400
究極タイガー	X68	8,800	6,400
キス	PC98	7,800	5,700
ギディー1.2	PC98	各7,800	各5,700
きゃんきゃんバニープルミエール	PC98.X68	7,800	5,700
きゃんきゃんバニープルミエール	タウンズ	9,800	7,100
君だけに愛を	PC98.X68.ＭＳＸ２	7,800	5,700
キャミソール	PC98	7,800	5,700
究極麻雀アイドルグラフィック	PC98	7,800	5,700
キラキラ女神先生	PC98	6,800	4,900
銀河英雄伝説3	PC98	12,800	9,300
ガンダムアドバンスドオペレーション	PC98	9,800	7,100
クインティアロード2	PC98	8,800	6,400
クィーンズライブラリー	PC98	9,800	7,100
G.R.グラビィティレスポンス	PC98	6,800	4,900
グラフサウルスＶｅｒ2.0	ＭＳＸ２	12,800	9,300
クィーン・オブ・デュエリスト	PC98.X68.タウンズ	8,800	6,400
グラムキャッツ1リバイバル	PC98.ＭＳＸ２	7,800	5,700
グラムキャッツ2	PC98	7,800	5,700
グラムキャッツ2	タウンズ	8,800	6,400
グリーンオアシス	PC98	7,800	5,700
狂った果実	PC98.X68.ＭＳＸ２	7,800	5,700
GAMEテクノポリススーパーコレクション①	タウンズ	12,800	9,300
国立機動戦隊リップスＶ	PC98	7,800	5,700
遊人S.C～校内写生1・2・3	PC98	7,800	5,700
コンチネンタル	PC98.X68.ＭＳＸ２	8,800	6,400
殺しのドレス3	PC98.X68	7,800	5,700
サイレントメビウス	PC98.X68.タウンズ	14,800	10,700
サバッシュ2	PC98	12,800	9,900
三国志III	PC98.X68	14,800	11,500
三国志III	タウンズ	16,800	13,900
3X3EYES（サザンアイズ）	PC98	14,800	11,500
48夜物語	PC98	7,800	5,700
シムアント	PC98.X68.タウンズ	12,800	10,600
しぇいく！しぇいく！1.2	PC98	各9,800	各7,100
シャングリラ	PC98.X68.タウンズ	7,800	5,700
雀ジャカ雀	PC98.X68.タウンズ	7,800	5,700
ジョーカーI.II	PC98.X68.ＭＳＸ２	各7,800	各5,700
ジョーカーI.IIセット	タウンズ	8,800	6,400
スウィートエンジェル	PC98.X68.タウンズ	6,800	4,900
スタークルーザーII	PC98	9,700	7,000
スターベアラーズ	PC98	9,800	7,100
スターウォーズ	PC98.X68	7,200	6,000
スーパーピンクソックス	ＭＳＸ２	4,800	3,500
スーパーＤ.Ｐ.Ｓ	PC98.X68.タウンズ	6,800	4,900
スーパーリアル麻雀PII&PIII	タウンズ	11,800	8,600
スーパーリアル麻雀PII&PIII	PC98	12,800	9,300
ストライダー飛竜	X68	9,800	7,600
蒼鋼伝	PC98	12,800	9,300
卒業～グラデュエーション	PC98	11,800	9,200
ソリチュード（上巻）	タウンズ	12,800	9,300
ソードワールドＰＣ	PC98	9,800	7,100
ソードダンサー増刊号	PC98	4,800	3,700
大航海時代2	PC98	9,800	7,600
大戦略IV	PC98	9,800	7,600
大戦略IVカルトマップ	PC98	5,000	3,800
太閤立志伝	PC98.X68	9,800	7,600
太閤立志伝	タウンズ	11,800	9,800
魂の門	PC98	9,800	5,000
地球防衛少女イコちゃん	PC98	12,800	9,300
チェルノブ	X68	4,900	3,500
ティラムバラム	PC98	9,800	7,100
デスブレイド	X68	9,800	7,100
デスブレイド	タウンズ	9,700	7,600
デッド・オブ・ザ・ブレイン	PC98.X68.ＭＳＸ２.タウンズ	8,800	6,400
テラクレスタ&ムーンクレスタ	X68	4,900	3,500
天使たちの午後3～番外反省版～	PC98	8,800	6,400
天神乱魔	PC98	7,800	5,700
天仙娘々	PC98	7,800	5,700
電脳学園ＩＶｅｒ2.0	PC98	8,800	6,400
電脳学園I.II.III	PC98.PC88.ＭＳＸ２	各8,800	各6,400
電脳学園IVエイプハンターＪ	PC98	9,800	7,100
電脳少女レジェクション	タウンズ	12,800	9,900
闘神都市	PC98.X68.ＭＳＸ２.タウンズ	6,800	4,900
ＤＡＬＫ（ダルク）	PC98	6,800	4,900
Ｄ'ａｒｋ（ディーアーク）	PC98	8,800	6,400
ＤＯＲ1.2.3	PC98.X68.タウンズ	各6,800	各4,900
ＤＯＲ～Ｓ.Ｅ	PC98.X68.タウンズ	8,800	6,400
Ｄ.Ｐ.Ｓ	PC98.X68.タウンズ.ＭＳＸ２	5,800	4,200
Ｄ.Ｐ.ＳＳＧ.ｓｅｔ２.ｓｅｔ３	PC98.X68.タウンズ.ＭＳＸ２	各6,800	各4,900
ＤＥ－ＪＡ	PC98.X68.ＭＳＸ２	6,800	4,900
ＤＥ－ＪＡII	PC98.X68.タウンズ	8,800	6,400
同級生	PC98	8,800	6,400
トキオ	PC98.タウンズ	12,800	9,900
ドクターストップ	PC98.X68.タウンズ.ＭＳＸ２	6,800	4,900
ドラキュラ伯爵	PC98.X68.タウンズ	7,800	5,700
ドラゴンナイト	PC98.X68.ＭＳＸ２	6,800	4,900
ドラゴンナイトII	PC98.X68.ＭＳＸ２	7,800	5,700
ドラゴンナイトIII	PC98.X68.タウンズ	7,800	5,700
ドラゴンスレイヤー英雄伝説	PC98.PC88.ＭＳＸ２.タウンズ	8,700	6,300
ドラゴンスレイヤー英雄伝説	X68	9,800	7,100
ドラゴンスレイヤー英雄伝説II	PC98.PC88	9,800	7,100
ドラゴンマスターシルク	PC98	8,800	6,400
人形使い	PC98	8,800	6,400
人形使い	タウンズ	9,800	7,100
ヌーク	PC98	7,800	5,700
狙われた天使たち	PC98	8,800	6,400
信長の野望～覇王伝	PC98	12,800	9,900
初恋物語	PC98	9,800	7,100
ハイパークラシックオペレーション	タウンズ	9,800	7,600
ハイパーデザートオペレーション	タウンズ	9,800	7,600
バトルハイスクール	PC98.X68	7,800	5,700
バトルテック	PC98.X68	9,800	8,100
はっちゃけあやよさん1-2-3セット	タウンズ	6,800	5,300
はっちゃけあやよさん3	PC98.X68	4,800	3,700
はっちゃけあやよさん4	PC98	4,800	3,700
花よりダンゴ2	PC98	7,800	5,700
バニラシンドローム	PC98	9,800	7,100
バーンウェルト	X68	9,800	7,100
ピンクソックス1.2.3各号	PC98.ＭＳＸ２	各2,800	各2,100
ピンクソックス4.5.6.7各号	PC98.ＭＳＸ２	各3,600	各2,600
ピンクソックス8	PC98.ＭＳＸ２	6,800	4,900
ピンクソックス8パズル付	PC98.ＭＳＸ２	8,400	6,100
ピンクソックスマニア1.2	PC98	各4,800	各3,500
ピンクソックスマニア1.2	ＭＳＸ２	各3,600	各2,600
秘密の花園	PC98.X68.ＭＳＸ２	7,800	5,700
ビースト三獣士	PC98	9,800	7,100
ビースト3	PC98	7,800	5,700
ピュア1・2リバイバル	PC98	各6,800	各4,900
ふしぎの海のナディア	PC98.X68	14,800	10,700
ふしぎの海のナディア	タウンズ	14,800	11,500
ブランディッシュ	PC98.タウンズ	9,800	7,100
ブランディッシュ2	PC98	12,800	9,300
プリンセスミネルバ	PC98	12,800	9,300
プリンセスメーカー	PC98.ＭＳＸ２	14,800	10,700
プリンセスメーカー2	PC98	14,800	11,500
ベルズアベニュー	PC98	5,800	4,200
プレミアム1・2	PC98.X68.タウンズ	各7,800	各5,700
プレゼント2	PC98.X68.タウンズ	7,800	5,700
4Dドライビング	タウンズ	9,800	8,100
4Dボクシング	PC98.タウンズ	9,800	8,100
復活祭アステカーヤの魔女	PC98.タウンズ	7,800	5,700
ヴェインドリーム2	PC98	9,800	7,100
ぽっぷるメイル	PC98	9,800	7,100
ポッキー2	PC98.PC88.ＭＳＸ２	8,800	6,400
ポニオン	PC98.X68.タウンズ	7,800	5,700
煩悩予備校1.2	PC98.X68	各7,800	各4,700
煩悩予備校3	PC98.X68	7,800	5,700
星の砂物語	PC98.PC88.ＭＳＸ２	6,800	4,900
星の砂物語	タウンズ	7,800	5,700
星の砂物語2	PC98.X68.タウンズ	8,800	6,400
マクロス・リメンバーミー	PC98	9,800	7,100
マイティーバトルスキンパニック	ＭＳＸ２	8,800	6,400
まーぶるまぢっく	PC98	7,800	5,700
まなみのどこまでいくの	PC98	3,800	2,800
マーシャルエイジ	PC98.X68	7,800	5,700
魔女っ子クミ	PC98	9,800	7,100
魔法少女りな	PC98	9,800	7,100
マッドパラドクス	PC98	6,800	4,900
マスターオブモンスターズファイナル	PC98	9,800	7,600
マリンフィルト	PC98	7,800	5,700
マリンフィルト	タウンズ	8,800	6,400
マルチペイント	PC98	14,800	10,700
ミスチフ	PC98	7,800	5,700
やんやんのクイズいっちょまえ	PC98	7,800	5,700
ミラージュ	PC98.X68	7,800	6,100
ミラージュ	タウンズ	8,800	6,800
ミラー	PC98.タウンズ	7,800	5,700
Mウーンライトちゃんリンしゃん	PC98	6,400	4,600
ムーンライトエナジー	PC98	6,800	4,900
メタルアイ	PC98		TELにて
メタルオレンジ～EX	X68	7,800	5,700
モンスターメーカー	PC98	8,800	6,400
ＹＵＫＡ～ゆかのフシギな体験	PC98.ＭＳＸ２	5,800	4,300
妖獣クラブカスタム	PC98	7,800	5,700
ランスI.II	PC98.PC88.X68.タウンズ.ＭＳＸ２	各6,800	各4,900
ランスIII	PC98.X68.タウンズ	6,800	4,900
リップスティックADV3	PC98	7,800	5,700
レッスルエンジェルス	PC98.タウンズ	7,800	5,700
レッスルエンジェルス2	PC98	7,800	5,700
レッド	PC98	7,800	6,100
レッサーメルン	PC98	9,800	7,100
レッサーメルン	タウンズ	11,800	9,200
ロードス島戦記1.2	PC98.X68	9,800	7,100
ロードス島戦記・福神漬2	PC98	4,800	3,500
ロードス島戦記・福神漬3	PC98	5,800	4,200
ロボクラッシュ2	PC98	9,800	7,600

◎商品の返却は到着後一週間以内にお願いします。（一週間を越えるとお受けできません。）尚、送料はお客様負担でお願いします。商品確認後、代金より送料、キャンセル料一、〇〇〇円を差し引いた金額をお送りします。

※アプロード通販部をご利用のお客様へご了承のお願い※

- ●成人向のソフトは18歳未満の方は御購入できません。
- ●98ソフトではCPU286.386以降でのみ動作対応するソフトもありますので使用機種を御確認ください。
- ●ソフトのパッケージ開封後の返品は出来ませんのでご注意下さい。

ブランクディスク（10枚入り）各メーカー
5 HD 1,000／3.5 HD 2,000

注文方法

- ●代金は郵便局で現金書留または為替にてお送り下さい。
- ●代金（着払い）を希望される方は、電話か葉書にて御注文下さい。葉書で御注文される場合は、代引希望と書いてください。尚、代引手数料500円必要となります。（送料別）
- ●未発売のソフトは予約扱いとなり、発売になり次第発送致します。
- ●パソコンゲームはほとんどのメーカーを取り扱っております。
- ●在庫は豊富に取りそろえておりますが、在庫切れで入荷が遅くなる場合は葉書等でご連絡致します。
- ●送料 600円税込（何本でも）北海道、九州、沖縄、離島は800円（何本でも）
- ●電話で代金引換え注文の場合、午後6時までの受付で商品の在庫があれば即日発送できます。

申し込み書（例）

フリガナ		TEL	（　　） －
氏　名			
住　所	〒		
商品名		機種	メディア

とければそこに「愛」がある。

どんな難解ソフトでもド〜ンとおまかせ♡
アソコンブックス・シリーズ最新刊

美少女ゲーム最前線パート6

好評発売中

◎アソコンすうぱあスペシャル●17
◎B5判・108P
◎定価750円

人気ゲームの攻略&おヒントマガジン第6弾。『ドラゴンナイトⅢ』・『魔導物語1−2−3』『ランスⅢ』ほか特選ゲーム20本を徹底解析。ソフトハウス開発秘話〈入魂のプログラム編〉人気ソフトハウス特別取材。特別付録・2大ソフトハウス原画担当者描き下ろしピンナップ。

美少女ゲーム最前線パート7

大増刷出来・絶賛発売中

◎アソコンすうぱあスペシャル●18
◎B5判・108P
◎定価750円

『天神乱魔』・『マーシャル・エイジ』・『PONYON』など、厳選21本のヒットゲームのストーリーと攻略法を満載。特別付録・ここまひ、美龍のB4判描き下ろしピンナップ。ソフトハウス直撃インタビュー・『ドラゴンピンク』／ITOYOKO&ストライカー。

美少女ゲーム最前線パート8

最新刊・絶賛発売中!!

◎アソコンすうぱあスペシャル●19
◎B5判・116P
◎定価780円

ついにでました！『美少女ゲーム最前線』シリーズ最新刊!! 人気ゲーム30本の攻略法&ヒントを徹底収録●収録ソフト／「DE・JAⅡ」「人形使い」「卒業」「キャラメルクエスト」「SuperD. P. S」etc収録●総力特集／エルフAVGの軌跡と進化●好評連載コミック+α／ビッグマック伝説／他●特別付録／好実昭博（フォレスト）／猫島　礼・特大ピンナップ付

♥送料♥1冊310円・2冊380円・3冊450円

✹『美少女ゲーム最前線パート9』➲2月下旬発売予定

辰巳出版株式会社 〒160東京都新宿区新宿5-18-20オミビル ☎03(3208)8701 郵便振替／東京4-71584
TATSUMI PUBLISHING CO.,LTD.

➲さらに詳しい情報が知りたいッ！そんなあなたへ。
アソコン・テレフォン・サービス
TEL.045(941)0000へどうぞ♥

PHOTO／©エルフ

2月27日(土) 同日発売
アスペクトの
2大自動車マガジン！

隔月刊 オートテクノ SPORTS Version for The Motor-Fun

AutoTechno 4月号 APRIL
定価1,280円(税込)

SPECIAL ISSUE

最強のオオカミ

SKYLINE GT-R

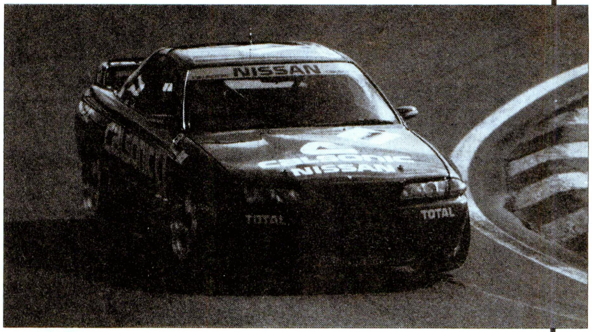

テクノロジーの進化と血統

①伝説のスーパーマシン GT-Rのすべて ②傑作エンジンS-20 解剖報告 ③レーシング GT-R 最速の秘密 etc.

MONTE-CARLO

WRC開幕戦
チェリニの激走 一部始終！

トップ・コンテンダー「4」の技術的知見と勝つ条件

F1 FIRST REPORT/RESEARCH&DEVELOPE

フェラーリF93A 大胆な予想解説
ヤマハの最終決断 OX10A開発ストーリー

別冊オートテクノ Vol.2

4駆BiGi
[ヨンク・ビギ]

〈アーバン・エクスプローラーのためのNEWバイブル〉

定価1,400円(税込)

4駆、キメる!!

「俺の4駆に似合うヤツ、こんなにあったんだ！」

Oh!完全版 ありとあらゆるモノを一網打尽した、大特集

DRESS-UP カタログ 2000

アーバンな男たちの「4駆的な着こなし術」機能重視派、ヒカリモノ派、エアロ派

Oh!人気車種別

DRESS-UP大図鑑

パジェロ、ランドクルーザー、ハイラックス／サーフ、ビックホーン、テラノ、サファリ、エスクード／ノマド、ミュー、ジープ、ジムニ、プロシード、ロッキー、ダットサン4WD、デリカ

株式会社アスペクト 〒107-24 東京都港区南青山 6-12-1 大仁堂ビル TEL03-3486-7624 (代表)

ASCII

MSXのためのC言語入門

ただいま参上

新発売

MSX-C入門〈下巻〉

MSX-C実践バリバリプログラミング編だっ!

桜田幸嗣
染谷哲人共著
A5判
定価1,450円
(税込み)

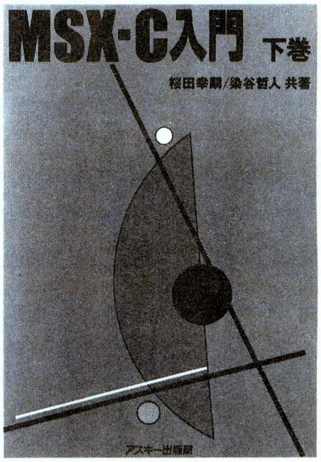

文法を知っているだけじゃプログラムは書けない。上巻で文法をマスターした方に、ゲーム作りを通してプログラミングの奥義を伝授。グラフィック画面やスプライト、PSGやジョイスティック/マウスなどの利用が簡単な特製ライブラリ付き。『ヒップマン』や『叩かれモグラ』などのゲームサンプルも満載。

DiSK ALBUM 42

MSX-C入門 上/下巻

対象機種:MSX、MSX2、MSX2+、MSXturboR
メモリ構成:64Kバイト以上　メディア:3.5インチ2DD
価格3,500円(税別)

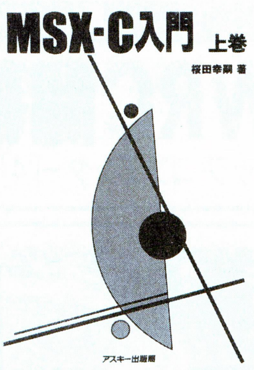

好評既刊

MSX-C入門〈上巻〉

MSX-Cにジックリ取り組む基礎理解編だっ!

桜田幸嗣著
A5判
定価1,450円
(税込み)

MSX-Cプログラミングの魅力を余すところなく紹介。基礎をしっかり固めておくための解説書。MSX-Cのセットアップ、コンパイル手順、基本的な文法、簡単なプログラミングを解説。MSXユーザーのためのC言語入門書。

MSX2+パワフル活用法

杉谷成一著　A5判　定価1,240円(税込み)

MSX2+で拡張された19,268色同時表示などのグラフィック機能、JIS第2水準をサポートする日本語機能、そしてオプションのFM音源まで詳しく解説。さらにその機能を活かすためのプログラムも豊富に掲載。

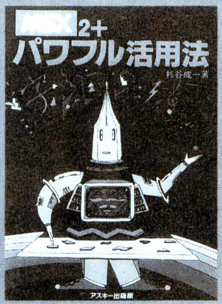

DiSK ALBUM 34

対象機種:MSX2+,MSXturboR
メディア:3.5インチ2DD
価格 3,500円(税別)

パーソナルウィンドウシステム入門 HALNOTEツールコレクション

福本雅朗著　A5判　定価1,240円(税込み)

MacやDTPの世界で注目を集めているWYSIWYGや、ウィンドウの概念をMSX上で実現しているHALNOTE。ワープロや作図ソフトだけではない、あなたのパソコン環境を向上させるための活用ツール集。

DiSK ALBUM 32

HALNOTE対象機種
メディア:3.5インチ2DD
価格 3,000円(税別)

〒107-24 東京都港区南青山6-11-1スリーエフ南青山ビル 株式会社アスキー 書籍/雑誌営業部 電話 東京 (03)3486-1977 株式会社アスキー

ASCII

愉快にプログラミング、そんな世界を教えてくれるパーソナルプログラミングシリーズ

Turbo C プログラミング入門

鷲北 賢、阿部正浩共著 B5変型288p
定価1,800円

Turbo Cを使ってプログラミングをはじめてみようという人、かっこいいプログラマーに憧れている人、どうやらC言語というのは初心者向きの言語らしいと思っている人のためのプログラミングの解説書です。この本でC言語プログラミングの楽しんでください。

Quick C2.0 プログラミング入門

矢部和博著 B5変型296p
定価1,800円

Quick Cを使ったCプログラミングの入門書。あくまで複雑な文法理論などは、可能な限り避け、とにかくCで動作するプログラムを書いてしまおうというのが大前提です。難しい言語理論は後回しにして、Cプログラミングを楽しんでください。

Quick BASIC4.5 プログラミング入門

ディスク付き

志村 拓著 B5変型288p
定価2,980円

最新版であるQuick BASIC4.5の試用版ディスクが付属され、すべてのサンプルプログラムとライブラリが収録されています。本書の購入と同時にQuick BASICの楽しさを味わっていただけます。

「何からはじめればいいの?」そんな悩みに最適のアドバイザー はじめて読むシリーズ

はじめて読むBASIC

高玉皓司著
A5判240p 定価1,240円

BASICを学びながら、同時にコンピュータの知識も習得することができます。

はじめて読むマシン語

村瀬康治著
A5判240p 定価1,240円

難解といわれるマシン語のイメージを変える、初心者のためのマシン語入門書。

はじめて読むアセンブラ

村瀬康治著
A5判320p 定価1,650円

アセンブラを使ったソフト開発全般について多くの実習例を使いながらわかりやすく解説。

はじめて読む8086

蒲池輝尚著 村瀬康治監修
A5判288p 定価1,650円

8086用マシン語の入門書。内部構造や、メモリの基礎知識をわかりやすく解説。

はじめて読むMASM

蒲池輝尚著
A5判336p 定価1,850円

MS-DOS上の標準的アセンブラであるMASMについて豊富な図版で解説。

はじめて読むC言語

蒲池輝尚著
A5判304p 定価1,800円

どうしても理解しておきたいC言語の基本的な構造を、多数の図版をまじえて解説。

〒107-24 東京都港区南青山6-11-1 スリーエフ南青山ビル 株式会社アスキー 書籍/雑誌営業部 電話 東京(03)3486-1977 株式会社アスキー

LOG IN HOT LINE

● 製品についてのお問い合わせは……
● 出版物 03-3486-1977
● ソフトウェア 03-3486-8080
● ファミコン(情報電話) 03-3250-5600
● アスキーネット関連 03-3486-9661

● 製品御購入後のお問い合わせは……
● ゲーム(ファミコンを除く) 03-5700-1772
● 通信(ソフト)関係 03-3498-0205
● ビジネスソフト 03-3498-0205
● ファミコン 03-3486-5137
(ゲームの攻略法等のお問い合せはご遠慮下さい)
月～金曜日(祝祭日を除く)10:00～12:00/13:00～17:00

＊電話番号はくれぐれもお間違えのないようにお願いいたします。

●アスキーに対する御意見、ご希望、また販売についてお気付きの点がありましたら、お葉書でお送りください。よろしくお願い致します。

〒107-24 東京都港区南青山6-11-1 スリーエフ南青山ビル 株式会社アスキー 営業部 『LOG IN ホットライン』宛

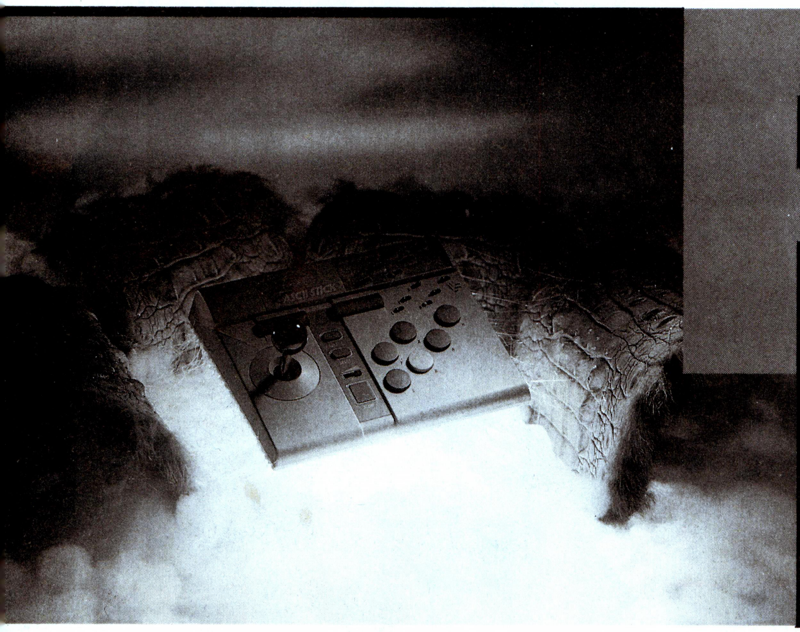

FOR スーパーファミコン

Super ASCII STICK

スーパーファミコン
専用ジョイスティック

スーパー
アスキースティック

標準小売価格6,500円(税別)
好評発売中

絶賛発売中!!

アスキーからスーパーファミコン専用ジョイスティックが出たの知ってた? 使える機能満載の優れモノなんだよ。今回はこの「スーパーアスキースティック」を紹介しちゃおう。

「機能①」
全てのシューティング、アクションに対応させるために、**ボタン配置に気を配ってある。** 2×3個に並べるばかりが能じゃない。「スーパーアスキースティックならどんなゲームもOK！

「機能②」
同じくアスキーパッドで好評だった**なが～いケーブル(1.8メートル)も健在。**テレビから充分離れてプレイできるから、目にも安心よん。

「機能③」
A、B、X、Y、L、Rと全てのボタンの連射設定が可能。 アスキーはL、Rも忘れません。見逃せないのが、連射スピードをスライドスイッチで秒間8～30発の間で自由に変更できる点だ。連射スピードが速すぎて、弾切れをおこしがちなシューティングもこれで安心。さらに各ボタンが独立した連射システムを持っているので、メインウェポンを高速連射にして、サブウェポンのスピードをちょっと落とすなんて芸当も可能なのだ。こいつぁグレート！ 独立連射システムなら、ウィザードリィの有名な裏技「マーフィーズゴーストの連射養殖」ができるはずなんだけど、「V」にはマーフィいないからなぁ。笑うヤカンのところでできるかどうか?本当は自分でやればいいんだけど、最近キャラクターが全滅したので試せないのだな。そういうわけで、読者の連絡を待っているよん。

宛先は〒107-24 ㈱アスキー PSD 販促室「ホットラインヤカン」係まで。報告者にはそうだな、抽選で1名様にBCFのテレカあげちゃうわ。

「機能④」
アスキーパッドで好評だった**スローモーション機能も当然付いてるのだ。** これで難易度の高いシューティングもバッチシ。スロースピードも自由に設定可能なのだ(※スローはソフトによって使えない場合もあります)。

「機能⑤」
すげー単純なことで、ジョイスティックにとってエラク大切なこ:となんぢけど、この「アスキ
ラク大切なことなんだけど、この「スーパーアスキースティック」は**ほどよく重い(1.1キロ)!!** ジョイスティックってヤツは、重すぎたら膝の上に乗せたときに疲れるし、軽すぎたら激しい操作でスティックがグラついてしまうのだ。そこんとこを充分に考えて弾き出された数値、それが1.1キロなのだ。周辺機器の名門アスキーハード開発のスタッフが言ったことだから、信頼してちょうだい。

これからもスーパーファミコンにはアクション、シューティングゲームがジャカスカ出るだろうから、お年玉の余っているゲームファンはよかったら買ってな。

THE SILENT SERVICE

沈黙の艦隊

あの「沈黙の艦隊」が
装いも新たにPC-9821で復活！
CDシステムの大容量を駆使して
ナレーションとアニメーションを追加！
新たなる「沈艦」ワールドを創造するのは君だ!!

PC-9801・PC-9801NOTE、FM-TOWNS、X68000版にひきつづき

PC-9821 MULTI版

各¥12,800〈税別〉

4月公開に向けて開発中!!

©かわぐちかいじ 週刊コミックモーニング 講談社

SPACE CONGLOMERATE SIMULASTION

Company

あなたは銀河を股に掛けて商売する１企業の社長。銀河１の資産を築く為、シェアの吸収、新市場の開拓に乗り出す。しかしインフレ、人手不足、領星域拡大に踏み込む国々、そしてライバル企業からの様々な圧力が……。幾多の困難を乗り越える為の経営戦略を練らねばならない。ときには宇宙海賊と手を組み、ライバル企業を蹴落とし、さらに星間戦争を裏で操り市場の拡大を狙う。
はたして星間販売競走に勝ち抜けるだろうか……。

近日発売決定!!

好評発売中

「芸夢じゃん」
君の第六感を刺激する超知的アクティブ麻雀パズルゲーム!!
PC-9801版好評発売中!! ／¥7,800(税別)

「バトル」
冷戦が終っても極東の脅威は、こいつ(バトル)で繰り返される………!?
FM-TOWNS版絶賛好評発売中!!
PC-9801・PC-88VA版好評発売中
／各¥12,800(税別)

「サルゴンV」
サルゴンシリーズの最高峰が日本に上陸!!
貴方はサルゴンの思考を超えられるか!?
FM-TOWNS版絶賛好評発売中!!
PC-9801版好評発売中 ／各¥12,800(税別)

「エコロジーマジック」
エコロジー(環境)問題をパズルを通して問いかける問題作がここに!!
PC-9801版好評発売中!! ／各¥12,800(税別)

〒144 東京都大田区東蒲田1-1-20橋本ビル
TEL03-3736-6879 株式会社 ジー・エー・エム

GAM

PB-TV486

直販現金価格
¥398,000

14"S-VGAモニター付 PB-TV3カード付

またまたパッカード・ベルから欲張りなパソコンが登場した！
WINDOWS画面にTVやビデオ、レーザーディスクの映像や音声までも出力できる、時代を先取りした画期的なマシンです。
ゲームもしたい、TVも見たい、キミに大接近!!

●CPU/80486DX-33 ●メモリ/4MB(最大32MB) ●3.5"&5.25"FDD ●100MB HDD ●マウス付 ●日本語キーボード ●日本語DOS/V5.02付 ●日本語WINDOWS3.0付 ●14"S-VGAモニター ●PB-TV3カード付

カードのみの販売もいたします。

PB-TV3 ¥78,000

WINDOWS画面にTVやビデオ、レーザーディスクの映像および音声を出力するためのボードです。放送区域を日本にセットするだけで即受信可能！タイマー機能が付き、しかも日本語で簡単操作できるPBオリジナル商品。

PB-GAME486

上級者向け高性能マシン！

直販現金価格 **¥328,000** モニター付

●CPU/80486DX-33 ●メモリ/4MB(最大32MB) ●3.5"&5.25"FDD ●100MB HDD ●マウス付 ●日本語キーボード ●日本語DOS/V5.02付 ●14"S-VGAモニター ●音源ボード

PB-GAME386

初級者向けの低価格マシン！

直販現金価格 **¥198,000** モニター付

●CPU/80386SX-25 ●メモリ/2MB(最大8MB) ●3.5"&5.25"FDD ●40MB HDD ●マウス付 ●日本語キーボード ●日本語DOS/V5.02付 ●14"VGAモニター ●音源ボード

全製品、日本で厳密なる検査の上出荷しています。
会社名、商品は各社の商標または登録商標です。

PACKARD BELL 販売総代理店 GD 千葉電子株式会社

ユーザーサポート 0120-009035

PBショールーム(東京) 〒101 千代田区岩本町3-5-5 安田生命岩本町ビル8階 TEL:03-5820-0701 FAX:03-5820-0710

PBショールーム(大阪) 〒556 大阪市浪速区日本橋西2-8-3 伸和ビル2階 TEL:06-645-0701 FAX:06-645-0591

物流サービスセンター(千葉) 〒281 千葉市稲毛区山王町382 FAX:043-424-2412

全製品即納体制です!!

AT機に関することはお気軽にお問い合わせください。知識豊富な当社のスタッフが親切にご相談に応じます。

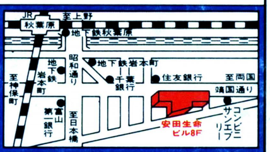

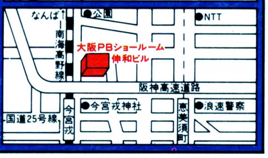

LOGIN 1993 No.5
平成5年3月5日発行 第12巻 第5号
昭和58年8月3日第三種郵便物認可
発行人 藤井章生
編集人 塩崎剛三
発行所 株式会社アスキー
〒107-24 東京都港区南青山6-11-1 スリーエフ南青山ビル
☎03-3486-7111(大代表)
☎03-3796-1901(編集部)
特別定価540円(本体524円)
Printed in Japan 共同印刷
T1029731030543
雑誌29731-3/5